БЕЛАРУС 2022.4

2022.4-0000010КДС

КАТАЛОГ ДЕТАЛЕЙ И СБОРОЧНЫХ ЕДИНИЦ

Каталог составлен инженером УКЭР-1 И. В. Размыслович. Исходные данные предоставлены ведущими специалистами УКЭР-1 РУП «Минский тракторный завод»

Главный редактор - генеральный конструктор ПО «МТЗ» - директор НТЦ РУП «МТЗ» *И.Н. Усс*

Ответственный редактор - главный конструктор по тракторному производству *А.Г. Стасилевич*

Ответственный за выпуск — начальник КБ ЭД Ю.М. Короткий.

РУП «Минский тракторный завод» ведет постоянную работу по совершенствованию тракторов «БЕЛАРУС» и оставляет за собой право проводить изменения конструкции, технических данных без предварительного уведомления потребителей.

Некоторые обозначения, наименования и иллюстрации, приведенные в этом каталоге, могут отличаться от Вашего трактора. Информация о конструктивных изменениях в виде информационных бюллетеней регулярно направляются центрам по продаже и обслуживанию тракторов «БЕЛАРУС».

© РУП «Минский тракторный завод», 2011г.

Все права защищены. Эту книгу нельзя воспроизводить или копировать целиком или частично, без письменного разрешения РУП «Минский тракторный завод».

СОДЕРЖАНИЕ

Введение.....	4
Как пользоваться каталогом.....	4
Назначение.....	5
Указатель групп, подгрупп сборочных единиц и деталей каталога.....	6
Сборочные единицы и детали тракторов основной комплектации.....	9

ВВЕДЕНИЕ

Настоящий каталог содержит всю номенклатуру сборочных единиц и деталей тракторов «БЕЛАРУС-2022.4», оснащенных шестицилиндровым рядным дизелем Минского моторного завода Д-260.4S3A с турбонаддувом и промежуточным охлаждением наддувочного воздуха.

Трактор «БЕЛАРУС-2022.4» представляет собой колесный трактор общего назначения тягового класса 3 с колесной формулой 4х4.

КАК ПОЛЬЗОВАТЬСЯ КАТАЛОГОМ

Каталог состоит из разделов. Сборочные единицы и детали разбиты на группы и подгруппы по функциональному признаку. Разделы иллюстрированы рисунками, что облегчает нахождение нужной детали и дает возможность ознакомиться с конструкцией сборочных единиц трактора и ее деталями и может служить пособием при разборке и сборке трактора.

Каждая группа и подгруппа включает входящие сборочные единицы, оригинальные детали а также детали, заимствованные из др. групп тракторов «БЕЛАРУС». Номера деталей в каждой группе или подгруппе расположены в соответствии с порядковыми номерами позиций на рисунке, что значительно облегчает поиск деталей в каталоге.

В графе «Кол-во» указано количество сборочных единиц и деталей, применяемых в данной подгруппе.

Для трактора «БЕЛАРУС» применена традиционная семизначная система обозначений сборочных единиц и деталей (после префикса).

По этой системе, например, задний мост в сборе имеет номер 70-2401010:

70 - первые две цифры до тире означают модель трактора, в данном случае - «Трактор с одной ведущей осью и электростартерным пуском дизеля».

24 - первые две цифры после тире означают номер группы, в данном случае - «Задний мост».

01 - вторые две цифры означают номер подгруппы, в данном случае - «Корпус заднего моста».

010 - последние три цифры означают номер детали или сборочной единицы, в данном случае - «Задний мост в сборе».

Цифры в скобках, после семизначного номера сборочной единицы, показывают номера позиций деталей, из которых состоит сборка.

Некоторые номера деталей и сборочных единиц имеют в конце буквенную, буквенно-цифровую или цифровую приставку через тире.

Приставки А1, А2, А3 после семизначного номера детали означают, что конструкция этих деталей или сборочных единиц изменена, но осталась **взаимозаменяемой** с ранее выпущенными конструкциями. Приставки Б, Б1, Б2, В, Г, Д и т. д. означают, что новые конструкции деталей **не будут взаимозаменяемыми** с деталями ранее выпущенных конструкций, но **взаимозаменяемы** между собой в пределах одного символа.

Цифровые приставки после номера детали или сборочной единицы, например 01, 02, 03 и т. д., характеризуют исполнение детали или сборочной единицы (конструктивное или климатическое) и эти детали между собой **невзаимозаменяемы**.

Детали, употребляемые только для ремонта, имеют буквенные приставки Р1, Р2, Р3 и т.д.

НАЗНАЧЕНИЕ

Тракторы «БЕЛАРУС-2022.4» предназначены для выполнения различных сельскохозяйственных работ общего назначения, основной и предпосевной обработки почвы, посева зерновых и других культур в составе широкозахватных и комбинированных агрегатов, уборочных работ в составе высокопроизводительных уборочных комплексов по заготовке кормов, уборке зерновых культур, транспортных и погрузочных работ.

ПРИМЕЧАНИЕ. Каталог разработан в соответствии с конструкторской документацией. В связи с тем, что конструкция постоянно совершенствуется, в каталоге могут быть отдельные несоответствия.

УКАЗАТЕЛЬ ГРУПП, ПОДГРУПП, СБОРОЧНЫХ ЕДИНИЦ И ДЕТАЛЕЙ КАТАЛОГА

Группа	Подгруппа	№ рис.	Наименование	Стр.
11	Система питания			
	1101	11.1	Баки топливные	9
	1109	11.2	Установка воздухоочистителя	11
	1108	11.3	Установка топливного фильтра	13
	1108	11.4	Управление подачей топлива	15
12	Система выпуска газа			
	1205	12.1	Установка глушителя	17
13	Система охлаждения			
	1317	13.1	Блок охлаждения	19
	1317	13.2	Установка охладителя	21
	1309	13.3	Ограждение вентилятора	23
16	Сцепление			
	1601	16.1	Установка сцепления	25
	1601	16.2	Корпус сцепления	27
		16.3	Корпус сцепления	29
	1602	16.4	Управление сцеплением	33
	1602	16.5	Гидроусилитель	35
	1602	16.6	Цилиндр главный	37
	1602	16.7	Цилиндр рабочий	39
	1602	16.8	Бачок	41
	1602	16.9	Кран	43
17	Коробка передач			
	1701	17.1	Коробка передач 1222-1700010 (24F+12R)	45
	1701	17.2	Вал первичный	47
	1701	17.3	Вал промежуточный	49
	1701	17.4	Вал пониженных передач и заднего хода	51
	1701	17.5	Вал блока шестерен	55
	1701	17.6	Вал вторичный	57
	1701	17.7	Механизм управления коробкой передач	59
	1702	17.8	Цилиндр	65
	1704	17.9	Привод насосов	67
	1716	17.10	Фильтр	69
	1737	17.11	Фильтр-распределитель	71
18	Привод переднего ведущего моста			
	1802	18.1	Привод переднего ведущего моста	73
22	Привод карданный			
	2203	22.1	Привод карданный	77
	2210	22.2	Ограждение	79
23	Передний ведущий мост			
	2300, 2301, 2308	23.1	Передний ведущий мост	81
	2302	23.2	Передний ведущий мост. Редуктор центральный	83
	2303	23.3	Передний ведущий мост. Дифференциал	85
	2308	23.4	Редуктор конечной передачи переднего ведущего моста (1524-2308005)	87
24	Задний мост			
	2400	24.1	Трансмиссия	91
	2401, 2407	24.2	Корпус заднего моста. Конечная передача. Механизм отключения привода независимого BOM	93
	2407	24.3	Конечная передача	95
	2403, 2407	24.4	Дифференциал. Стакан подшипников	97
	2409	24.5	Привод блокировки	99

Группа	Подгруппа	№ рис.	Наименование	Стр.
27	Тягово-сцепное устройство			
	2707	27.1	Тягово-сцепное устройство	101
	2707	27.2	Тягово-сцепное устройство (варианты комплектации)	103
30	Ось передняя			
	3003	30.1	Тяга рулевая	105
31	Колеса и ступицы			
	3101	31.1	Колесо переднее ведущее	107
	3101	31.2	Колесо переднее ведущее	109
	3101	31.3	Колесо переднее ведущее	109
	3107	31.4	Колесо заднее ведущее	111
	3104	31.5	Ступица	113
34	Управление рулевое			
	3401	34.1	Колонка рулевая	115
	3401	34.2	Колонка рулевая	117
	3401	34.3	Кардан	119
	3407	34.4, 34.5	Управление рулевое гидрообъемное	121
	3405	34.6	Гидроцилиндр	127
35	Тормоза			
	3502	35.1	Тормоза рабочие	129
	3503	35.2	Управление тормозами	131
	3503	35.3	Цилиндр рабочий	135
	3503	35.4	Управление стояночным тормозом	137
	3506	35.5	Трубопроводы и арматура пневмопривода тормозов прицепа	139
	3512	35.6	Регулятор давления	143
	3513	35.7	Баллон	147
	3514	35.8	Кран тормозной	149
37	Электрооборудование			
	3700	37.1	Электрооборудование по двигателю	153
	3700	37.2	Электрооборудование трансмиссии	155
	3700	37.3	Электрооборудование кабины	157
	3700	37.4	Установка фонарей передних	159
	3700	37.5	Установка фонарей задних	161
	3700	37.6	Установка фар рабочих	163
	3700	37.7	Установка фар дорожных	165
	3724	37.8	Установка батарей аккумуляторных	167
	3700	37.9	Электрооборудование кондиционера	171
38	Приборы			
	3805	38.1 38.2 38.3	Щиток приборов	173
		38.4 38.5	Установка щитка приборов	177
39	Инструмент и принадлежности			
	3912	39.1	Аптечка	180
42	Отбор мощности			
	4202	42.1	Вал отбора мощности задний	182
	4218	42.2	Управление гидроприводом заднего ВОМ	186
	4235	42.3	Балласт	188
	4209	42.4	Передний ВОМ	190
	4209	42.5 42.6 42.7	Редуктор ВОМ	192
		42.8	Управление ПВОМ	198
46	Гидросистема раздельно-агрегатная			
	4605	46.1	Устройство навесное	200

Группа	Подгруппа	№ рис.	Наименование	Стр.
	4605	46.2	Узлы и элементы навесного устройства	204
	4606	46.3	Захват Walterscheid	206
	4605	46.4	Захват МТЗ	208
	4605	46.5	Шарниры и переходные элементы	210
	4607	46.6 46.7 46.8	Гидроагрегаты и арматура (Гидросистема Р2022-4600010)	212
	4607	46.9 46.10 46.11	Гидроагрегаты и арматура (Гидросистема Б2022-4600010)	218
	4608	46.12	Бак	224
	4608	46.13	Фильтр выносной Б2022-4608310	226
	4617	46.14	Привод насоса гидросистемы	228
67	Кабина трактора			
	6700	67.1	Кабина трактора	230
	6708	67.2	Дверь кабины	234
	6700	67.3	Стёкла кабины	238
	6702	67.4	Установка пульта	242
68	Сиденье оператора			
	6800	68.1	Сиденье оператора	246
	6807	68.2	Механизм реверса	250
81	Отопитель			
	8101	81.1 81.2	Установка отопителя-охладителя	252
	8101	81.3	Установка шлангов отопителя	255
82	Принадлежности кабины			
	8201	82.1	Зеркало внутреннее	257
	8201	82.2	Зеркало наружное	259
	8201	82.3	Козырек противосолнечный	261
84	Оперение			
	8400	84.1 84.2 84.3	Облицовка	263 267 269
	8403	84.4	Крылья передних колес	271
	8405	84.5	Подножка	273
Управление ПВМ, БД, ВОМ, навесным устройством и редуктором (электрическая часть)				
	8700	87.1	Управление навесным устройством	275
	8700	87.2	Управление БД, ПВМ, ПВОМ и редуктором (2022-8700250-Д)	277
	8700	87.3	Управление БД, ПВМ и редуктором (с КП 24х12 и ПВМ 2022-8700450-Д)	279



Рис. 11.1 Баки топливные

Группа 11. Система питания
Подгруппа 1101. Баки топливные

№ рис.	№ поз.	№ узла или детали	Кол-во	Наименование
11.1	1	082-1103010	2	Пробка
	2	1522-1101060	1	Горловина
	3	ХС61	2	Хомут
	4	70-1101035-Б-01	1	Рукав
	5	85-1101002	1	Трубка
	6	2022-1101010	1	Бак
	8	1522-1101005	2	Болт
	9		1	Пробка КГ 1/8"
	12	ПР-43-02	14	Уплотнитель УМБА
	13	2022-1101210	1	Бак
	14	2022-1101140-01	2	Лента
	15	3022-1101002-01	1	Топливопровод
	16	ПП6-1	1	Кран
	17	2022-1101140	2	Лента
	20	1522-1101090-01	2	Хомут
	21		4	Гайка М10-6Н.6.019 ГОСТ 5915-70
	22		4	Шайба 10 ОТ ОСТ 37.001.115-75
	23		4	Болт М10-6gx25.88.35.019 ГОСТ 7796-70
	24		2	Болт М6-6gx20.88.35.019 ГОСТ 7798-70
	25		2	Шайба 6Т ОСТ 37.001.115-75
	26	200-3806026	1	Прокладка
	27	ДОТ.7304-02	1	Датчик объема топлива
	28	80-1101067	5	Шайба
	29		5	Винт В.М5-6gx16.58.019 ГОСТ 17475-80
	30	1522-1101125	4	Палец
	31		4	Шплинт 3,2x18.019 ГОСТ 397-79
	32	1522-1101118	4	Прокладка
	33	2022-1101130	2	Кронштейн
	34	2022-1101070	1	Кронштейн
	35		4	Болт М16-6gx50.88.35.019 ГОСТ 7796-70
	36	ШП16	4	Шайба
	39	2022-1101070-01	1	Кронштейн
	40	Д18-051	1	Болт
	41	Ф80-3407720	2	Маслопровод
	42		4	Хомут с червячной резьбой 16-27
	43	4600.18	7	Шайба РМ 14
	44	3022-1101113	2	Штуцер
	45	1221-1101495	1	Угольник
	46	1522-1101801	2	Штуцер
	47		4	Шайба 10Л ОСТ 37.001.115-75
	48	4600.19	2	Шайба РМ3/8
	49	3022-1101002-02	1	Топливопровод
	50	920-1101162-09	1	Труба
	51		2	Хомут с червячной резьбой 12-22
	52	240-1111103	1	Болт
	53	920П-1101250	1	Топливопровод
	54	80-3723045-01	1	Манжета

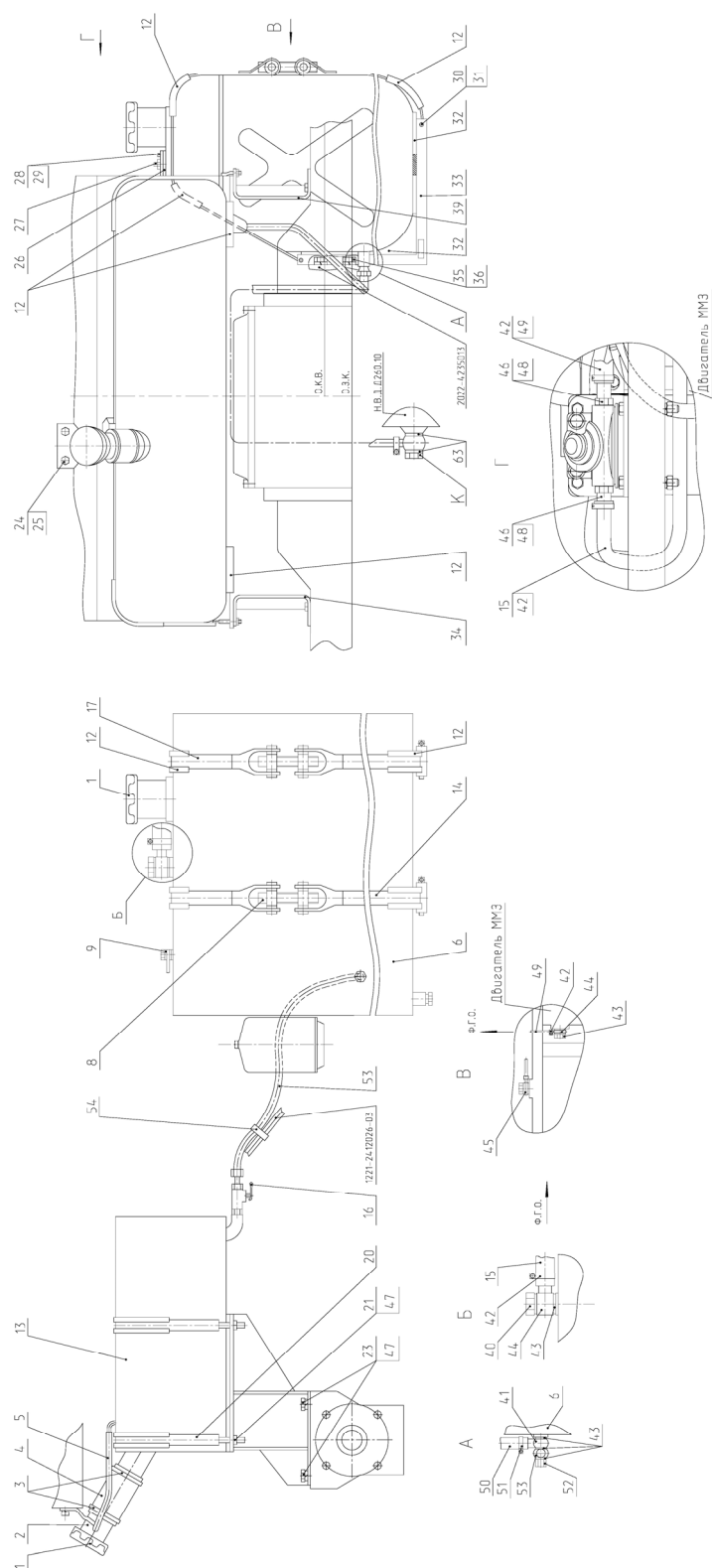

Рис. 11.2 Установка воздухоочистителя

Группа 11. Система питания
Подгруппа 1109. Установка воздухоочистителя

№ рис.	№ поз.	№ узла или детали	Кол-во	Наименование
11.2		2022-1109125	1	Установка воздухоочистителя
	1	2022-1109110	1	Воздуховод
	2	2022-1109120-A	1	Патрубок
	3	2022-1109130	1	Дуга
	6	M8-6gx20.88.35.019	6	Болт ГОСТ 7796-70
	7	C 8.01.08кп.019	2	Шайба ГОСТ 6958-78
	8	8Т	6	Шайба ОСТ 37.001.115-75
	11	P78-0594	1	Кронштейн
	12	P10-5609	1	Рукав-деталь
	13	FPG10-0318	1	Фильтр воздушный
	14	TORRO 70-90/9-C6W	4	Хомут «Норма»
	15	TORRO 100-120/9-C6W	2	Хомут «Норма»

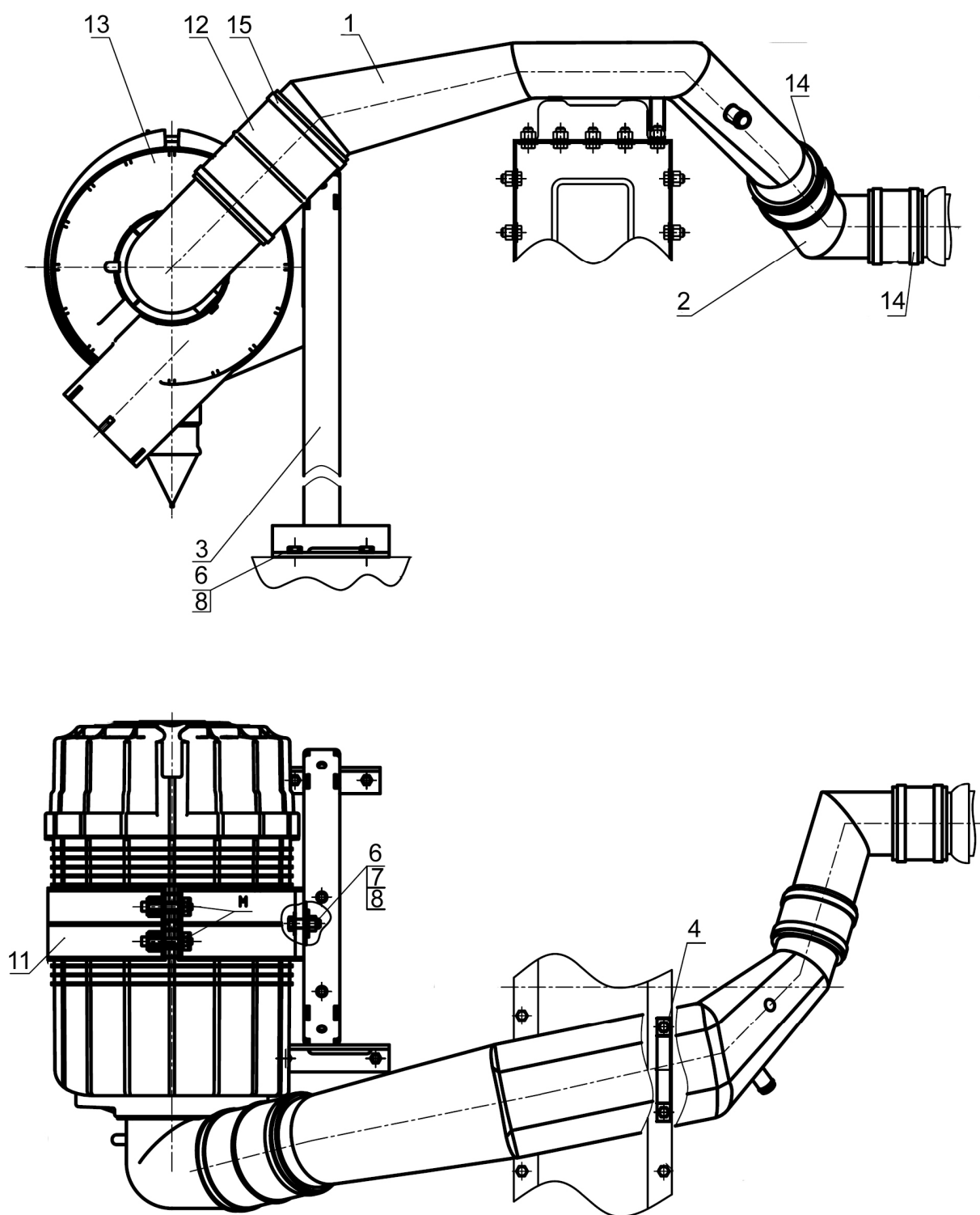

Рис. 11.3 Установка топливного фильтра

Группа 11. Система питания
Подгруппа 1101. Установка топливного фильтра

№ рис.	№ поз.	№ узла или детали	Кол-во	Наименование
11.3		1025-1117100	1	Установка топливного фильтра
	1	1222.4	1	Кронштейн
	2		2	Болт М8-6gx35.88.35.019 ГОСТ 7796-70
	3		2	Болт М8-6gx45.88.35.019 ГОСТ 7796 -70
	4		4	Гайка М8-6Н.6.019 ГОСТ 5915-70
	5		2	Шайба С 8.01.019 ГОСТ 6958-78
	6		4	Шайба 8Т ОСТ 37.001.115-75
	7		1	Предварительный фильтр PreLine420

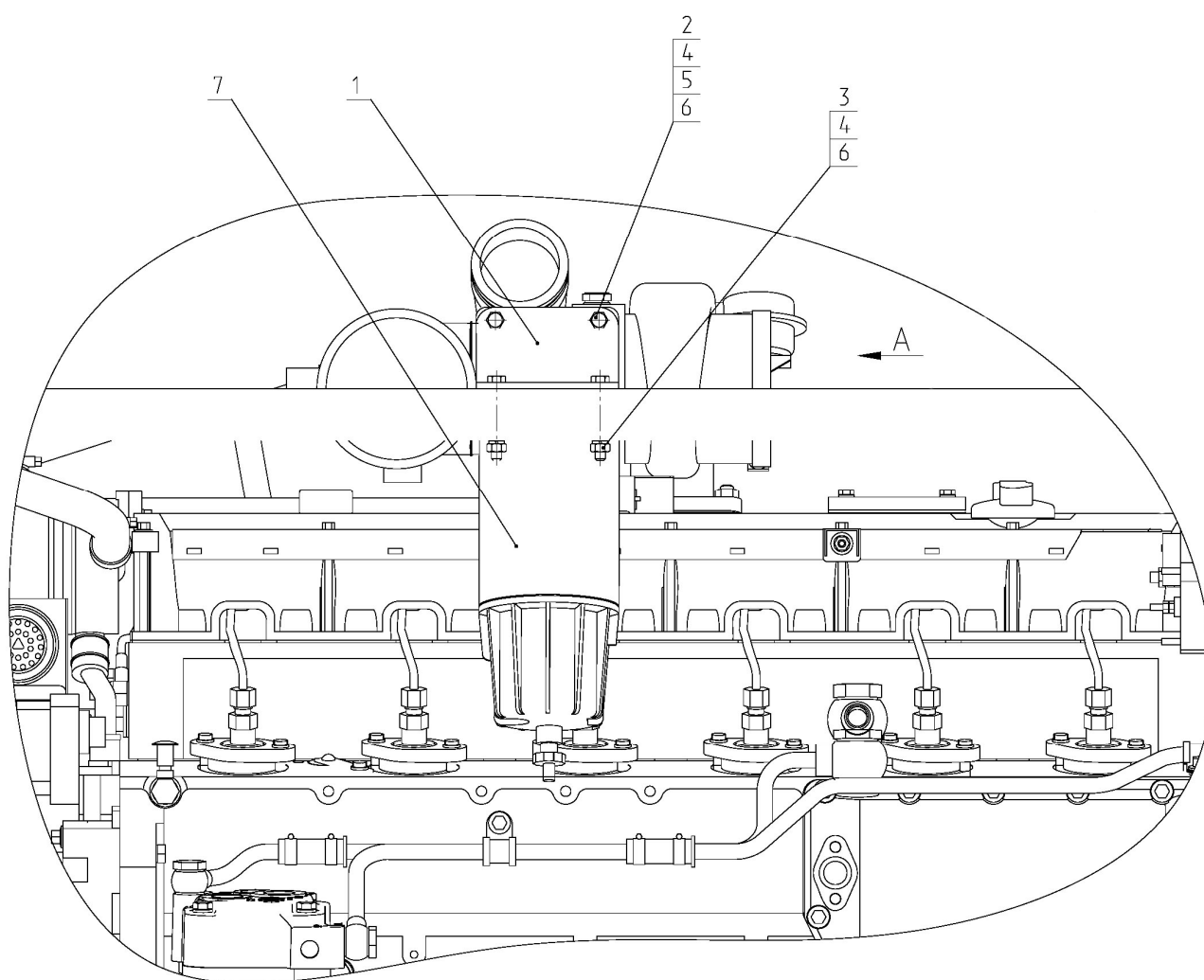

Рис. 11.4 Управление подачей топлива

Группа 11. Система питания
Подгруппа 1108. Управление подачей топлива

№ рис.	№ поз	№ узла или детали	Кол-во	Наименование
11.4		2022Д-1108000	1	Управление подачей топлива
	1	2022Д-1108015	1	Кронштейн
	2	2022Д-1108020	1	Тяга
	3	1522-1108350	1	Рукоятка
	5	3022-1108003	1	Рычаг
	6	80-1108028	2	Шайба
	7	80-1108178	1	Шайба фрикционная
	8	80В-1108347	1	Пружина тарельчатая
	11	6х22	2	Палец ОСТ 37.001.163-97
	12	2522-6702066	3	Втулка
	13	2522-6702318	1	Заглушка
	14	A13.11.000	1	Рукоятка
	18	M8-6gx55.88.35.019	3	Болт ГОСТ 7795-70
	19	M8-6gx20.88.35.019	2	Болт ГОСТ 7795-70
	20	M8-6gx25.88.35.019	1	Болт ГОСТ 7795-70
	21	M6-6gx25.88.35.019	2	Болт ГОСТ 7798-70
	23	M6-6H.6.019	2	Гайка ГОСТ 5915-70
	24	M8-6H.6.019	3	Гайка ГОСТ 5915-70
	25	M14x1,5-6H.04.019	2	Гайка ГОСТ 5916-70
	26	2x12.019 ГОСТ 397-79	2	Шплинт ГОСТ 397-79
	28	6Т	2	Шайба ОСТ 37.001.115-75
	29	8Т	6	Шайба ОСТ 37.001.115-75
	30		3	Шайба С8.01.019 ГОСТ 11371-78
	31	1108.02	1	Педаль электронная
	32	1108.03	1	Сенсор ручного управления

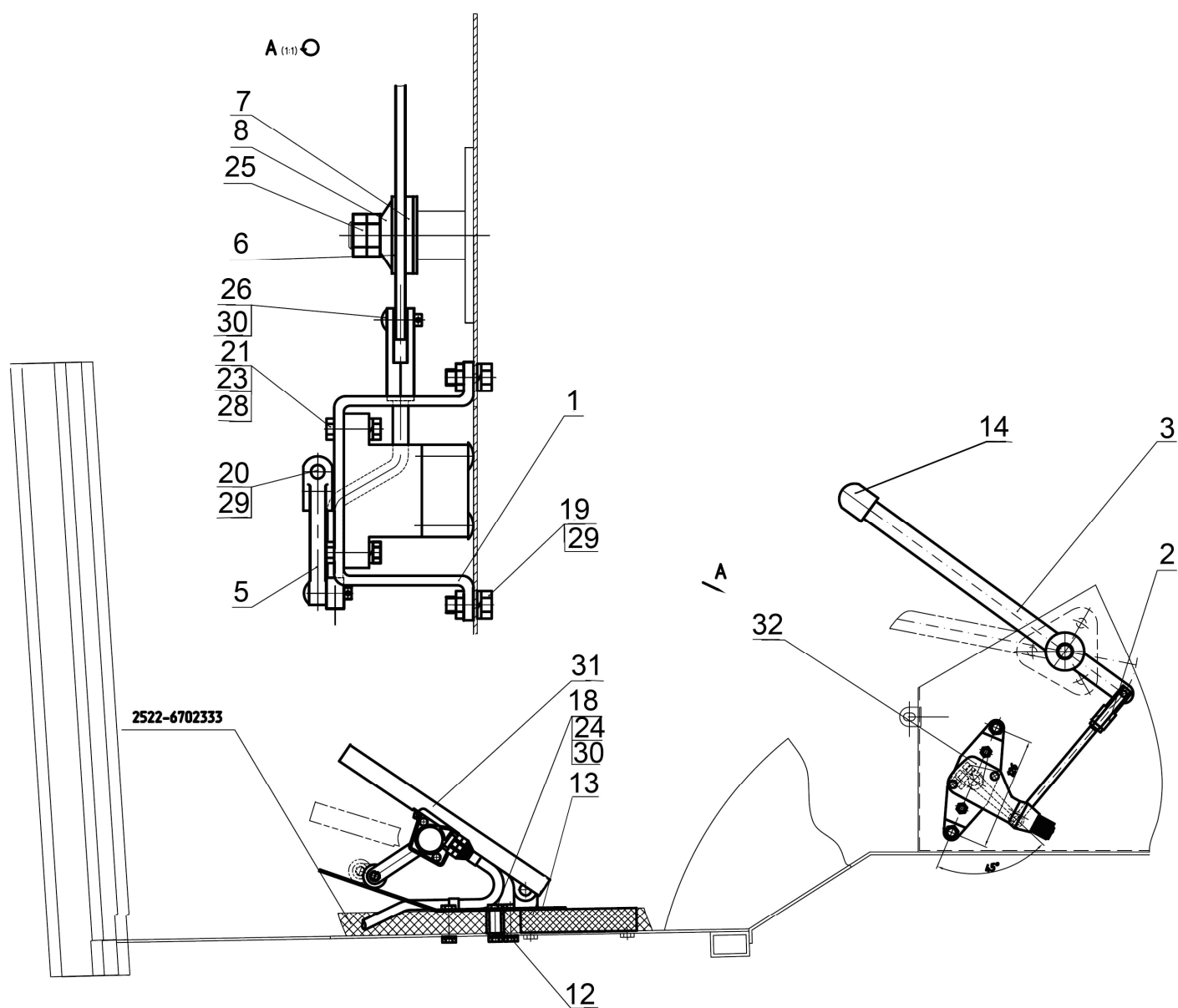

Рис. 12.1 Установка глушителя

Группа 12. Система выпуска газа
Подгруппа 1205. Установка глушителя

№ рис.	№ поз.	№ узла или детали	Кол-во	Наименование
12.1		2022.4-1205005-Б-01	1	Установка глушителя
	1	2022.4-1205040	1	Хомут
	2	2022.4-1205050	1	Хомут
	3	2022.4-1205080	1	Ограждение
	4	2022.4-1205100-Б-01	1	Труба выпускная
	5	2022.4-1205150	1	Патрубок
	6	2022.4-1205600	1	Установка ограждения
	7	2022-1205500	2	Демпфер
	11	2022-1205006-Б	1	Прокладка
	12	2022-1205046-01	1	Скоба
	13	265-1205028-01	6	Болт
	17		2	Болт М10-6gx20.88.35.019 ГОСТ 7796-70
	18		3	Болт М10-6gx45.109.40X.019 ГОСТ 7796-70
	19		5	Гайка М10-6Н.6.019 ГОСТ 5915-70
	20		3	Шайба С 10.01.019 ГОСТ 11371-78
	21		5	Шайба 10 ОТ ОСТ 37.001.115.75
	29	000.4859.21.000-70-300	1	Металлорукав 3430-002-03711374-97 ТУ
	30	J190053	2	Хомут ступенчатый

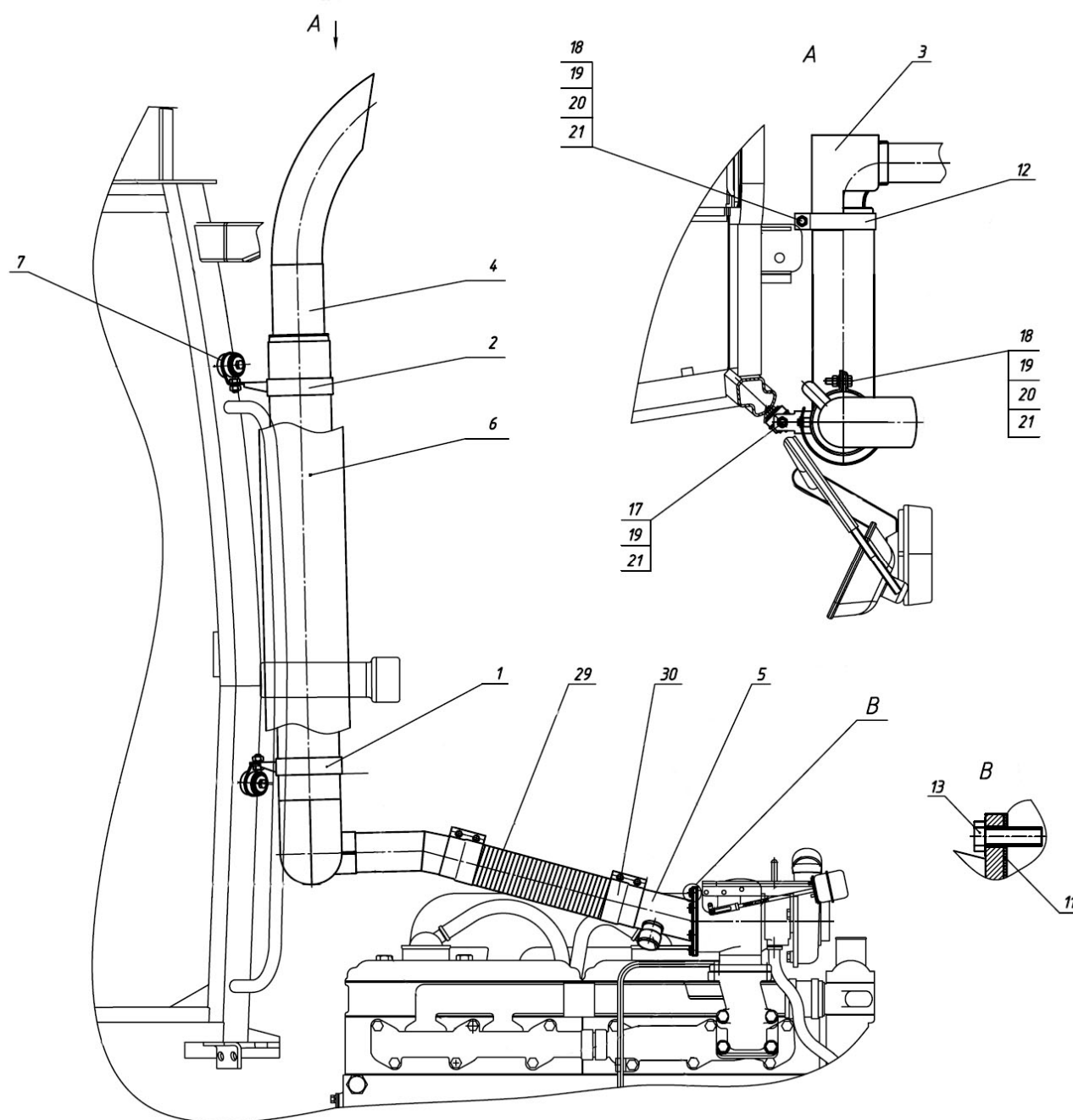

Рис.13.1 Блок охлаждения

Группа 13. Система охлаждения
Подгруппа 1317. Блок охлаждения

№ рис.	№ поз.	№ узла или детали	Кол-во	Наименование
13.1		2022-1301009-Б	1	Блок охлаждения
	3	2022-1301420	1	Уплотнение
	4	2022-1311010-Б	1	Бачок расширительный
	5	A37.08.045-16	1	Уплотнитель
	6	A37.08.045-17	2	Уплотнитель
	7	A37.08.045-18	1	Уплотнитель
	8	A37.08.045-19	2	Уплотнитель
	9	A37.08.045-20	1	Уплотнитель
	13	2022-1301001	1	Штуцер
	14	2022-1301002	1	Уплотнение
	15	2022-1301003	1	Уплотнение
	16	2022-1301004	1	Уплотнение
	17	2022.4-1302032	1	Кронштейн
	18	2022-1309081	1	Кожух
	19	2022-1311030-Б	1	Кронштейн
	20	2522-1303011-А	1	Переходник
	21	1520-1302072	1	Кронштейн
	22	1220-1303004-01	1	Рукав
	23	142-1303010-02	2	Шланг
	24	90-1302003-А-01	1	Растяжка
	25	90-1302004	1	Трубка
	26	85-1302071	1	Амортизатор
	27	50-4607064	3	Втулка
	30		26	Болт М8-6gx16.88.35.019 ГОСТ 7796-70
	31		12	Гайка М8-6Н.6.019 ГОСТ 5915-70
	32		10	Шайба С 8.01.019 ГОСТ 6958-78
	33		12	Шайба С 8.01.019 ГОСТ 11371-78
	34		4	Шплинт 3,2x18.019 ГОСТ 397-79
	35		26	Шайба 8Т ОСТ 37.001.115-75
	37		1	Вентилятор "BWCS" 312899
	38		1	Радиатор водяной
	39	5000.02	2	Хомут с червячной резьбой 16-27
	40	5000.04	2	Хомут с червячной резьбой 25-40
	41	5000.06	6	Хомут с червячной резьбой 50-70
	42		1	Пробка - КГ 1/4". А12.019 ТУ 23.1.506-91
	45		1	Рукав 14x23-1,6 ГОСТ 10362-76 (L=1000мм)
	46		1	Рукав 25x35,0-1,6 ГОСТ 10362-76 (L=1000мм)

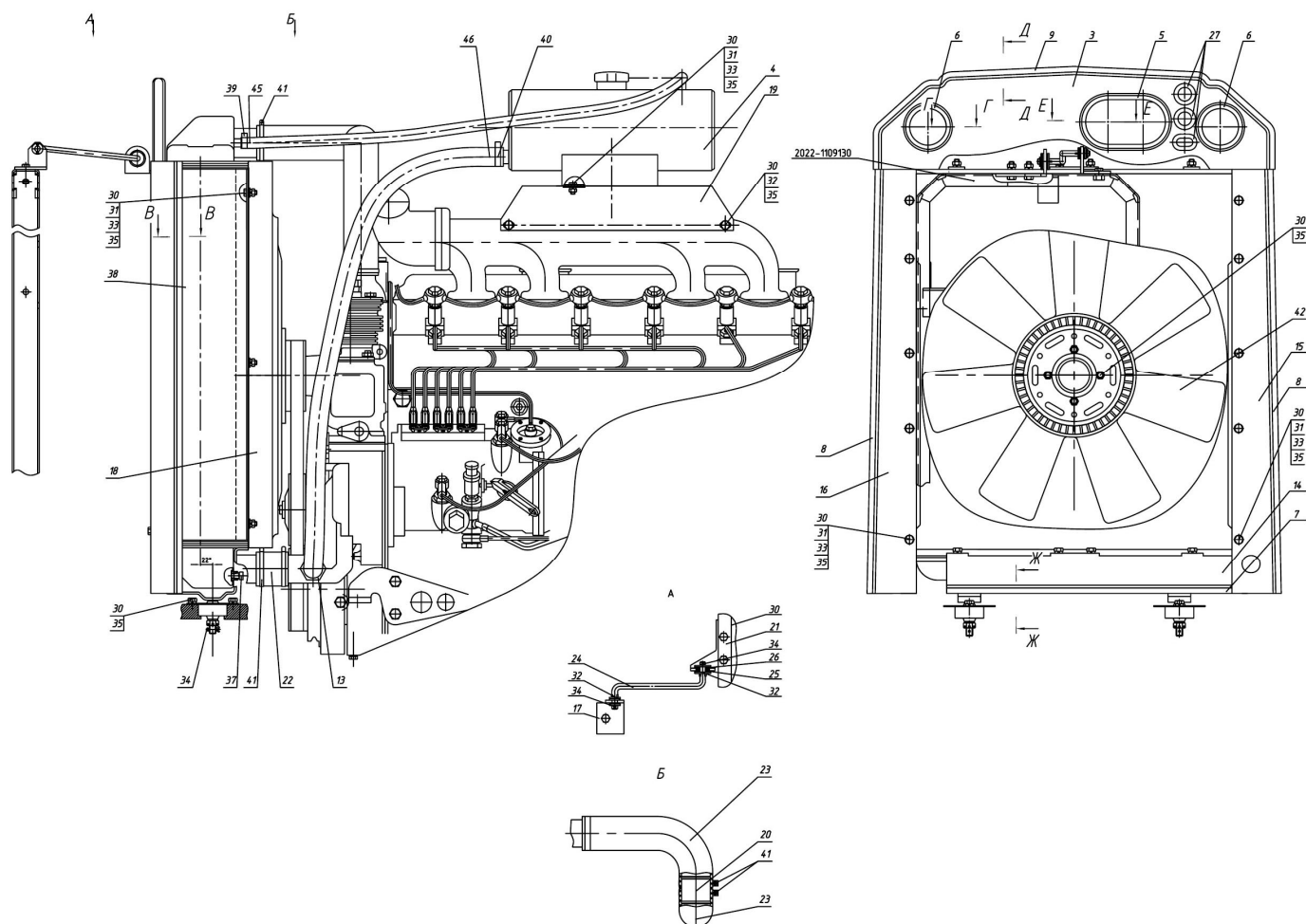

Рис.13.2 Установка охладителя

**Группа 13. Система охлаждения
Подгруппа 1317. Установка охладителя**

№ рис.	№ поз.	№ узла или детали	Кол-во	Наименование
		2022.4-1317110	1	Установка охладителя
	1	2022.4-1317710	1	Воздухопровод
	2	2022-1317600	1	Воздухопровод
	3	1523-1317620	1	Воздухопровод
	4	245-1008311		

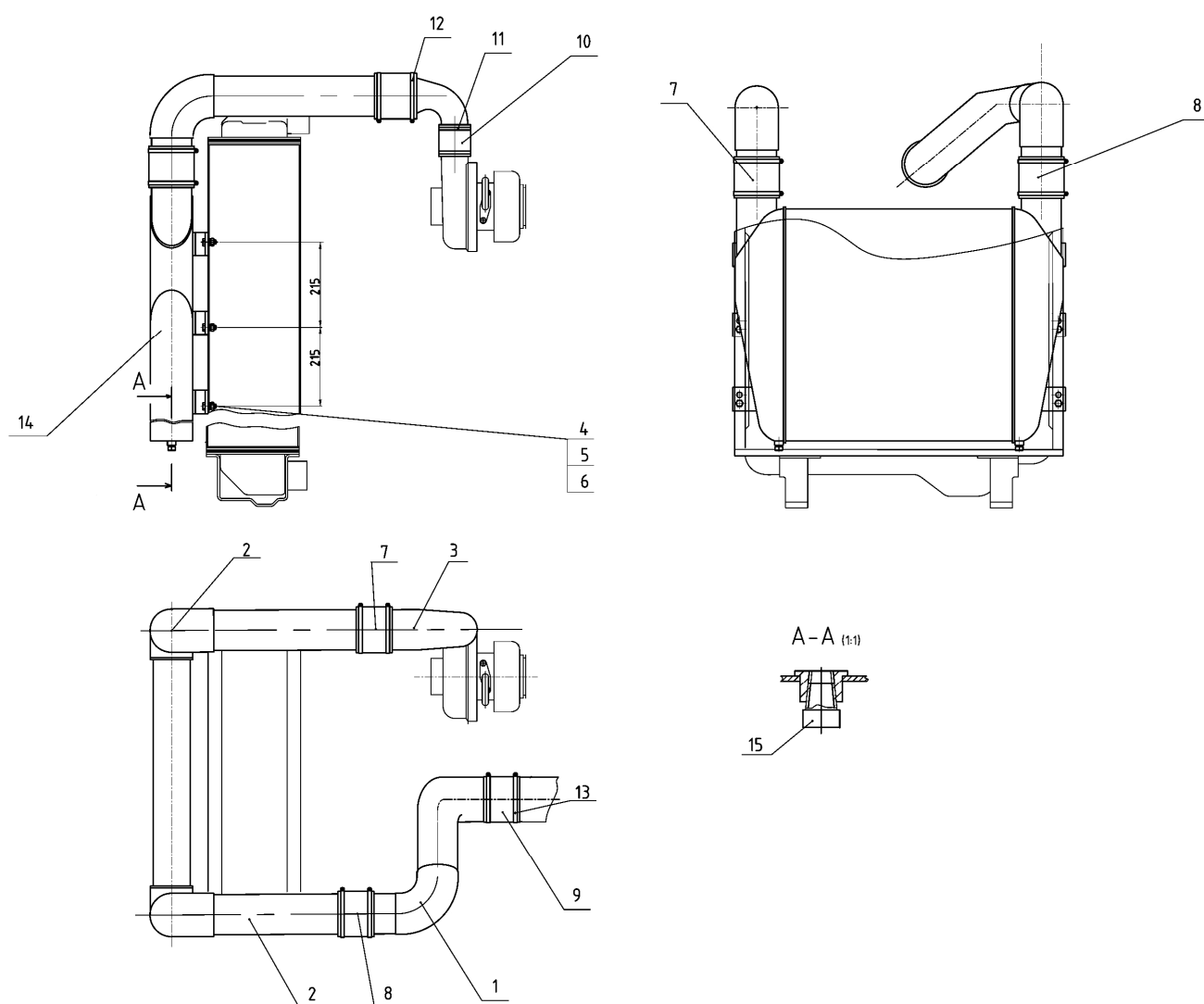

Рис.13.3 Ограждение вентилятора

Группа 13. Система охлаждения
Подгруппа. 1309 Ограждение вентилятора

№ рис.	№ поз.	№ узла или детали	Кол-во	Наименование
13.3		2022-1309300-Б	1	Ограждение вентилятора
	1	2022-1309050-В	1	Ограждение левое
	2	2022-1309075	1	Кронштейн
	3	2022-1309090	1	Кронштейн
	4	1523.4-1309070	2	Кронштейн
	5	1025-1309080	1	Кронштейн
	6	2022-1309041-В	1	Ограждение правое
	7	A37.01.022	8	Шайба
	9		11	Болт М6-6gx16.88.35.019 ГОСТ 7798-70
	10		3	Шайба С 6.01.019 ГОСТ 6958-78
	11		11	Шайба 6Т ОСТ 37.001.115-75

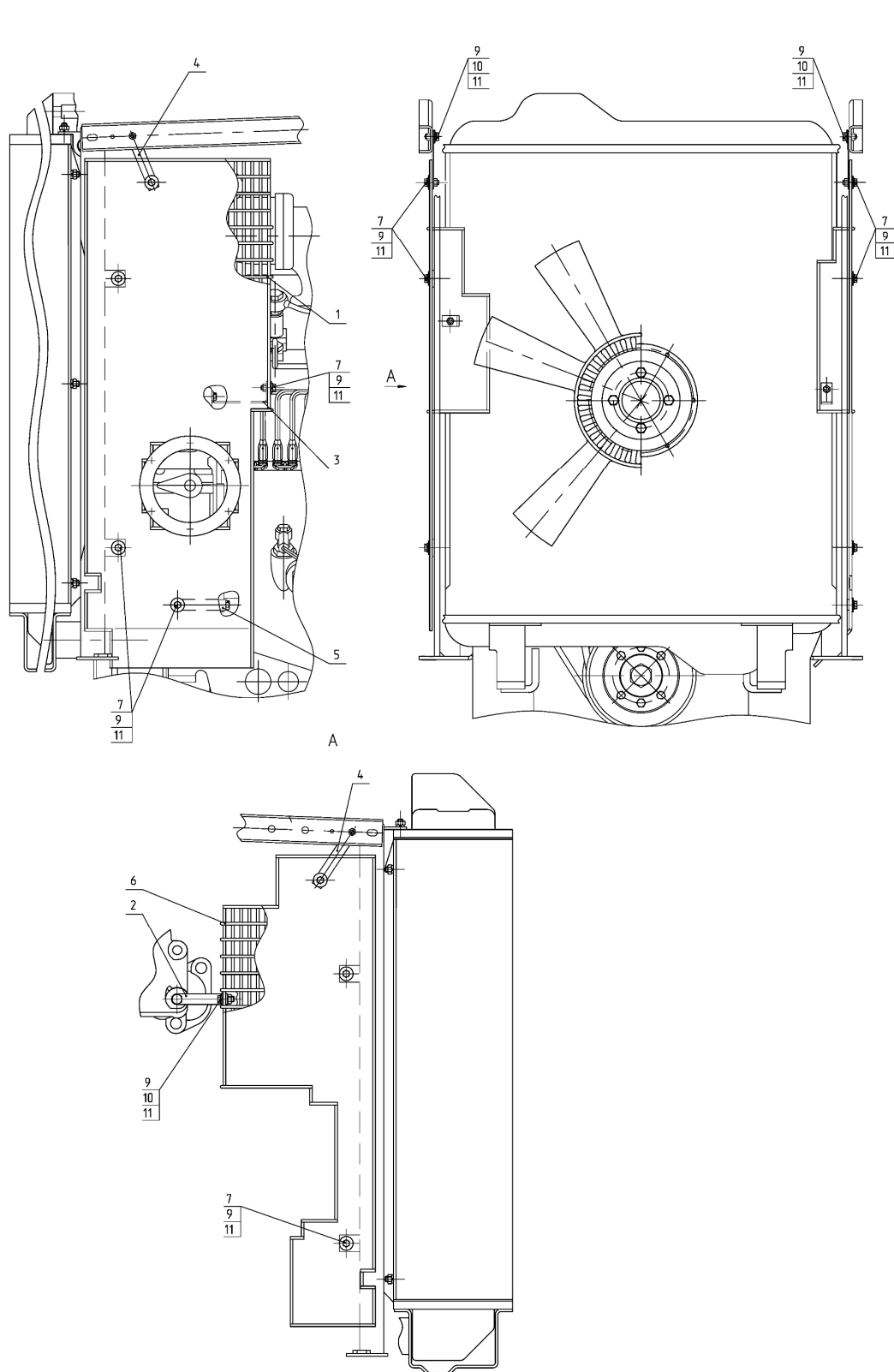

Рис. 16.1 Установка сцепления

Группа 16. Сцепление
Подгруппа 1601. Установка сцепления

№ рис.	№ поз.	№ узла или детали	Кол-во	Наименование
16.1		260.4-1005009	1	Установка сцепления (1-40)
		1520-1601085	1	Диск средний (6, 36-40)
		85-1601090-В	1	Диск сцепления (8-35)
		1522-1601120	1	Диск опорный (16-18, 21, 32)
	1	70-1601074	6	Втулка
	2	142-1601316	3	Сухарь
	3	180205K1C17	1	Подшипник
	4	566529	24	Заклепка TT2 7050914 (входит в 7)
	5	566528	24	Сегмент GBV 156400 (7650861d) (входит в 7)
	6	1520-1601092	1	Диск средний
	7	2022-1601130-А	2	Диск ведомый в сборе
	8	1520-1601123	3	Упор
	9	85-1601093-Б	1	Диск нажимной
	10	3,2x18	12	Шплинт ГОСТ 397-79
	11	85-1601108	12	Шайба
	12	85-1601096	6	Палец
	13	85-1601094	3	Рычаг отжимной
	14	85-1601083	3	Пружина
	15	85-1601097	3	Вилка
	16	1522-1601062	2	Шайба
	17	70-1601053	1	Втулка
	18	70-1601091	12	Демпфер
	19	8x22	9	Заклепка (входит в 21) ГОСТ 10299-80
	20	1522-1601051	1	Ступица (входит в 21)
	21	1522-1601125	1	Диск опорный (в сборе с 19 и 20)
	22	85-1601109-А	3	Гайка регулировочная
	23	85-1601086	3	Шайба стопорная
	24	С 8.01.019	6	Шайба ГОСТ 11371-78
	25	8 Т	6	Шайба ОСТ 37.001.115-75
	26	M8x16	6	Болт ГОСТ 7796-70
	27	M12x1,25	9	Гайка ГОСТ 5915-70
	28	12 ОТ	9	Шайба
	29	85-1601072-Б	9	Стакан
	30	85-1601115	9	Пружина
	31	85-1601118-Б	9	Шайба изолирующая
	32	6x30.01	6	Заклепка ГОСТ 10299-80
	33	85-1601124	9	Пластина
	34	85-1601121	6	Шайба
	35	85-1601126	6	Болт
	36	142-1601306	3	Ось отжимного рычага
	37	142-1601088	3	Втулка
	38	142-1601087-Б	3	Рычаг отжимной
	39	142-1601314-Б	3	Пружина
	40	142-1601089	3	Шайба стопорная

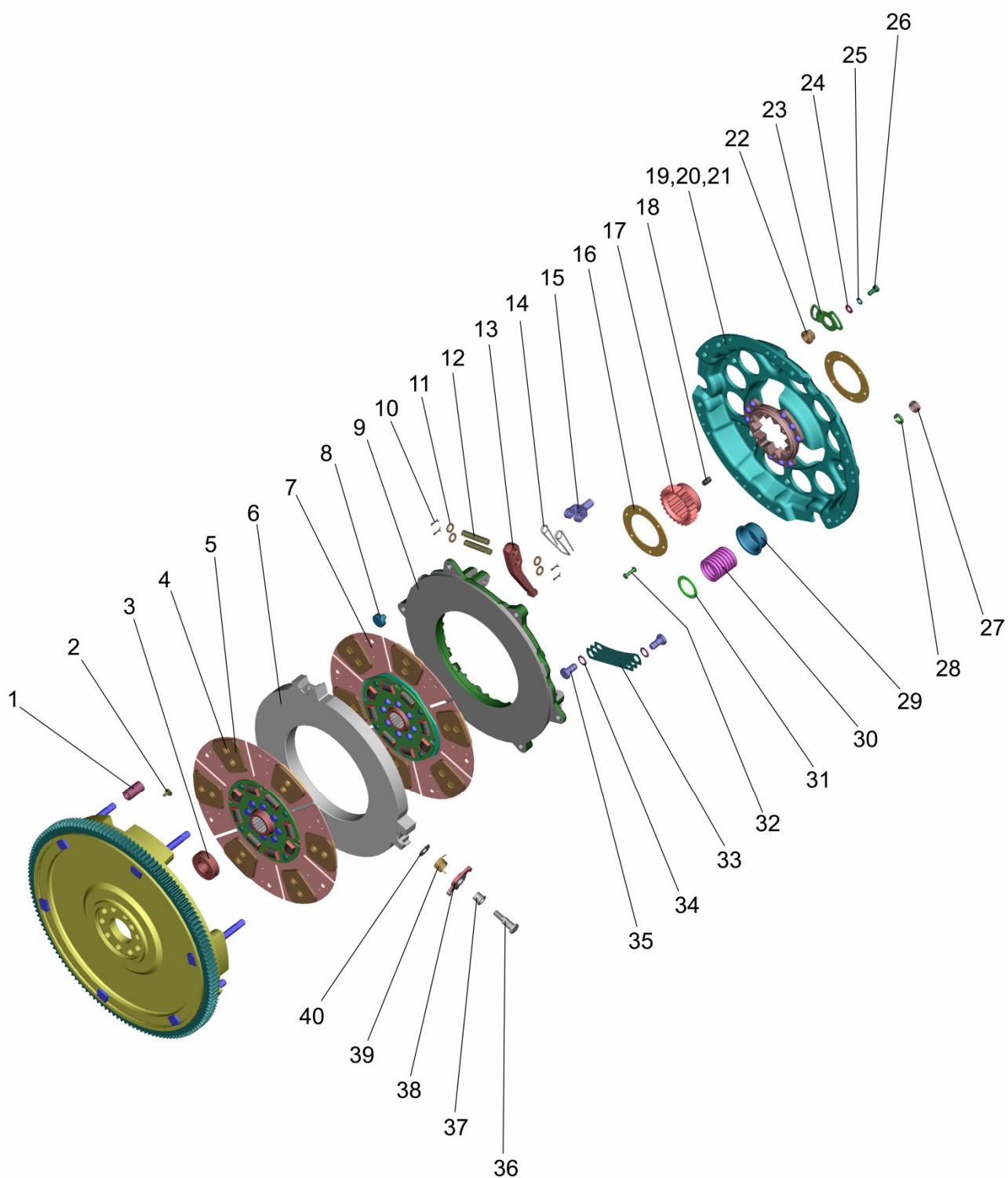

Рис. 16.2 Корпус сцепления

Группа 16 Сцепление
Подгруппа 1601. Корпус сцепления

№ рис.	№ поз.	№ узла или детали	Кол-во	Наименование
16.2		1522-1601300	1	Горловина заливная (6, 7, 8)
	1	1522-1601015-01	1	Корпус
	2	240-1002082-A	1	Прокладка
	3	240-1002085	1	Сетка
	4		16	Шайба 8Т ОСТ 37.001.115-75
	5	M8x20	3	Болт
	6	1522-1601310	1	Горловина заливная
	7	082-1103010	1	Пробка
	8	36-1101070	1	Цепочка
	9	70-4605036-03	1	Болт
	10		6	Шайба 20 ОТ ОСТ 37.001.115-75
	11	ШЦК 10x25	2	Штифт
	12	80-1601343	1	Прокладка
	13		4	Шайба 12 ОТ ОСТ 37.001.115-75
	14	M12x30	2	Болт
	14a	M12x150	2	Болт
	15	70-4605036	4	Болт
	16	M20	1	Гайка
	17	70-1701301	1	Пробка
	18	80-1601314	1	Прокладка
	19	80-1601313	1	Крышка
	20	M8x25	7	Болт
	21	M8x16	4	Болт
	22	50-1601341	1	Крышка
	23	048-052-25-2-4	1	Кольцо
	24	86-1802020	1	Обойма
	25	2.2.38x58-1	2	Манжета
	26	M8x35	2	Болт

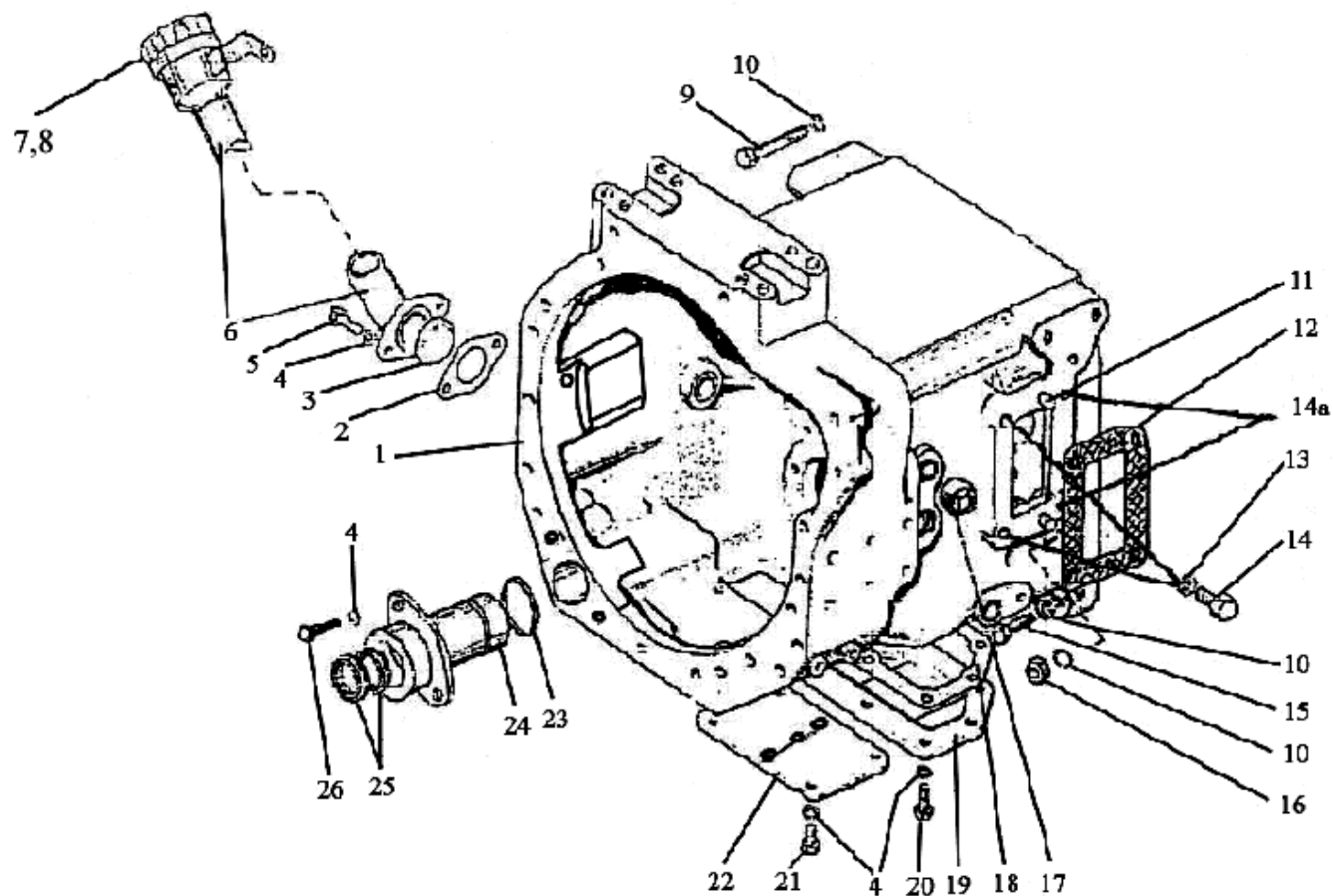

Рис. 16.3 Корпус сцепления (2022-1600010-A) (с КП 24x12)

Группа 16 Сцепление
Подгруппа 1601. Корпус сцепления

№ рис.	№ поз.	№ узла или детали	Кол-во	Наименование
16.3		1522-1601040	1	Стакан (64, 65)
		1522-1601050	1	Вал (1522-1601055, 16, 21, 23, 24)
		1522-1601055	1	Шестерня (17, 18, 22)
		80-1601070	1	Вал-шестерня (30-32)
		80-1601180	1	Шестерня (33-36)
		50-1601180-A	1	Отводка (7-9)
		2125-1601160	1	Вал (49-52, 53 – 1 шт., 54)
		2022-1601060	1	Втулка (26, 27)
		80-1601030-01	1	Кронштейн отводки (12, 14)
	1	85-1601215	1	Вал
	2	50-1601022	1	Заглушка
	3	50-1601218	1	Шпонка
	4	M10x30	1	Болт
	5		10	Шайба 10 ОТ ОСТ 37.001.115-75
	6	85-1601203	1	Вилка
	7	986714K1C23	1	Подшипник
	8	50-1601185-A	1	Отводка
	9	1.1.Ц9.хр	1	Масленка
	10	M10	6	Гайка
	11	M10x3p/6gx25	3	Шпилька
	12	85-1601172	1	Кронштейн
	13	80-1601173	1	Прокладка
	14	240-1002055	1	Манжета
	15	80-1601319	1	Шайба
	16	6-12115ЕМУШ1	1	Подшипник
	17	C105	1	Кольцо
	18	76-1000921	1	Подшипник
	19	80-1601318	1	Планка
	20	M10x25	2	Болт
	21	1522-1601026	1	Вал
	22	1522-1601027	1	Шестерня
	23	2.2-38x58	1	Манжета
	24	2C75	1	Кольцо
	25	2022 -1601113	1	Вал
	26	C45	1	Кольцо
	27	2022-1601061	1	Втулка
	28	305A	1	Подшипник
	29	80-1601357-Б	1	Шестерня
	30	C35	1	Кольцо

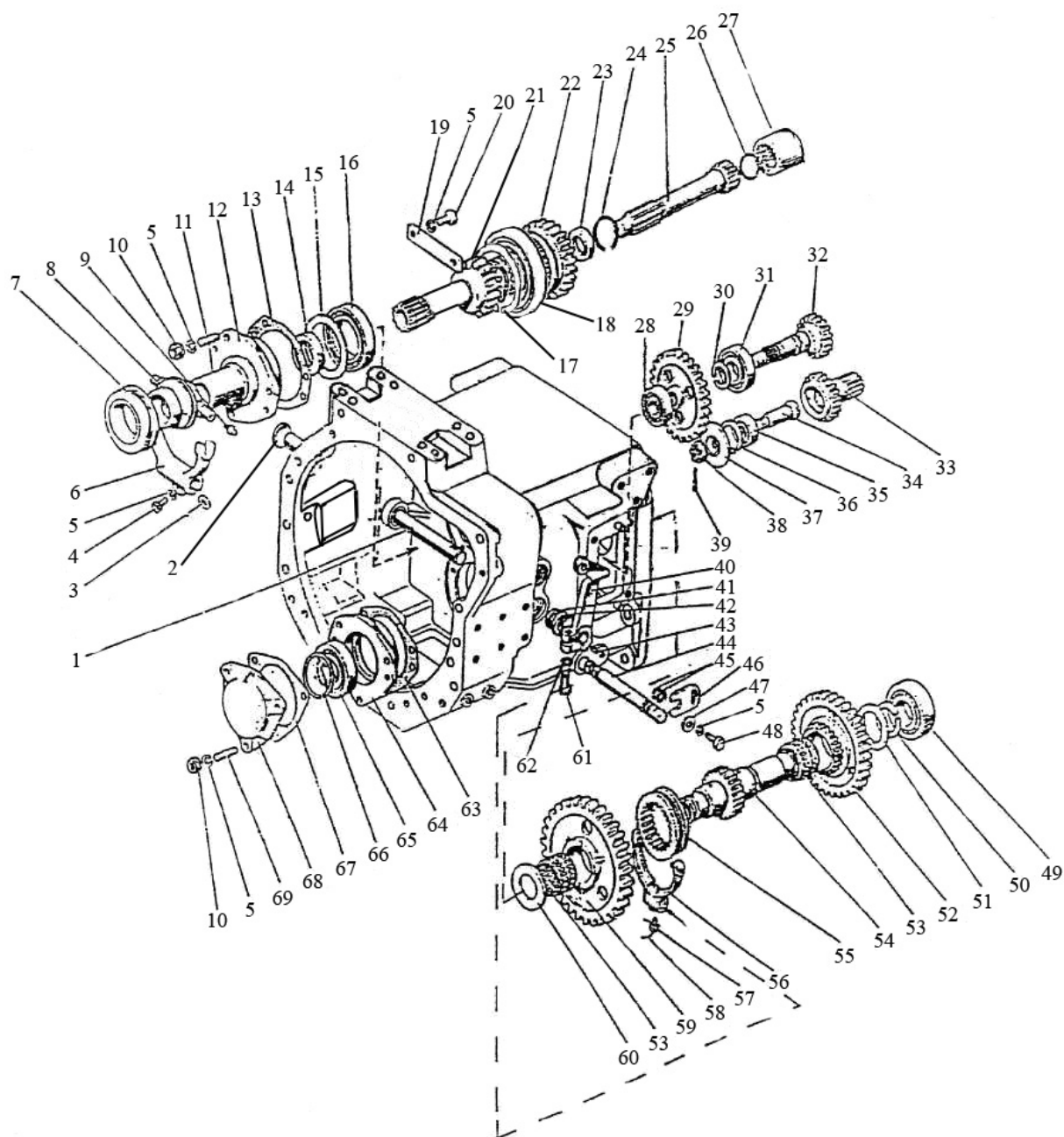

Рис. 16.3 Корпус сцепления (2022-1600010-A) (с КП 24x12)

Группа 16 Сцепление
Подгруппа 1601. Корпус сцепления

№ рис.	№ поз.	№ узла или детали	Кол-во	Наименование
16.3	31	207	1	Подшипник
	32	80-1601071-Б	1	Вал-шестерня
	33	80-1601182	1	Шестерня
	34	80-1601181	1	Ось
	35	204А	1	Подшипник
	36	С47	1	Кольцо
	37	80-1601356	1	Шайба упорная
	38	70-3003032	1	Гайка
	39	3,2х25	1	Шплинт
	40	1522-1601219	1	Рычаг
	41	80-4608024	1	Кольцо
	42	36-1601016	1	Корпус
	43	СШ-611	1	Шпонка 6х11
	44	85-1601111	1	Валик
	45	020-025-30-1-4	2	Кольцо
	46	85-1601099	1	Пластина
	47		1	Шайба С 10.01.019 ГОСТ 6958-78
	48	M10х20	1	Болт
	49	210АУШ1	1	Подшипник
	50	2С55	1	Кольцо
	51	2125-1601082	1	Шайба
	52	2125-1601086	1	Шестерня
	53	SKF K55х63х32	2	Подшипник
	54	2125-1601021	1	Вал
	55	112-1701343	1	Муфта
	56	80-1601190	1	Вилка
	57	50-4604046	1	Болт вилки
	58	1,0-О-С	1	Проволока
	59	2125-1601088	1	Шестерня
	60	2022-1601081	1	Шайба
	61	M12х35	1	Болт
	62		1	Шайба 12 ОТ ОСТ 37.001.115-75
	63	80-1601091	1	Прокладка
	64	1522-1601041	1	Стакан
	65	102210KM	1	Подшипник
	66	2С50	1	Кольцо
	67	80-1601092	1	Прокладка
	68	1522-1601089	1	Крышка
	69	M10х3p/6gx35	3	Шпилька

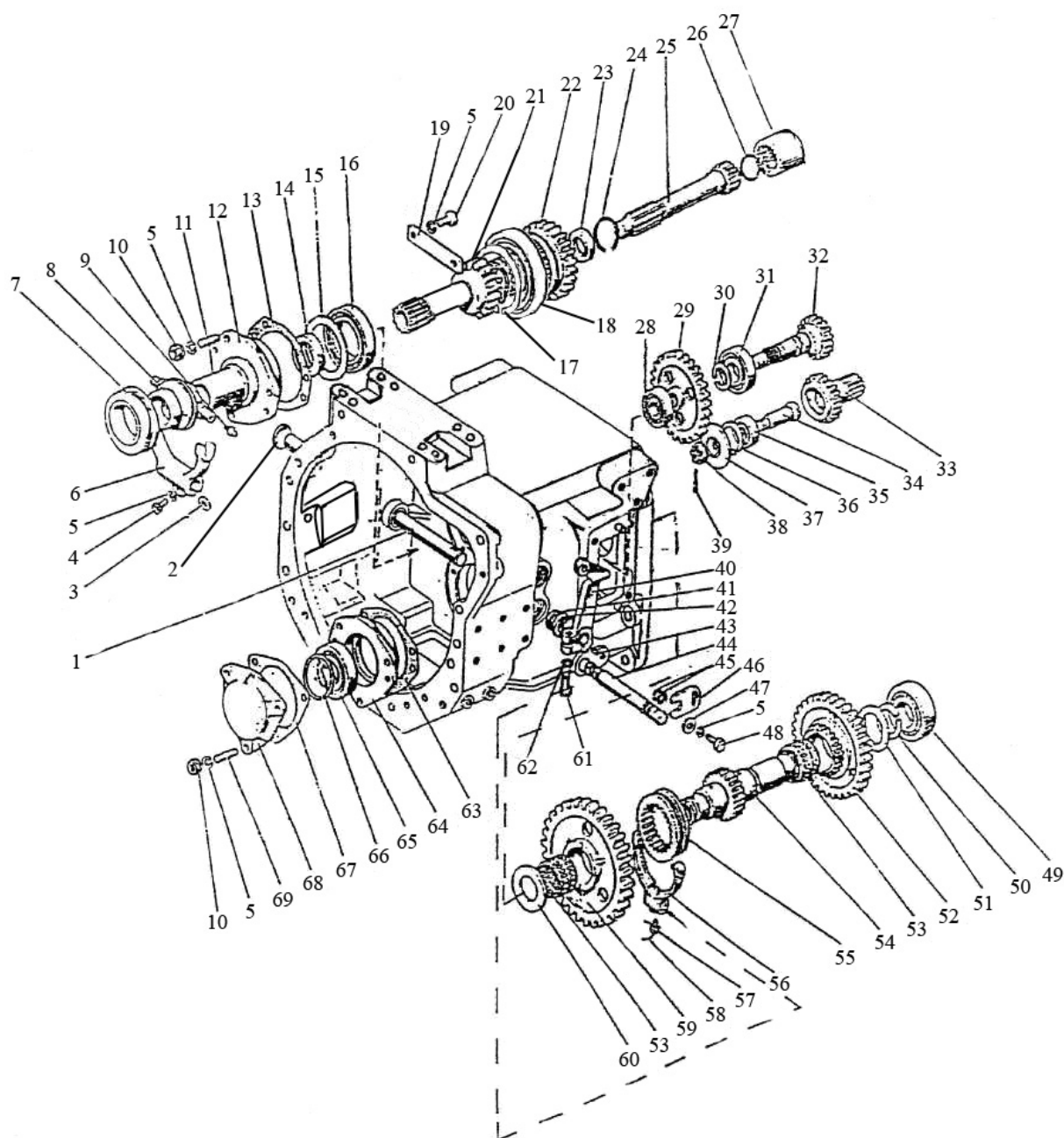

Рис. 16.4 Управление сцеплением

**Группа 16. Сцепление.
Подгруппа 1602. Управление сцеплением**

№ рис.	№ поз.	№ узла или детали	Кол-во	Наименование
16.4		2022-1602010	1	Управление сцеплением на переднем ходу
	1	822-1602120	1	Бачок (см. рис. 37)
	2	80-1602116	2	Ушко
	3	70-4616033 зам.	1	Пружина
	4		2	Шплинт 4x36.019 ГОСТ 397-79
	5	50-3406037	1	Шайба
	6		3	Болт М8-6gx35.88.35.019 ГОСТ 7796-70
	7		3	Гайка М8-6Н.6.019 ГОСТ 5915-70
	8	822-3502203	1	Вилка
	9		2	Шплинт 3,2x18.019 ГОСТ 397-79
	10		2	Палец 12x32 ОСТ 37.001.163-97
	11	1522-1602020-Б	1	Педадь
	12	A13.33.022	1	Накладка
	13		1	Гайка М10-6Н.6.019 ГОСТ 5915-70
	14	1522-1602030-Б	1	Кронштейн
	15		4	Болт М10-6gx25.88.35.019 ГОСТ 7796-70
	16		6	Шайба 10 ОТ ОСТ 37.001.115-75
	17		4	Шайба 8Т ОСТ 37.001.115-75
	18	2022-1602810	1	Цилиндр главный (см. рис. 36)
	19	822-3503083	1	Штуцер
	20	Д18-055-А	10	Кольцо уплотнительное
	21	017-022-30-1-4	2	Кольцо
	22	1021-4803158	2	Переходник
	23	Ф80-3407720	2	Маслопровод
	24	Д18-051	3	Болт
	25		2	Хомут/Clamp NORMA TORRO 12-22/971
	26		1	Рукав 10x18,5-1,6 ГОСТ 10362-76 (L=1300 мм)
	27		2	Болт М10-6gx45.88.35.019 ГОСТ 7795-70
	28	2022-1602040	1	Плита
	29		1	Палец 16x40 ОСТ 37.001.163-97
	30	240-1111103	1	Болт
	31	2022-2401540-01	1	Маслопровод
	32	822-3503701	1	Штуцер
	33	2522-1602595	1	Трубопровод
	34		2	Болт М8-6gx25.88.35.019 ГОСТ 7796-70
	35	80В-1602106-Б	1	Угольник
	36	80-1701549	1	Штуцер
	37	2022-1602280	1	Трубопровод
	38	1523-1602550-01	1	Цилиндр рабочий
	39		2	Болт М12-6gx90.88.35.019 ГОСТ 7795-70
	40		3	Шайба 12 ОТ ОСТ 37.001.115-75
	41	2022-1602510-01	1	Гидроусилитель
	42	1522-1602067	1	Кронштейн
	43	2022-1602064	1	Кронштейн
	44		3	Болт М16-6gx50.88.35.019 ГОСТ 7796-70
	45		3	Шайба 16 ОТ ОСТ 37.001.115-75
	46	50-1605152	1	Пружина
	47	1221В-1602112	1	Тяга
	48	М12x1,25	1	Гайка
	49	50-3502203	1	Вилка
	50	1522-1601219	1	Рычаг
	51		1	Болт М12-6gx35.88.35.019 ГОСТ 7796-70

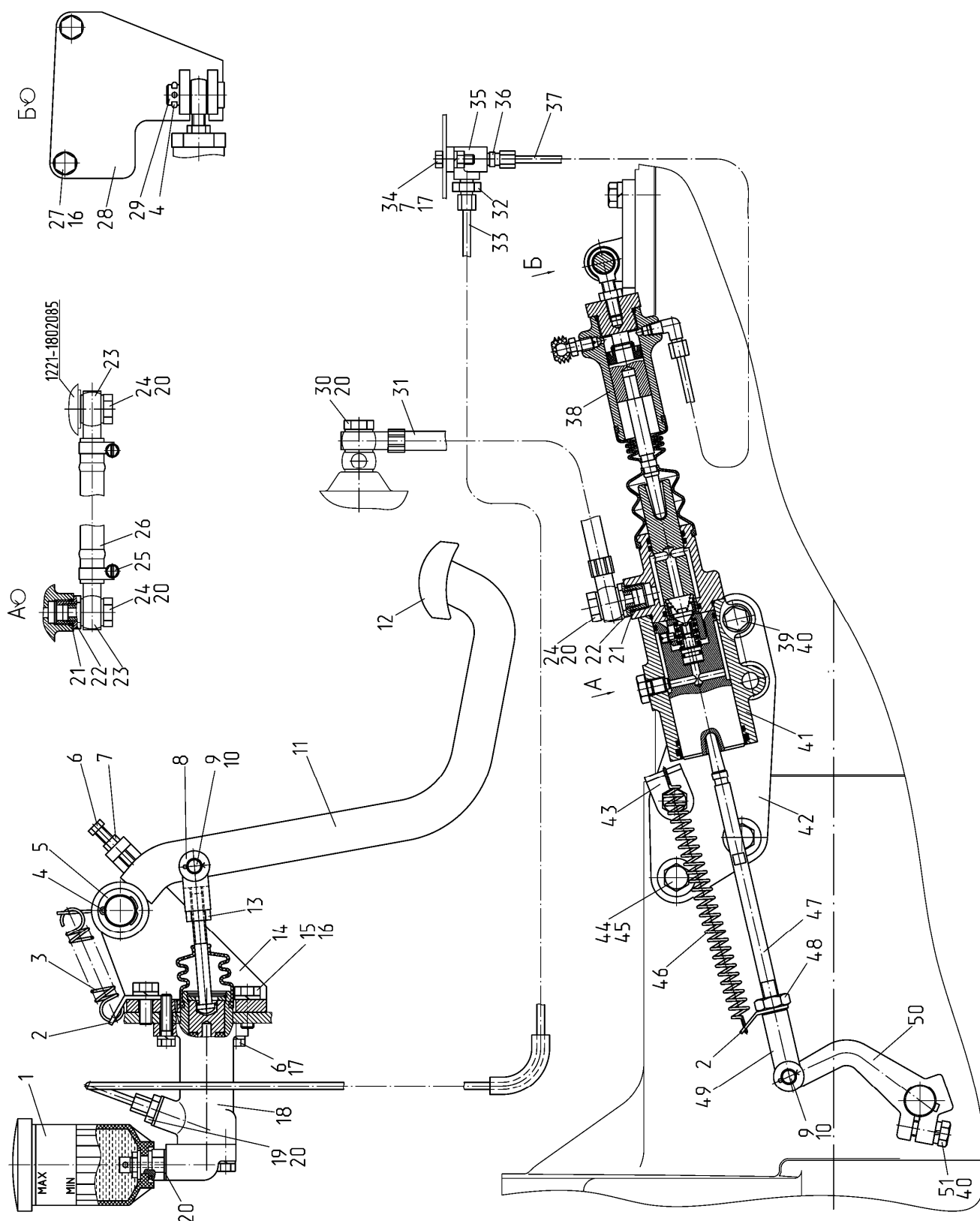

Рис. 16.5 Гидроусилитель

**Группа 16. Сцепление.
Подгруппа 1602. Гидроусилитель**

№ рис.	№ поз.	№ узла или детали	Кол-во	Наименование
16.5		2022-1602510-01	1	Гидроусилитель
	1	2022-1602511-01	1	Корпус
	2		1	Грязесъемник Scarper DA22 WD22005500-Z201
	3	050-055-30-1-4	1	Кольцо
	4	2022-1602517	1	Болт стопорный
	5	009-012-19-1-4	1	Кольцо
	6	2022-1602524	1	Поршень
	7	2022-1602532	1	Шток
	8	012-016-25-2-4	1	Кольцо
	9	2022-1602522	1	Пружина
	10	2022-1602518	1	Винт стопорный
	11	045-050-30-1-4	1	Кольцо
	12	2022-1602554	1	Шток
	13	048-052-25-2-4	1	Кольцо
	14	2022-1602516	1	Клапан
	15	2022-1602838	1	Пружина
	16	P75-090-A	2	Заглушка транспортная
	17		2	Болт М8-6gx25.88.35.019 ГОСТ 7796-70
	18		2	Болт М8-6gx40.88.35.019 ГОСТ 7795-70
	19		4	Шайба 8Т ОСТ 37.001.115-75
	20	2022-1602512	1	Крышка
	21	025-030-30-1-4	3	Кольцо
	22	142-1602543	1	Чехол
	23	2022-1602544	1	Толкатель

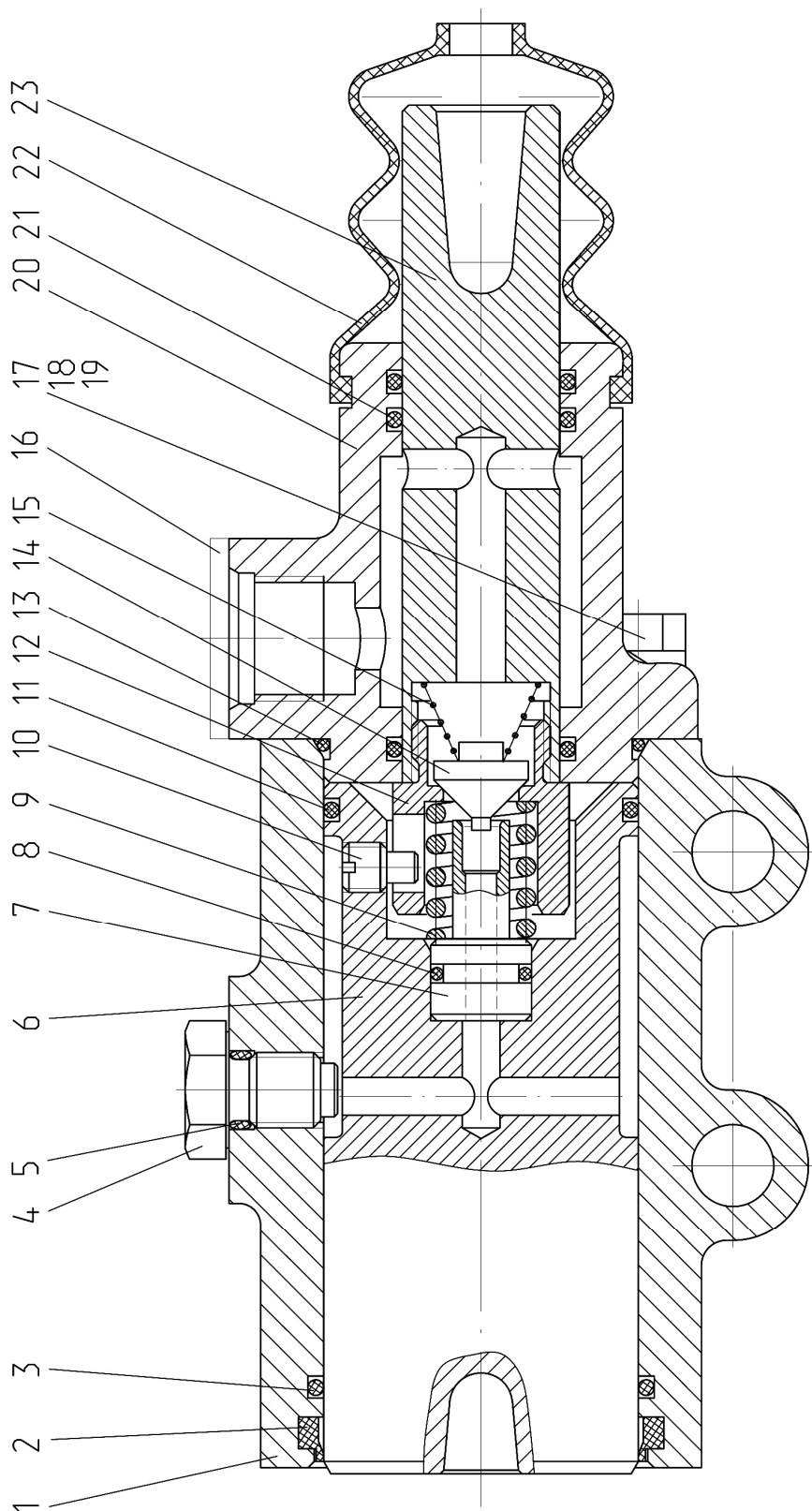

Рис. 16.6 Цилиндр главный

**Группа 16. Сцепление.
Подгруппа 1602. Цилиндр главный**

№ рис.	№ поз.	№ узла или детали	Кол-во	Наименование
16.6		2022-1602810	1	Цилиндр главный
	1		2	Болт М8-6gx25.88.35.019 ГОСТ 7796-70
	2		2	Болт М8-6gx40.88.35.019 ГОСТ 7796-70
	3		4	Шайба 8Т ОСТ 37.001.115-75
	4	2022-1602812	1	Крышка
	5		1	Кольцо резиновое уплотнительное OR EPDM70 00700250
	6	2022-1602823	1	Клапан
	7	2022-1602838	1	Пружина
	8	024-028-25-2-4	1	Кольцо резиновое уплотнительное OR EPDM70 02350250
	9		1	Гайка М5-6Н.6.019 ГОСТ 5915-70
	10	2022-1602824	2	Шайба
	11	2022-1602811	1	Корпус
	12	2022-1602822	1	Толкатель
	13	2022-1602841	1	Пружина
	14	2022-1602827	1	Гайка накладная
	15	2022-1602826	1	Гайка
	16		1	Манжета N14-102 (14x28x10) Simrit 85 EPDMV MOO 282
	17	2022-1602821	1	Поршень
	18		1	Кольцо С16 ГОСТ 13943-86
	19		1	Шайба С 16.01.019 ГОСТ 11371-78
	20		1	Кольцо С30 ГОСТ 13943-86
	21	142-1602569	1	Чехол
	22	2022-1602813	1	Толкатель

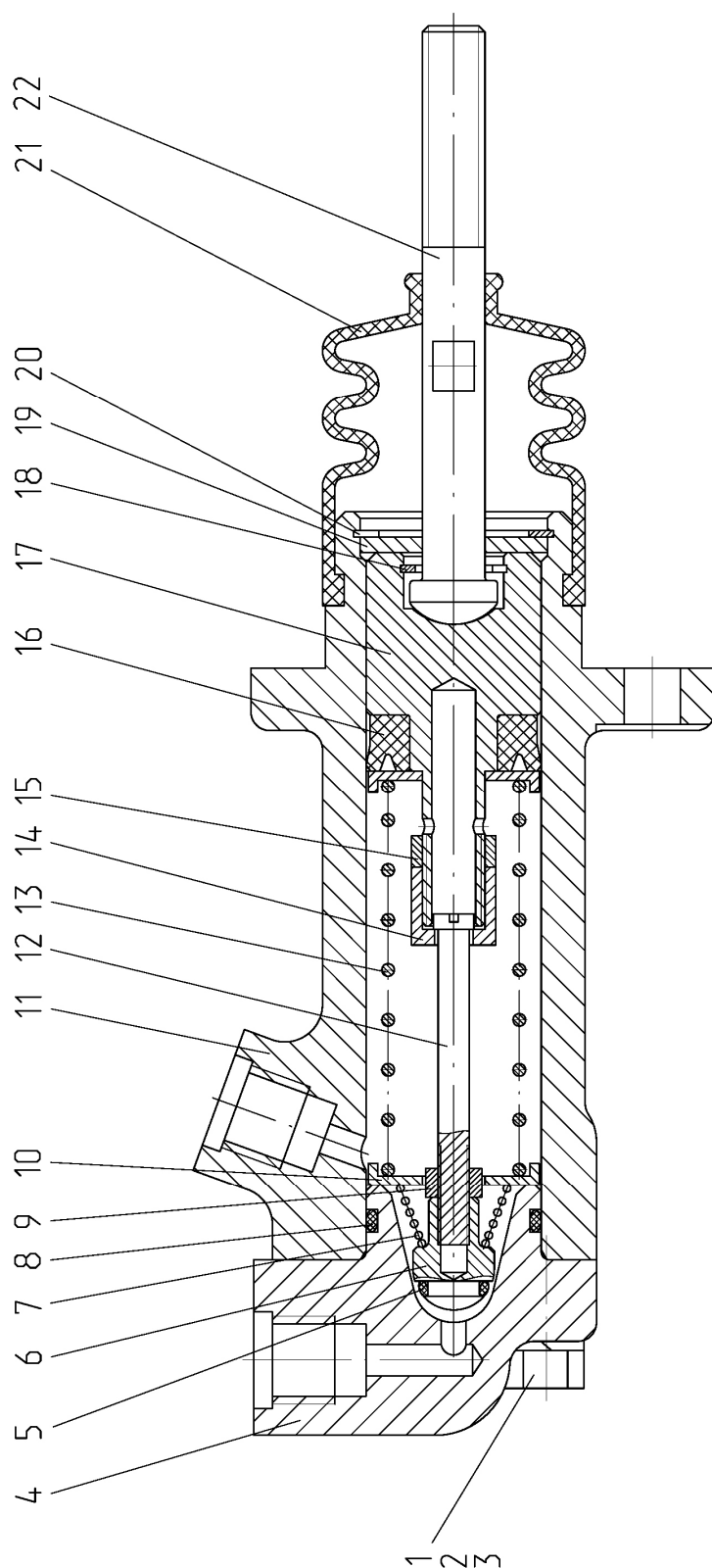

Рис. 16.7 Цилиндр рабочий

Группа 16. Сцепление.
Подгруппа 1602. Цилиндр рабочий 1523-1602550-01

№ рис.	№ поз.	№ узла или детали	Кол-во	Наименование
16.7		1523-1602550-01	1	Цилиндр рабочий
	1	80В-1602557	1	Шток
	2	142-1602569	1	Чехол
	3	1221В-1602551	1	Корпус
	4	1221В-1602556	1	Поршень
	5		1	Манжета N14-102 (14x28x10) Simrit 85 EPDMV MOO 282
	6	1221В-1602517-Б	1	Втулка распорная
	7		1	Кольцо С13 ГОСТ 13940-86
	8	142-1602377	1	Колпачок
	9	142-1602371	1	Клапан
	10	1221В-1602561	1	Крышка
	11	1523-1602566	1	Опора
	12		1	Гайка М10-6Н.6.019 ГОСТ 5915-70
	13		1	Кольцо резиновое уплотнительное OR EPDM70 02700250
	14	86-1802088	1	Угольник

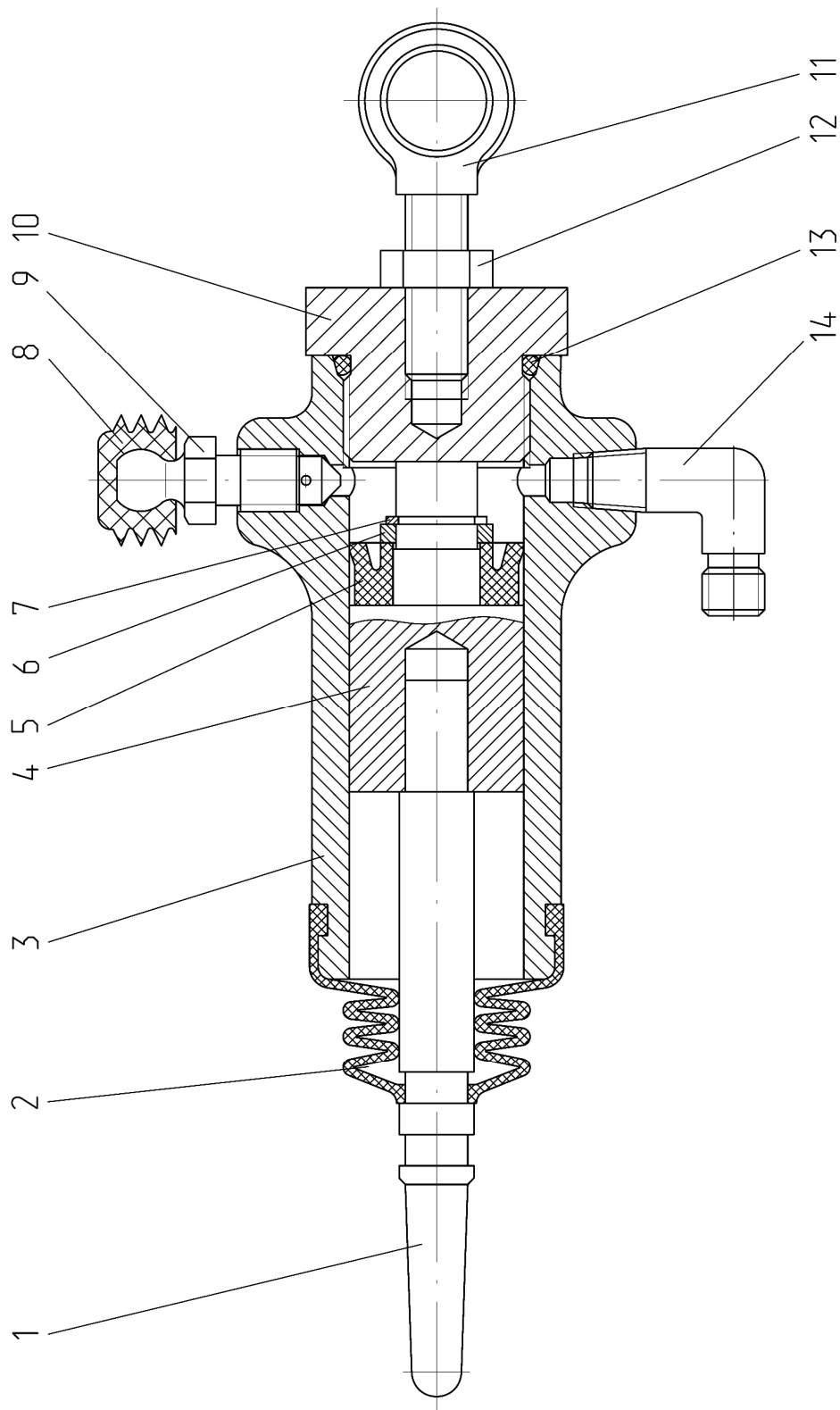

Рис. 16.8 Бачок

Группа 16. Сцепление.
Подгруппа 1602. Бачок

№ рис.	№ поз.	№ узла или детали	Кол-во	Наименование
16.8		822-1602120	1	Бачок
	1	822-1602126	1	Штуцер
	2	822-1602127	1	Кольцо
	3	822-1602121	1	Корпус
	4		1	Шайба С 12.01.019 ГОСТ 11371-78
	5		1	Гайка М12х1,25-6Н.04.019 ГОСТ 5916-70
	6	822-1602123	1	Тарелка
	7	822-1602124	1	Прокладка
	8	822-1602122	1	Крышка

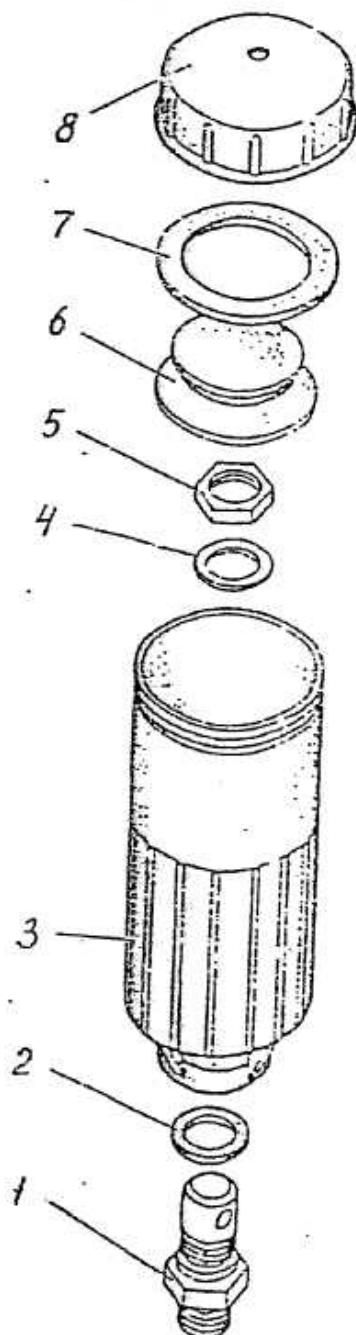

Рис. 16.9 Кран

Группа 16. Сцепление.
Подгруппа 1602. Кран

№ рис.	№ поз.	№ узла или детали	Кол-во	Наименование
16.9		2822-1602100-03	1	Кран
	1	2822-1602110	1	Кронштейн
	2		1	Кольцо резиновое уплотнительное OR EPDM70 00800250
	3	2822-1602104	1	Поршень
	4		2	Кольцо резиновое уплотнительное OR EPDM70 01150250
	5		4	Болт М6-6gx25.58.35.019 ГОСТ 7798-70
	6		8	Шайба 6Т ОСТ 37.001.115-75
	7	80-1701549	3	Штуцер
	8		4	Болт М6-6gx20.88.35.019 ГОСТ 7798-70
	9	2822-1602102	1	Корпус
	10		2	Кольцо резиновое уплотнительное OR EPDM70 02500200
	11	2822-1602101	1	Корпус
	12	2822-1602103	2	Крышка

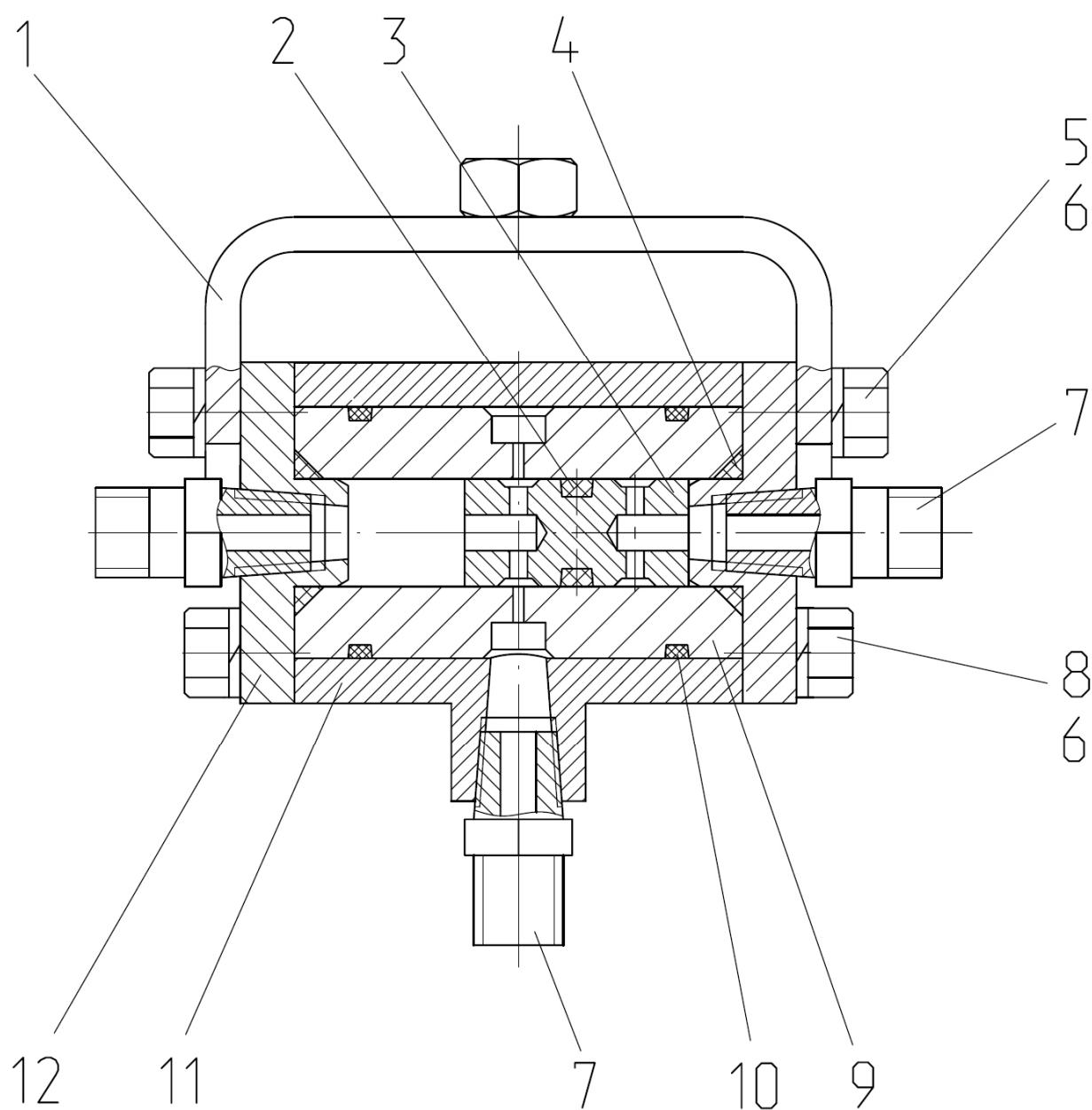

Рис. 17.1 Коробка передач 2022-17100010 (24F+12R)

Группа 17. Коробка передач
Подгруппа 1701. Коробка передач 2022-1700010

№ рис.	№ поз.	№ узла или детали	Кол-во	Наименование
17.1		2022-1700010	1	Коробка передач
	1		2	Болт М16-6gx45.88.35.019 ГОСТ 7796-70
	2		2	Шайба 16 ОТ ОСТ 37.001.115-75
	3	85-4608086-Б	1	Уплотнитель
	4	85-4608087-Б	1	Указатель
	5	85-4608088-Б	1	Корпус
	7		6	Болт М6х20 DIN EN 1665-98
	8	80-4608021	2	Заглушка
	9	027-032-30-1-4	2	Кольцо
	10		4	Шайба 20 ОТ ОСТ 37.001.115-75
	11	1221-1737099	1	Штуцер
	12	70-4605036	4	Болт
	13	50-1002318-Б	2	Рым-болт
	14	М10х35	6	Болт
	15		12	Шайба 10 ОТ ОСТ 37.001.115-75
	16	1221-2401011-02	1	Болт
	17	80-1701399-Б	1	Прокладка
	18		13	Болт М18-6gx65.88.35.019 ГОСТ 7796-70
	19		16	Шайба 18 ОТ ОСТ 37.001.115-75
	20	2022-1701025-Б	1	Корпус
	21	1522-1701525	3	Шпилька
	22	2022-1701456	1	Прокладка
	23	2022-1701454	1	Крышка
	24		7	Болт М12-6gx30.88.35.019 ГОСТ 7796-70
	25		9	Шайба 12 ОТ ОСТ 37.001.115-75
	26	Д01-015	4	Штифт установочный
	27	ШЦК 10х25	4	Штифт
	28	ПК КГ 3/8"	1	Пробка
	29	80-1701525	1	Шпилька М20 3р/6gx65.66.019 ГОСТ 22034-76
	30	80-1701026	1	Прокладка
	31	1222-1701034	1	Стакан
	32	1222-1701071	2	Штифт
	33	1222-1701072	2	Шайба
	34		2	Болт М12-6gx60.88.35.019 ГОСТ 7796-70
	35		3	Гайка М18
	36	1221-1802093	1	Щиток
	37	1221-1802094	2	Шпилька
	38	1221-1802094-01	1	Шпилька
	39		6	Шайба 10 ОТ ОСТ 37.001.115-75
	40	М10	3	Гайка
	41	КГ 1/8".А12.019	1	Пробка
	42	10,0-60	1	Шарик
	43	1221-1802016	1	Крышка

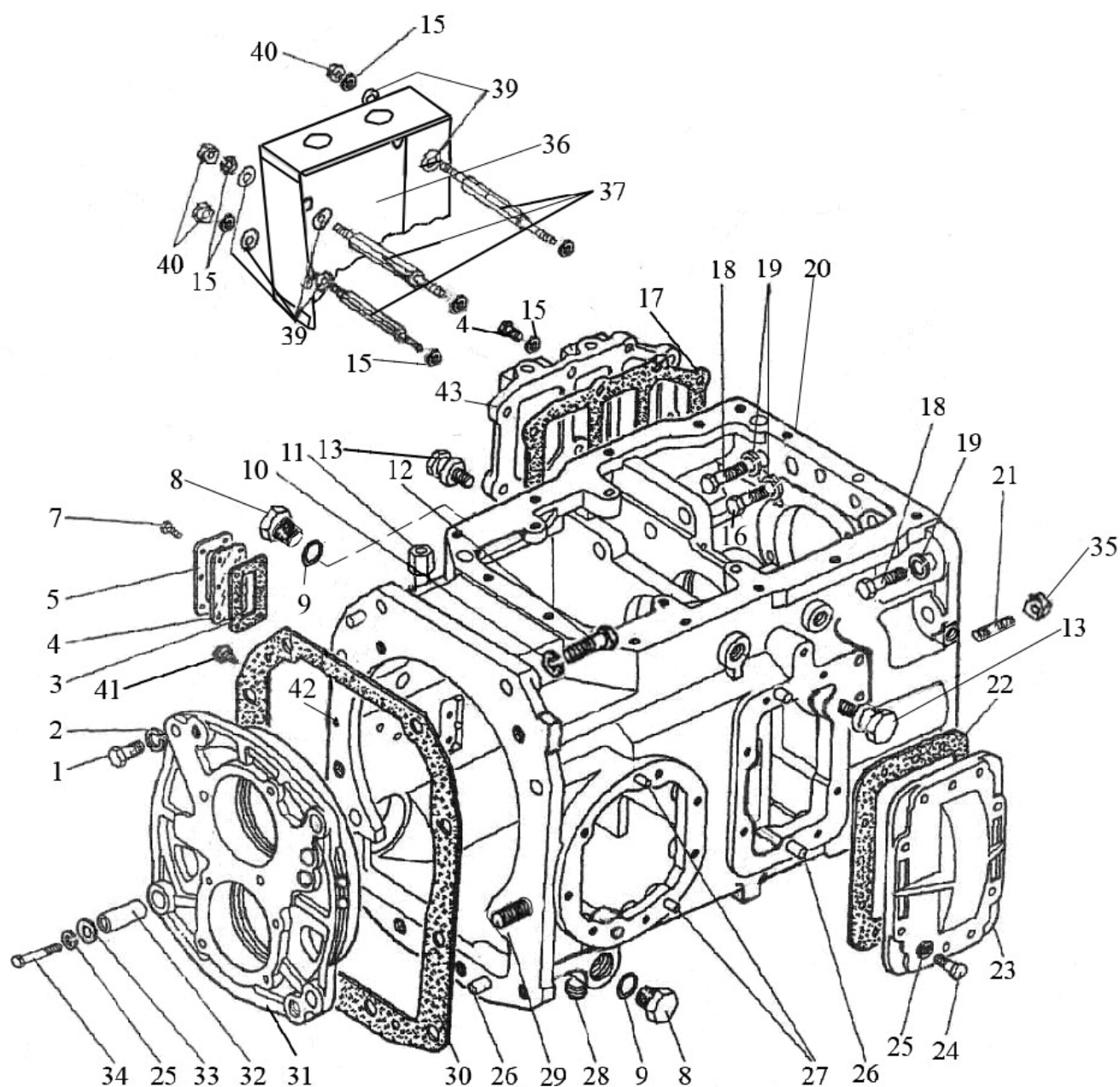

Рис. 17.2 Вал первичный

**Группа 17. Коробка передач
Подгруппа 1701. Вал первичный**

№ рис.	№ поз.	№ узла или детали	Кол-во	Наименование
17.2	1	86-1802088	1	Угольник
	2		3	Шайба 12 ОТ ОСТ 37.001.115-75
	3		3	Болт М12-6gx30.88.35.019 ГОСТ 7796-70
	4	1222-1701030	1	Стакан
	5	80-1701047	1	Гайка
	6	80-1701186	1	Шайба
	7	6-311АШ1	1	Подшипник
	8	1222-1701043	1	Втулка
	9	ЗКК 78x89x38Е	3	Подшипник
	10	1222-1701052	1	Шестерня
	11	GT-C 114; 3.28434.3	2	Синхронизатор
	12	1523К-1701054	1	Шестерня
	13	1222-1701044	1	Шестерня
	14	1222-1702088	1	Вилка
	15	50-1702148-А	1	Пружина
	16	10,0-60	1	Шарик
	17	1222-1702082	1	Поводок
	18	220-1702061	2	Болт
	19	1,6-О-С	400 мм	Проволока
	20	80-1701045	1	Гайка
	21	80-1701056	1	Шайба
	22	692309KM	1	Подшипник
	23	1222-1701049	1	Шайба
	24	2022К-1701048	1	Шестерня
	25	664913Е	1	Подшипник
	26	1222-1701047	1	Втулка
	27	1222-1701042	1	Шестерня
	28	1523-1701046	1	Втулка
	29	80-1701053	1	Дроссель
	30	1523-1701032	1	Вал-шестерня
	31	2522-1802083	2	Кольцо уплотнительное
	32	50-1601352	1	Штифт установочный
	33	С1-Д114-004	4	Кольцо коническое
	34	С1-Д114-010	4	Кольцо блокировочное
	35	С1-Д114-006	2	Каретка
	36	С1-Д114-003	6	Пружина
	37	С1-Д114-002	6	Толкатель
	38	С1-Д114-001	6	Фиксатор
	39	С1-Д114-005	2	Муфта
	40	1222-1701033	0-3	Шайба

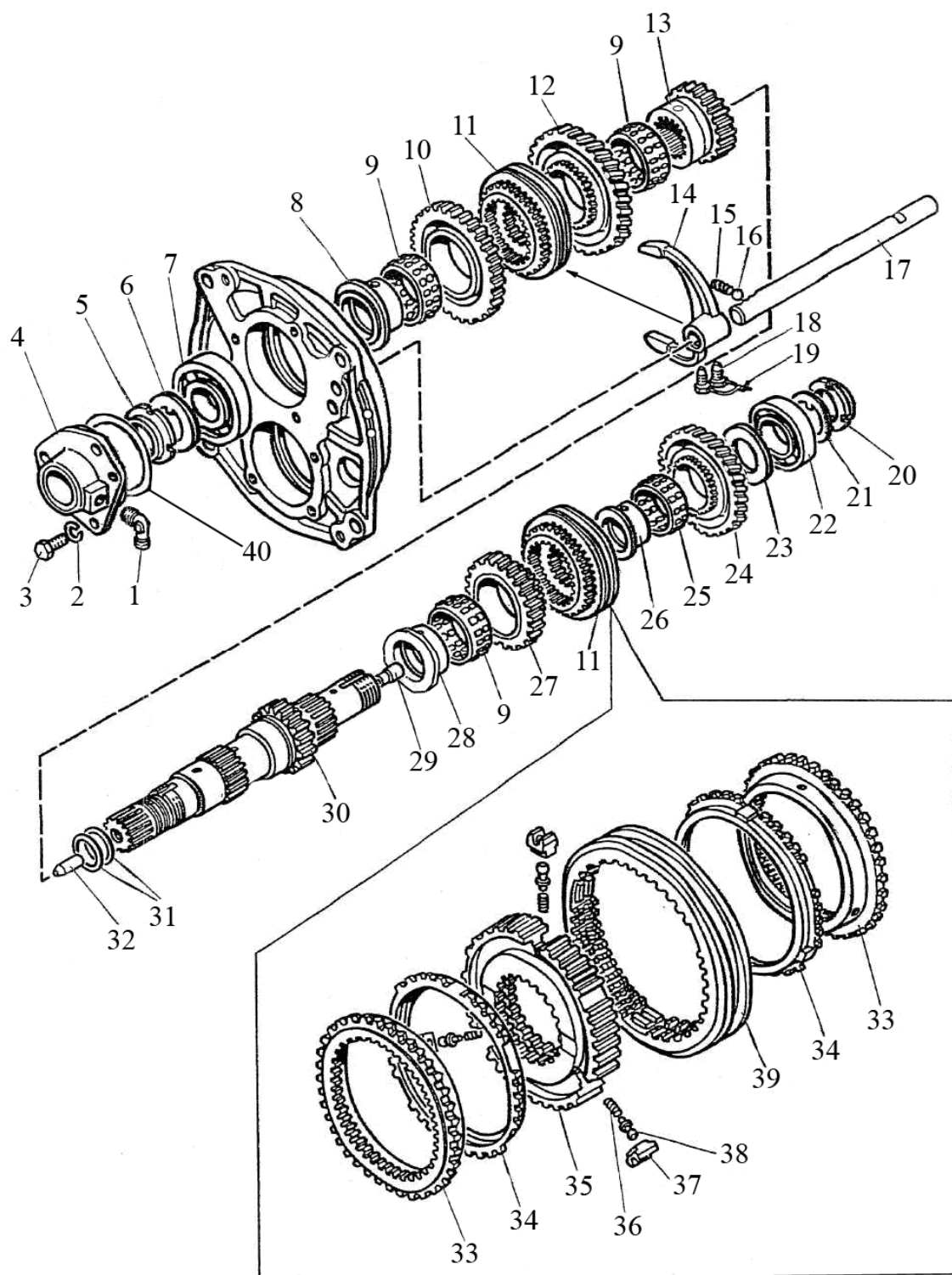

Рис. 17.3 Вал промежуточный

Группа 17. Коробка передач
Подгруппа 1701. Вал промежуточный

№ рис.	№ поз.	№ узла или детали	Кол-во	Наименование
17.3		1222-1701190-02	1	Вал промежуточный (7-13, 14-16, 23, 24, 32, 33)
	1		4	Болт М10-6gx30.88.35.019 ГОСТ 7796-70
	2		4	Шайба 10 ОТ ОСТ 37.001.115-75
	3	2022-1701151	1	Стакан
	4	80-1701047	1	Гайка
	5	80-1701186	1	Шайба
	6	311А	1	Подшипник
	7	1222-1701217	1	Шестерня
	8	1222-1701213	1	Втулка
	9	1523К-1701219	1	Шестерня
	10	ЗКК 78x89x38Е	2	Подшипник
	11	1222-1701214	1	Шестерня
	12	2022-1701182	1	Вал
	13	3514Н	1	Подшипник
	14	2022К-1701218	1	Шестерня
	15	1222-1701216	1	Шестерня
	16	1222-1701046	1	Втулка
	17	50-1702148-А	1	Пружина
	18	10,0-60	1	Шарик
	19	1222-1702087	1	Поводок
	20	220-1702061	2	Болт
	21	1,6-О-С	400 мм	Проволока
	22	1222-1702089	1	Вилка
	23	1523-1701212	1	Шестерня
	24	GT-С 114; 3.28434.3	1	Синхронизатор
	25	С1-D114-004	2	Кольцо коническое
	26	С1-D114-010	2	Кольцо блокировочное
	27	С1-D114-006	1	Каретка
	28	С1-D114-003	3	Пружина
	29	С1-D114-002	3	Толкатель
	30	С1-D114-001	3	Фиксатор
	31	С1-D114-005	1	Муфта
	32	1222-1701223	0-4	Шайба
	33	1222-1701223-01	0-3	Шайба
	34	1222-1701033	0-3	Шайба

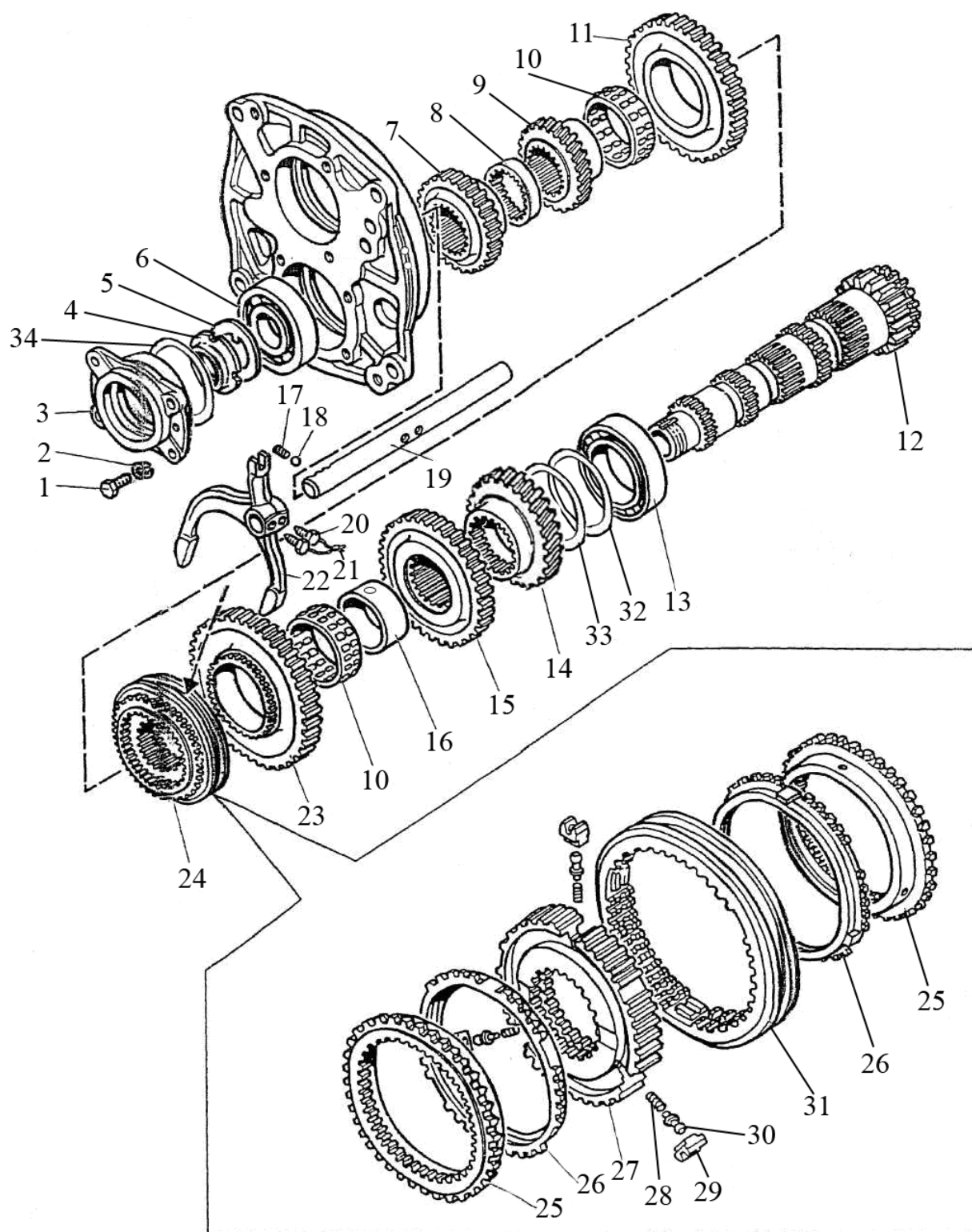

Рис. 17.4 Вал пониженных передач и заднего хода

Группа 17. Коробка передач
Подгруппа 1701. Вал пониженных передач и заднего хода

№ рис.	№ поз.	№ узла или детали	Кол-во	Наименование
17.4	1	80-1701420	1	Трубка
	2	80-1701430	1	Трубка
	3	80-1701549	2	Штуцер
	4	80-1701057	1	Штуцер
	5	Д18-055-А	4	Кольцо уплотнительное
	6	Д18-051	2	Болт
	7	TORRO12-20/9-C6W	2	Хомут «Норма»
	8	1222-1702130-01	1	Маслопровод
	9	M8-20	2	Болт
	10		2	Шайба 8Т ОСТ 37.001.115-75
	11	C25	1	Кольцо
	12	85-1702041	1	Коромысло
	13	85-1702042	1	Ось
	14	85-1702043	1	Пластина
	15		1	Шайба 10 ОТ ОСТ 37.001.115-75
	16	M10x20	1	Болт
	17	026-030-25	1	Кольцо
	18	85-1702050	1	Поводок
	19	85-1702051	1	Шайба
	20	M12x25	1	Болт
	21	85-1702045	1	Поводок
	22	80-1702108	2	Болт
	23	1,6-0-С	1	Проволока (L = 800 мм)
	24	85-1702046	1	Палец
	25	10,0-60	3	Шарик
	26	80-1704039	1	Направляющая
	27	50-1702148-А	1	Пружина
	28	50-1702048	10	Прокладка регулировочная
	29	12-23-668-А	2	Пружина
	30	85-1702305	1	Штифт
	31	12,7-60	1	Шарик
	32	85-1702301	1	Ось
	33	2022-1702035	1	Поводок
	34	2022-1702027	1	Вилка
	35	1522-1702306	1	Штифт
	36	BK 12-51	1	Выключатель
	37	BK 12-41	1	Выключатель
	38	2022-1701310	1	Стакан
	39	2022-1701325	1	Вал
	40	2022-1701049	1	Гайка
	41	SKF NUP 308 EC	1	Подшипник
	42	2022-1701317	1	Стакан
	45	2022-1701306-А	1	Втулка
	46	2022-1701307	1	Кольцо пружинное
	47	2022-1701340-А	1	Шестерня
	48	2022-1701344	1	Шестерня
	49	C45	1	Кольцо
	50	2C75	1	Кольцо

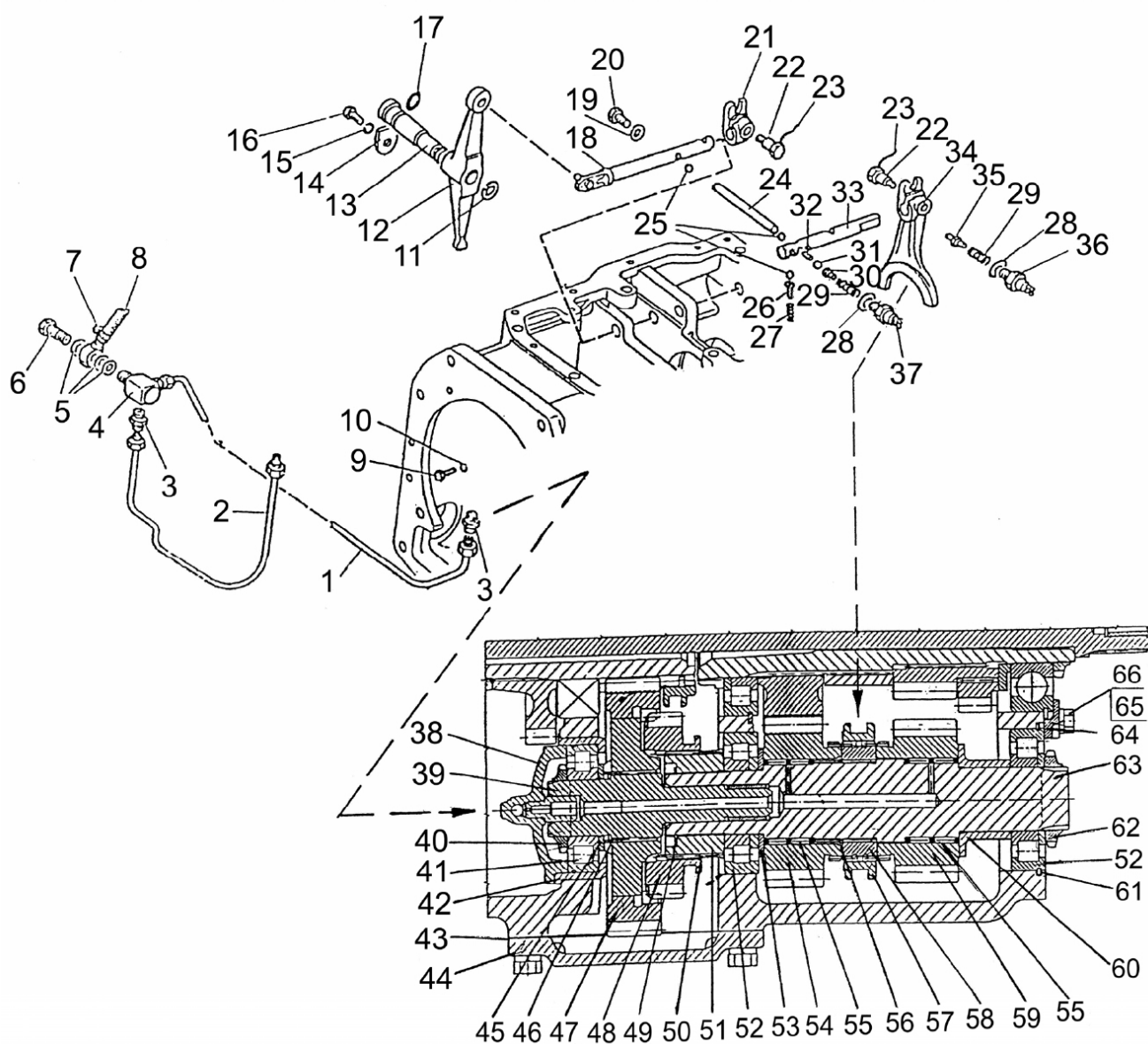

Рис. 17.4 Вал пониженных передач и заднего хода

Группа 17. Коробка передач
Подгруппа 1701. Вал пониженных передач и заднего хода

№ рис.	№ поз.	№ узла или детали	Кол-во	Наименование
17.4	51	2022-1701346	1	Втулка
	52	692309KM	2	Подшипник
	53	2022-1701305	1	Шайба
	54	2022-1701351	1	Шестерня
	55	664910E (KK52x60x39E)	2	Подшипник
	56	54-31-472	1	Кольцо пружинное
	57	2022-1701343	1	Муфта
	58	2022-1701352	1	Втулка
	59	2022-1701361	1	Шестерня
	60	2022-1701339-Б	1	Втулка
	61	80-1701396	1	Кольцо
	62	80-1701045	2	Гайка
	63	2022-1701330	1	Вал
	64	80-1701205	2	Планка
	65	M10x30	12	Болт
	66		33	Шайба 10 ОТ ОСТ 37.001.115-75

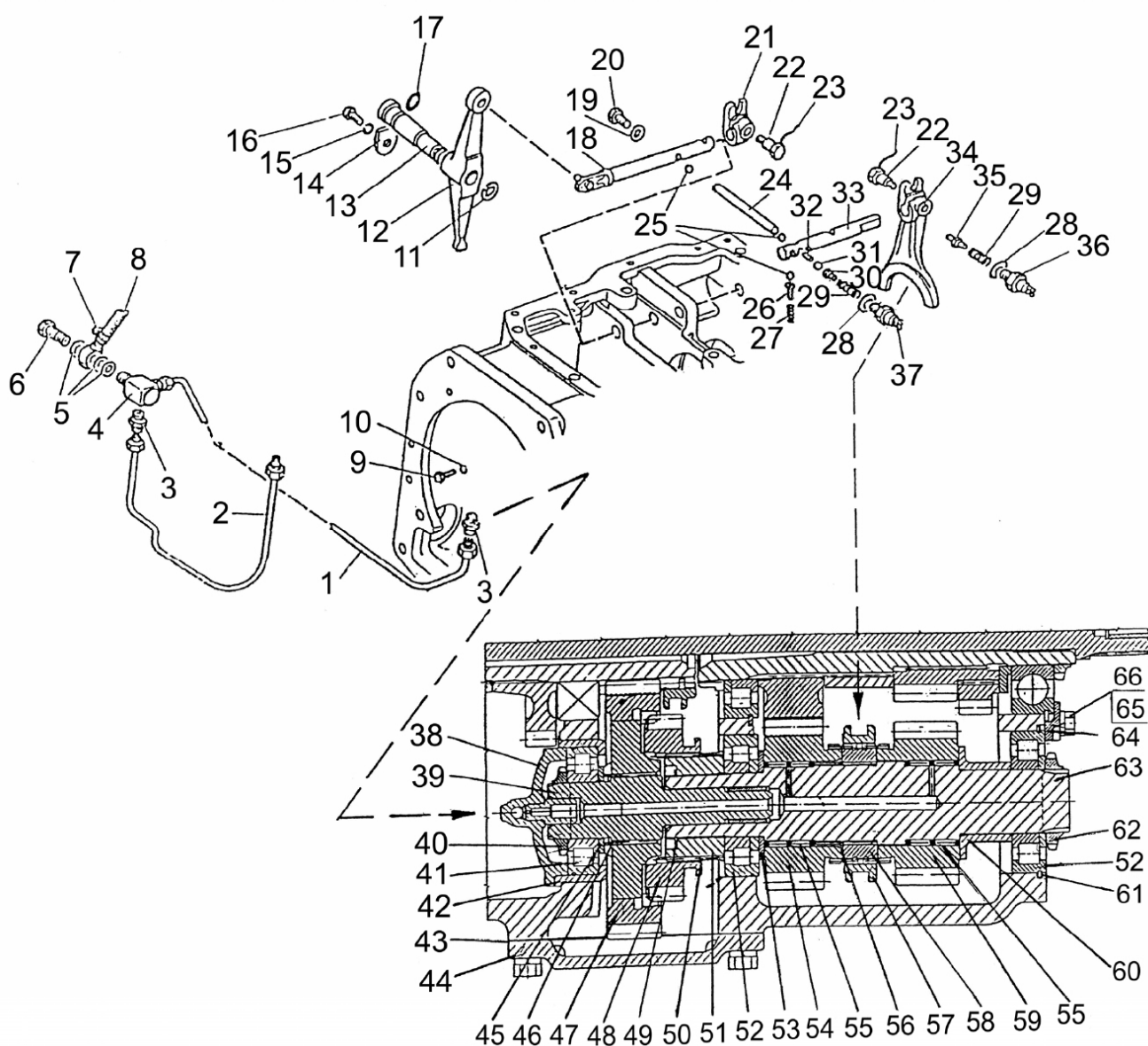

Рис. 17.5 Вал блока шестерен

**Группа 17. Коробка передач
Подгруппа 1701. Вал блока шестерен**

№ рис.	№ поз.	№ узла или детали	Кол-во	Наименование
17.5	1	80-1701205	2	Планка
	2	M10x30	12	Болт
	3		4	Шайба 10 ОТ ОСТ 37.001.115-75
	4	50312A	1	Подшипник
	5	2022-1701240-Б	1	Вал
	6	2022-1701160	1	Вал
	7	2823-1701049	1	Гайка
	8	2022-1701226	1	Шайба
	9	K80x88x30E	1	Подшипник
	10	80-1701206	1	Кольцо
	11	1522-1701525	3	Шпилька
	12	2022-1701202	1	Шестерня
	13	2022-1701224	1	Шестерня
	14	2022-1701227	1	Втулка
	15	2022-1701221	1	Шестерня
	16	692215K1M	1	Подшипник
	17	2022-1702038	1	Поводок
	18	85-1702034	1	Вилка
	19	80-1702108	1	Болт
	20	80-1702311	1	Шайба
	21	80-1701184	1	Муфта

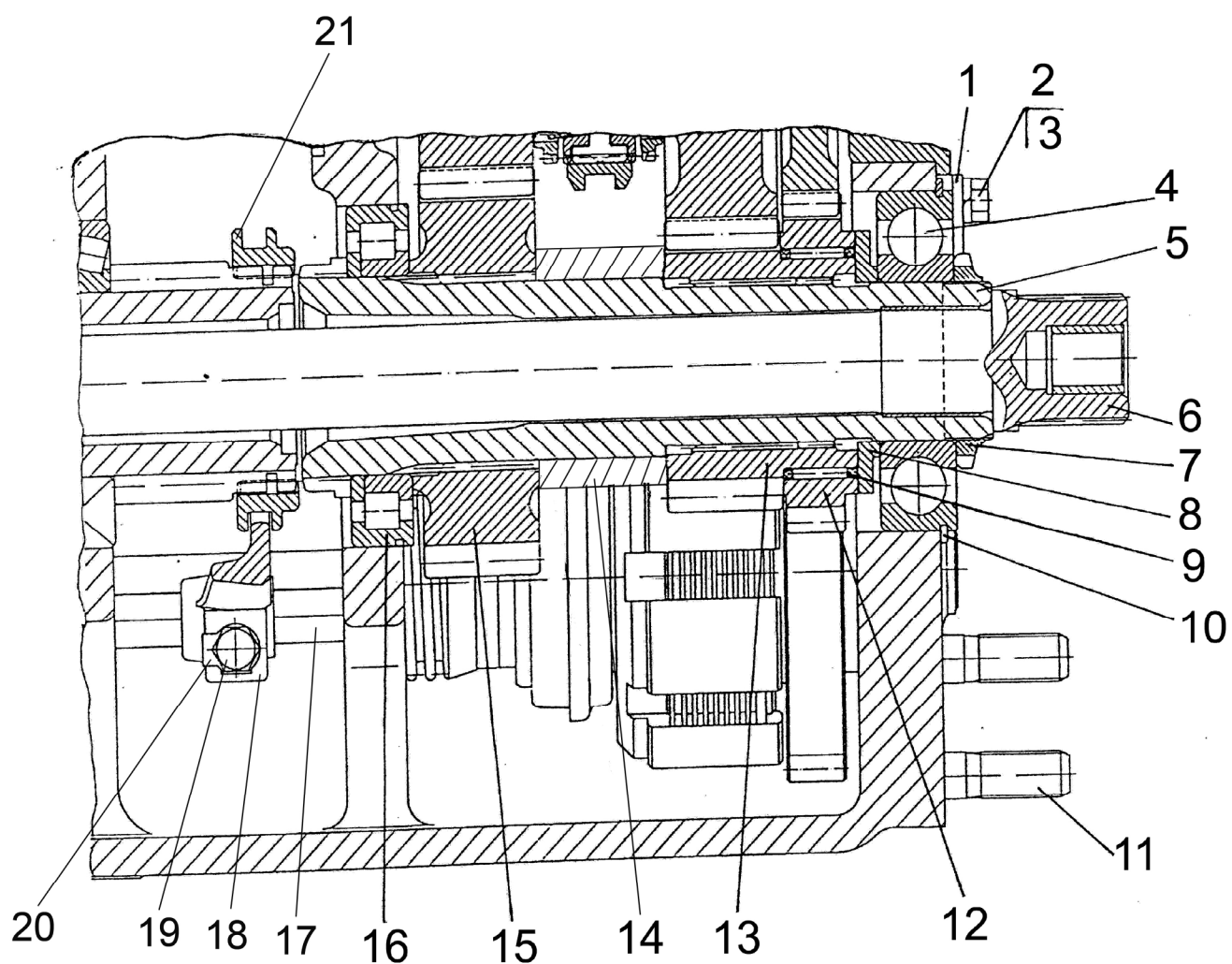

Рис. 17.6 Вал вторичный

**Группа 17. Коробка передач
Подгруппа 1701. Вал вторичный**

№ рис.	№ поз.	№ узла или детали	Кол-во	Наименование
17.6		2022-1701050	1	Вал
		2022-2403014*	1	Комплект шестерен главной передачи
	1	80-1701045	1	Гайка
	2	1522-1701354	1	Гайка
	3	1522-1701254	5	Шайба
	4	1522-1701254-01	5	Шайба
	5	6-67512АШ2	1	Подшипник
	6	1522-1701350	1	Втулка
	7	KK75x86x40E (664915E)	2	Подшипник
	8	2025-1701314-Б	1	Шестерня
	9	2022-1702037-Б	1	Поводок
	10	10,0-60	1	Шарик
	11	85-1702048	1	Штифт
	12	50-1702148-А	1	Пружина
	13	85-1702051	1	Шайба
	14	M12x25	1	Болт
	15	1,6-0-С	1	Проволока (L = 800 мм)
	16	80-1702108	1	Болт
	17	1222-1702029	1	Вилка
	18	2025-1701312-Б	1	Шестерня
	19	2125-1701313-Б	1	Шестерня
	20	2025-1701349-Б	1	Втулка
	21	GT-D109/116;3.30647.3	1	Синхронизатор
	22	2022-1701252	1	Вал
	23	2022-1701253	1	Кольцо
	24	6-627613A1K	1	Подшипник

* Состоит из деталей 2022-2403021, 2022-1701252

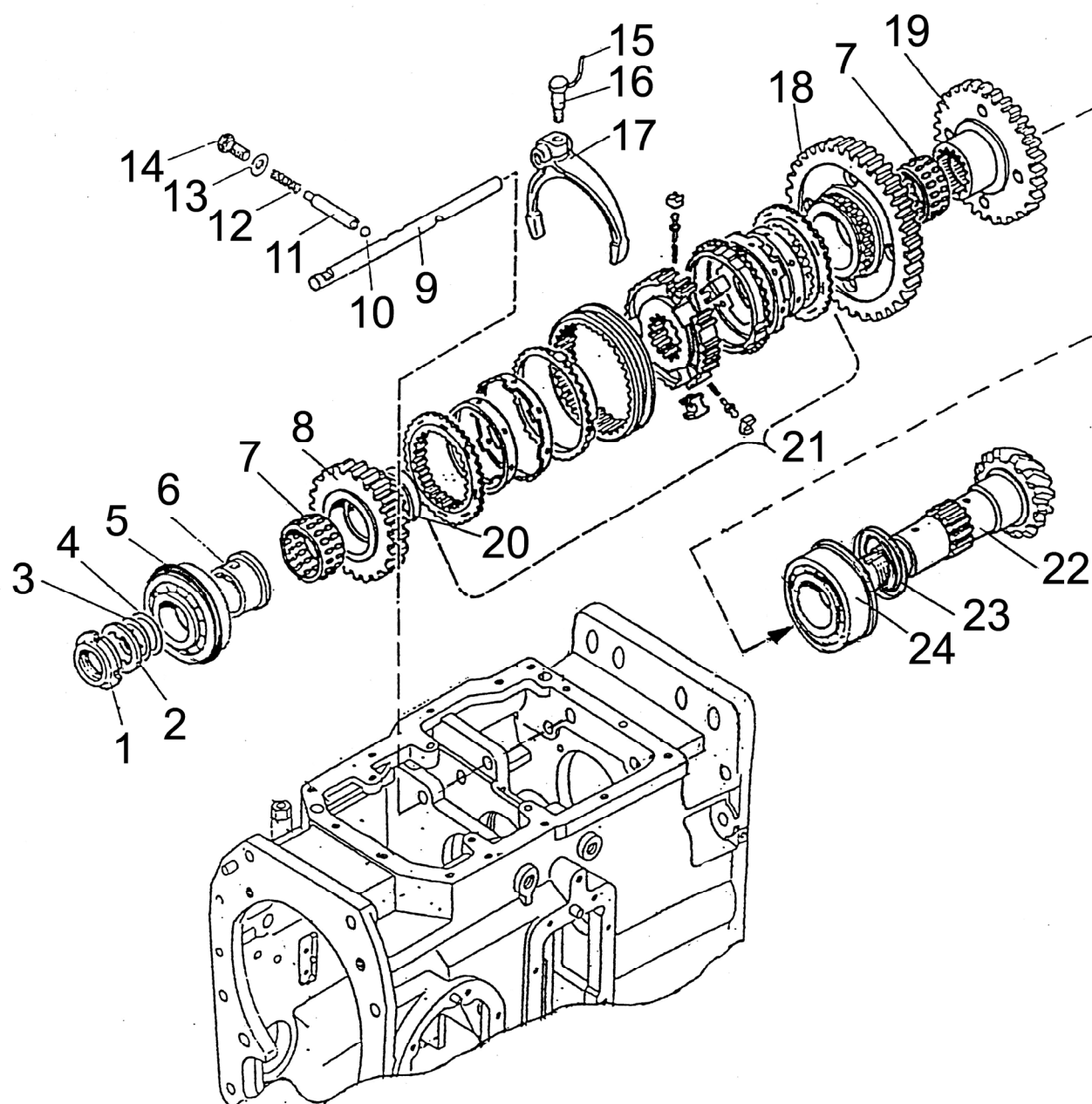

Рис. 17.7 Механизм управления коробкой передач

Группа 17. Коробка передач
Подгруппа 1702. Механизм управления коробкой передач

№ рис.	№ поз.	№ узла или детали	Кол-во	Наименование
17.7		1222-1702010-A-01	1	Механизм управления
		1222-1702080	1	Корпус вилок (18-1 шт., 53-1 шт., 64 (2x200+200*=600 мм), 70-83)
	1		4	Шпонка 6x10 ГОСТ 24071-97
	2		1	Шайба С 16.01.019 ГОСТ 11371-78
	3	1222-1702093	1	Рычаг
	4		1	Шайба 16 ОТ ОСТ 37.001.115-75
	5	1222-1702096-Б	1	Ось
	6		1	Шплинт 3,2x25.019 ГОСТ 397-79
	7	2102-4216110-Б	1	Цилиндр
	8	1222-1702130	2	Маслопровод
	8а	2022-24011540	1	Маслопровод
	9	Д18-055-А	10	Кольцо уплотнительное
	10	1222-1702114	2	Штуцер
	11	009-012-19-1-4	2	Кольцо
	12	ДСДМ-М	2	Датчик
	13		5	Шплинт 3,2x18.019 ГОСТ 397-79
	14	85-4619014	3	Шайба
	15	1222-1702092	1	Рычаг
	16		3	Палец 12x32 ОСТ 37.001.163-97
	17		1	Болт М12-6gx35.88.35.019 ГОСТ 7796-70
	18		8	Шайба 12 ОТ ОСТ 37.001.115-75
	19	2.2-25x42-1	1	Манжета
	21	RH 06101-012/00GA-AMP	1	Гидрораспределитель
	22		4	Шайба 5Т ОСТ 37.001.115-75
	23		4	Винт В.М5-6gx50.58.019 ГОСТ 17473-80
	24	80-1702068	1	Прокладка
	25	80-1702067	1	Крышка
	26		11	Шайба 6Т ОСТ 37.001.115-75
	27		7	Болт М6-6gx16.88.35.019 ГОСТ 7798-70
	28	80С-1702073	2	Рычаг
	29	80С-1702074	2	Вилка
	30	77.37.117	2	Пружина
	31	142-1702032	2	Сфера
	32		2	Палец 12x55 ОСТ 37.001.163-97
	33	1222-1702070	1	Вал
	34	80С-1702060	1	Вал
	35	80-1702078-А	1	Корпус
	36		4	Болт М6-6gx20.88.35.019 ГОСТ 7798-70
	37	55-47-569-А	2	Чехол
	38	80С-1702075	2	Шайба
	39		14	Болт М10-6gx35.88.35.019 ГОСТ 7796-70
	40		2	Болт М10-6gx40.88.35.019 ГОСТ 7796-70
	41		18	Шайба 10 ОТ ОСТ 37.001.115-75
	42	80-4608057	1	Пружина
	43	1222-1702064	2	Втулка
	44		2	Кольцо С25 ГОСТ 13940-86
	45	1222-1702048	1	Винт
	46	85-1702051	1	Шайба
	47	80С-1702066	1	Прокладка
	48		2	Штифт 8x16 ГОСТ 3128-70
	49	ВК 12-41	1	Выключатель

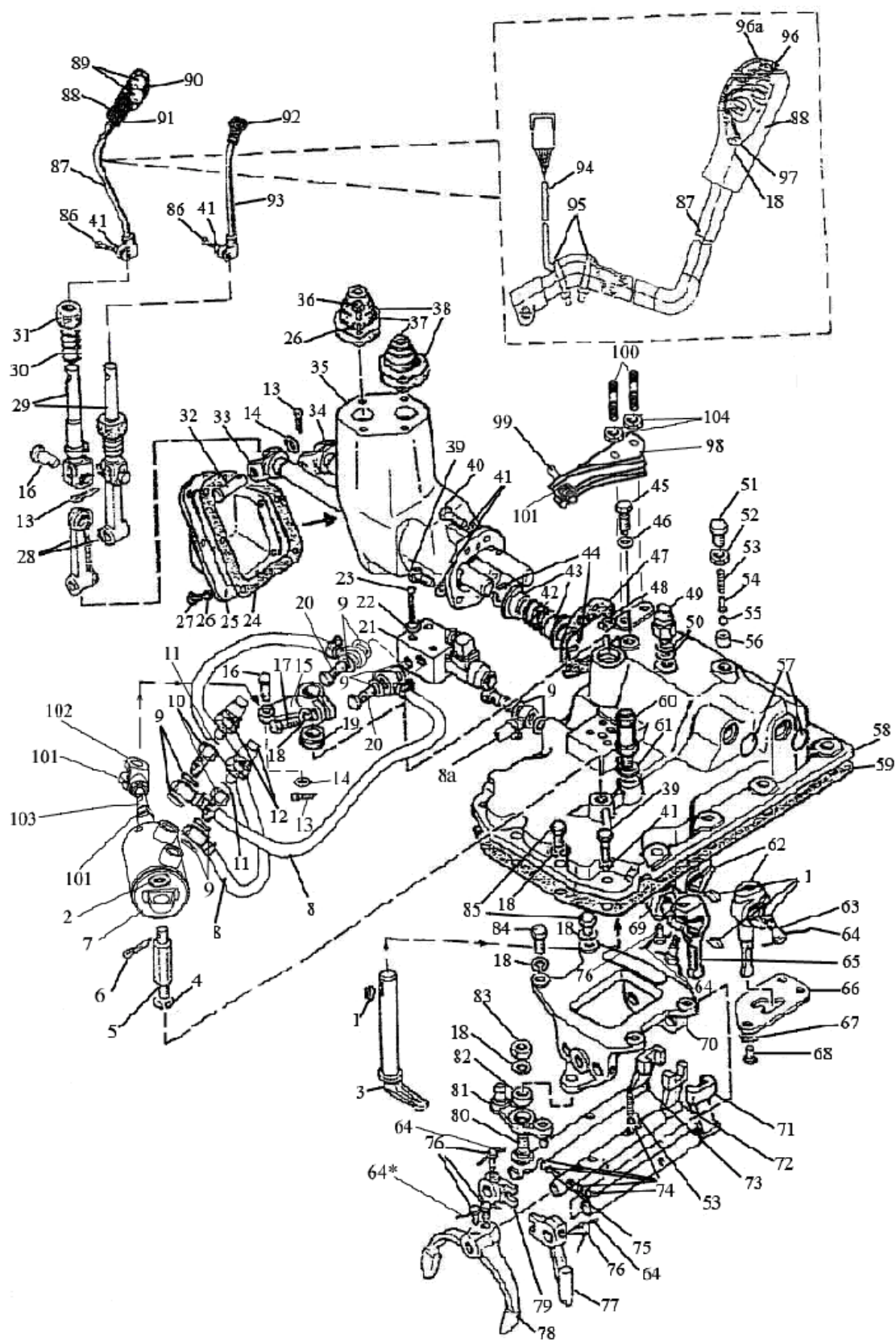

Рис. 17.7 Механизм управления коробкой передач

Группа 17. Коробка передач
Подгруппа 1702. Механизм управления коробкой передач

№ рис.	№ поз.	№ узла или детали	Кол-во	Наименование
17.7	50	50-1702048	10	Прокладка регулировочная
	51	70-1703204	1	Болт
	52	M16	1	Гайка
	53	50-1702148-A	2	Пружина фиксатора
	54	80-1704039	1	Направляющая
	55	10,0-60	1	Шарик
	56	70-1703013	1	Втулка
	57	28-10	2	Заглушка
	58	1222-1702030-Б	1	Крышка
	59	85-1702026	1	Прокладка
	60	85-1702270	1	Сапун
	61	B50-3522023	1	Прокладка
	62	85-1702055	2	Рычаг
	63	80-1702108	3	Болт
	64	1,6-О-С	1	Проволока
	65	1222-1702055	1	Рычаг
	66	1222-1702052	1	Кулиса
	67	80-3401013	3	Шайба
	68	M10x20	3	Болт
	69	1222-1702074	1	Втулка
	70	1222-1702081	1	Корпус
	71	1222-1702084	1	Поводок
	72	1222-1702086	1	Поводок
	73	1222-1702083	1	Поводок
	74	9,922-100	5	Шарик
	75	85-1702301	1	Ось
	76	220-1702061	5	Болт
	77	1222-1702109	1	Поводок
	78	1222-1702091	1	Вилка
	79	1222-1702107	1	Ограничитель
	80	1222-1702112	1	Ось
	81	1222-1702105	1	Коромысло
	82	941/20	1	Подшипник
	83	M12	1	Гайка
	84	M12x30	2	Болт
	85	50-1702092	4	Болт
	86	M10x30	2	Болт
	87	1222-1702610-A1	1	Рычаг
	88	75-1702505	1	Рукоятка
	89	ВК 12-1	2	Выключатель
	90	4x30 ГОСТ 10621-80	4	Винт
	91	75-1702502	1	Крышка
	92	A15.05.020	1	Рукоятка
	93	2022-1702500-A	1	Рычаг
	94	1221-3724925-A	1	Жгут
	95	80-3723045	2	Манжета
	96	АЛ 307 КМ А0.336.076 ТУ (красный)	1	Светодиод
	96а	АЛ 307ЧМ А0.336.076 ТУ (желтый)	1	Светодиод
	97	M12x1,25-6H.6.019 ГОСТ 5915-70	1	Гайка
	98	2022-1702090-Б	1	Кронштейн

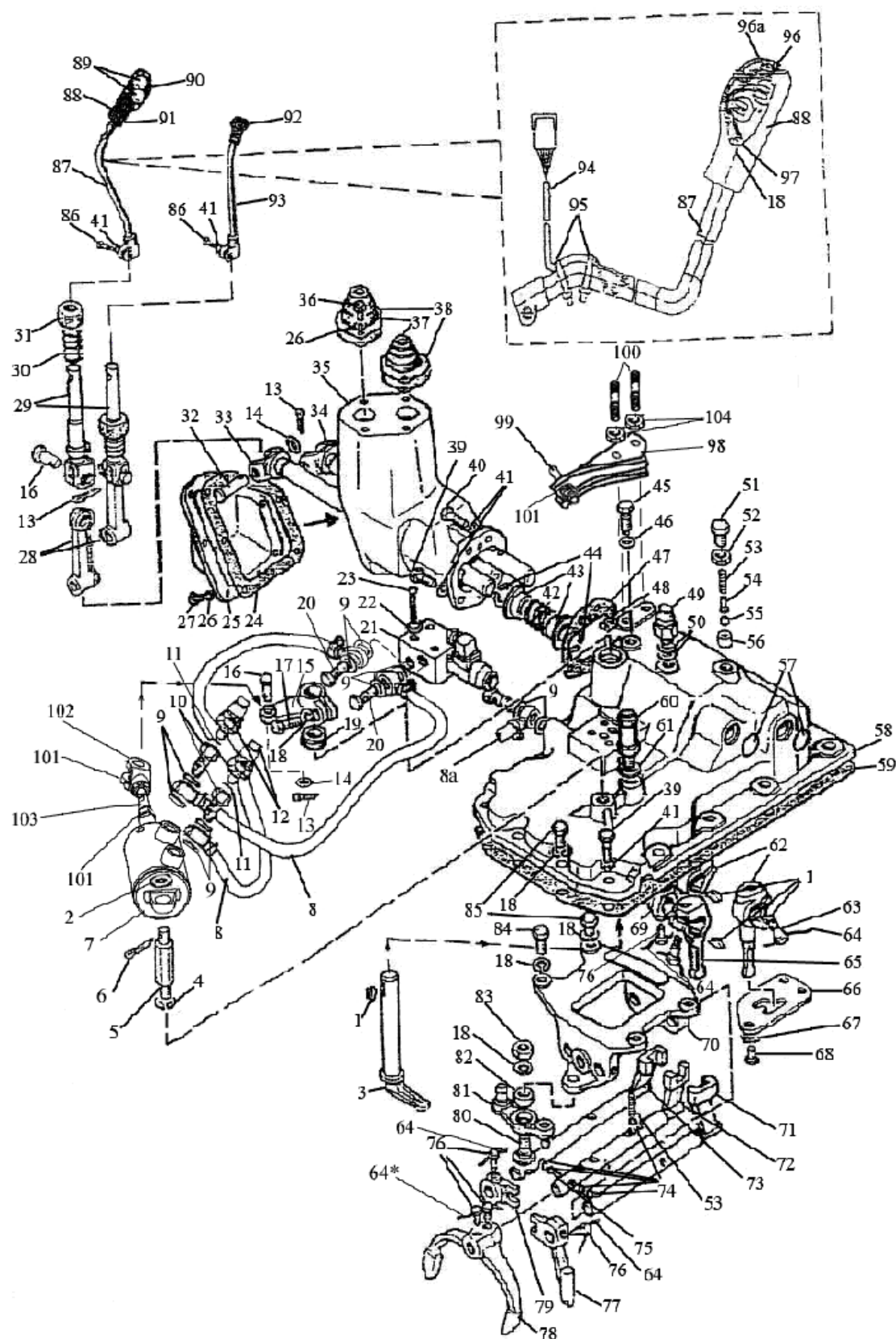

Рис. 17.7 Механизм управления коробкой передач

Группа 17. Коробка передач
Подгруппа 1702. Механизм управления коробкой передач

№ рис.	№ поз.	№ узла или детали	Кол-во	Наименование
17.7	99	2022-1702093	1	Болт
	100	2022-1702142	2	Шпилька
	101	M10	3	Гайка
	102	822-3502203	1	Вилка
	103	2022-1702094	1	Шпилька
	104		2	Гайка M10-6H.6.019 ГОСТ 5915-70

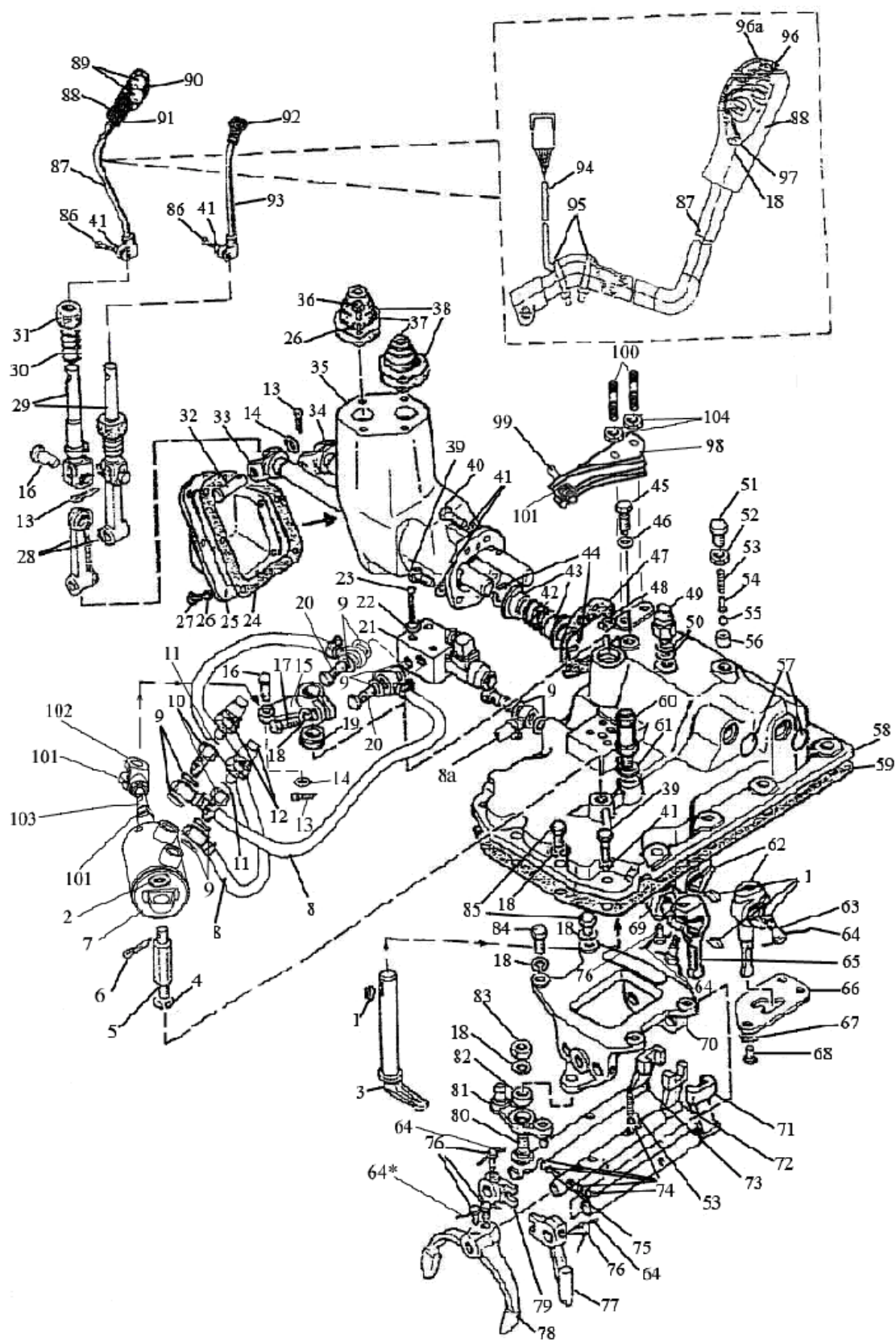

Рис. 17.8 Цилиндр

Группа 17. Коробка передач
Подгруппа 1702. Цилиндр

№ рис.	№ поз.	№ узла или детали	Кол-во	Наименование
17.8		2102-4216110-Б	1	Цилиндр
	1	80-4216115-01	1	Корпус
	3	80-4216116	1	Крышка
	4	80-4216117	1	Штифт
	5	80-4216118	1	Поршень
	6	80-4216119-Б	1	Шток
	7	80-3405038	2	Пробка технологическая
	8		1	Гайка М12-6Н.5.019 ГОСТ 5915-70
	11		2	Кольцо 045-050-30-2-2 ГОСТ 18829-73/ГОСТ 9833-73
	13		1	Шайба 12 ОТ ОСТ 37.001.115-75
	14		3	Кольцо 15,54х2,62 DBS/AS MS29513 или 016-020-25-1-4 ГОСТ 18829-73/ ГОСТ 9833-73

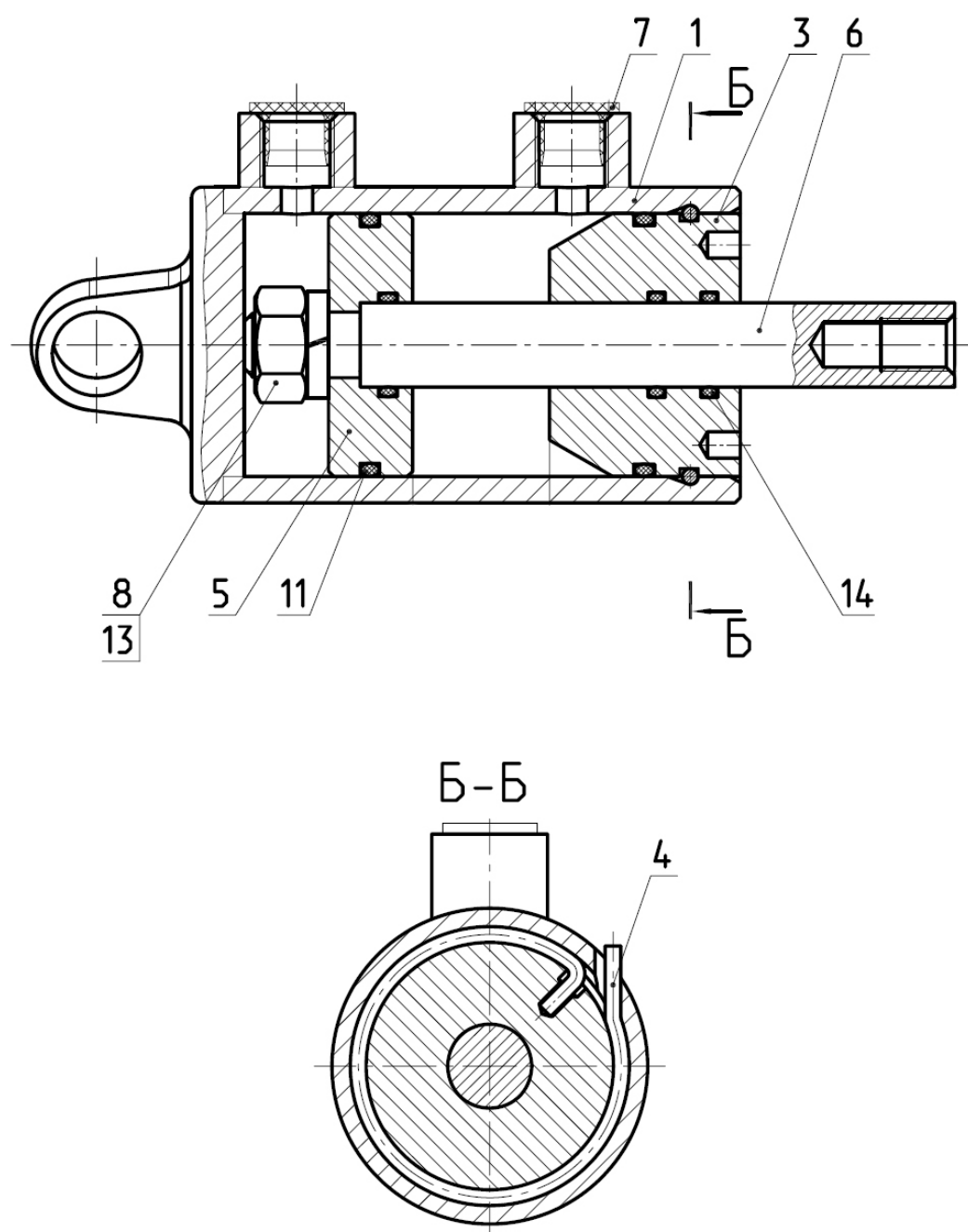

Рис. 17.9 Привод насосов

Группа 17. Коробка передач
Подгруппа 1704. Привод насосов

№ рис.	№ поз.	№ узла или детали	Кол-во	Наименование
17.9		1222-1704010	1	Привод насоса (1-10,12,15-34)
		80-1704040	1	Клапан (20, 27-31)
	1	80С-1704096-Б	1	Муфта
	2		1	Болт М8-6gx20.88.35.019 ГОСТ 7796-70
	3	80-1704034	1	Шайба
	4	85-1601108	1	Шайба
	5	80-1704014-Б	1	Втулка
	6	80-1704092	2	Пластина стопорная
	7		4	Болт М12-6gx75.88.35.019 ГОСТ 7795-70
	8	НМШ 25	1	Насос шестеренный
	9	80-1704093	1	Прокладка насоса
	10	ПК КГ 3/8"	2	Пробка
	11	80-1704016	1	Прокладка
	12	1222-1704015	1	Корпус
	13		7	Шайба 10 ОТ ОСТ 37.001.115-75
	14		7	Болт М10-6gx30.88.35.019 ГОСТ 7796-70
	15	80-1704030	1	Маслопровод
	16	80-1704050	1	Фильтр
	17	80-1704033	1	Прокладка
	18		2	Шайба 8Т ОСТ 37.001.115-75
	19		2	Болт М8-6gx30.88.35.019 ГОСТ 7796-70
	20	50-1702148-А	1	Пружина
	21	80-1704037	1	Фиксатор
	22	80-1704018	1	Пластина
	23		1	Шайба С 10.01.019 ГОСТ 11371-78
	24		1	Шайба 10Л ОСТ 37.001.115-75
	25		1	Болт М10-6gx25.88.35.019 ГОСТ 7796-70
	26		1	Кольцо С18 ГОСТ 13940-86
	27	80-1704041	1	Корпус
	28		1	Проволока 1,0-О-С ГОСТ 3282-74 (L=100мм)
	29		1	Шарик 10,0-60 ГОСТ 3722-81
	30	80-1704039	1	Направляющая
	31	80-1704038	1	Пробка
	32		2	Кольцо 020-025-30-1-4 ГОСТ 18829-73/ГОСТ 9833-73
	33	80-1704020-Б	1	Валик
	34	80-1704021	1	Сухарь

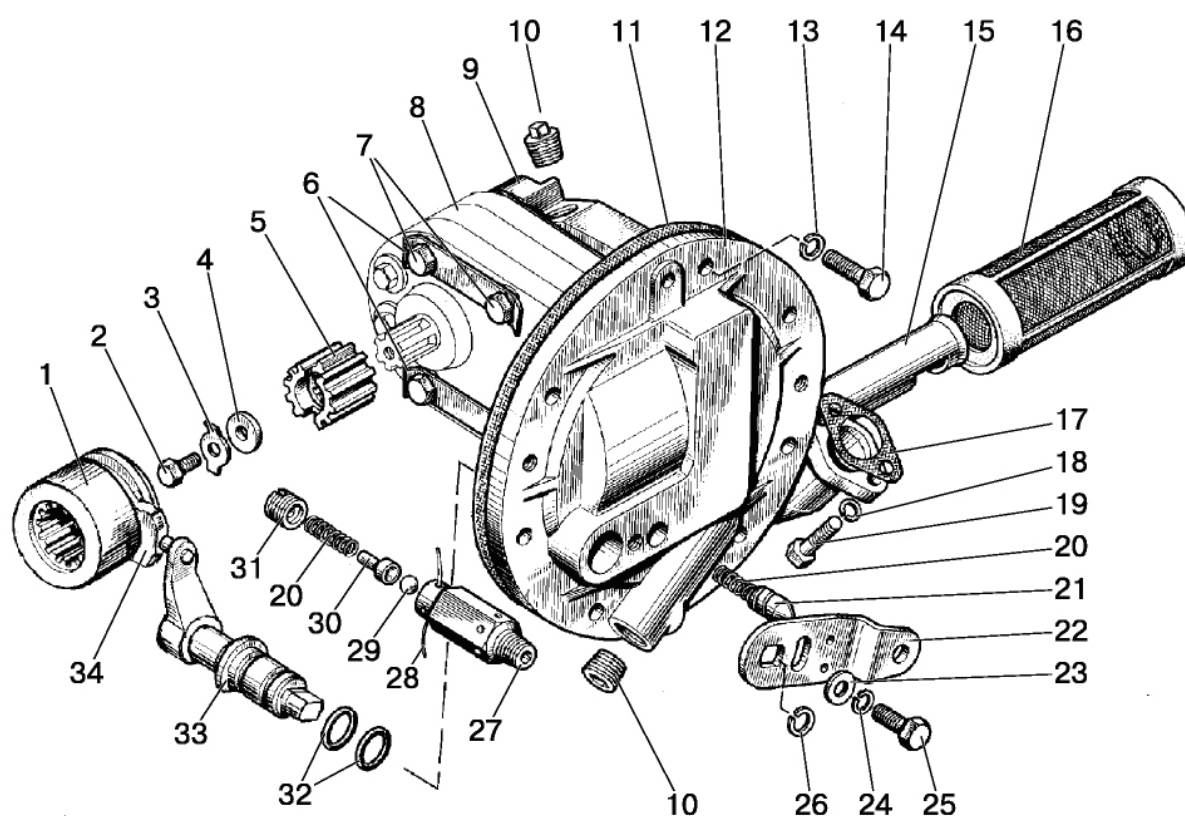

Рис. 17.10 Фильтр

Группа 17. Коробка передач
Подгруппа 1716. Фильтр

№ рис.	№ поз.	№ узла или детали	Кол-во	Наименование
17.10		80-1716010	1	Фильтр (1-20)
		80-1716040	1	Труба (9-12)
		80-1716030	1	Фильтр (1-5, 7,8)
	1		1	Гайка М5-6Н.6.019 ГОСТ 5927-70
	2	80-1716033	1	Скоба
	3	80-1716032	1	Шайба
	4	80-1716034	1	Пружина
	5	80-1716031	1	Поршень
	6		1	Кольцо 059-065-36-2-4 ГОСТ 18829-73/ГОСТ 9833-73
	7	80-4608024	2	Кольцо
	8	80-1716080	45 max	Фильтроэлемент
	9	80-1716050	1	Труба
	10	80-1716041	1	Пружина
	11		1	Шарик 15,081-100 ГОСТ 3722-81
	12	80-1716060	1	Корпус
	13		1	Кольцо 022-025-19-1-4 ГОСТ 18829-73/ГОСТ 9833-73
	14	80-1716016	1	Прокладка
	15	80-1716020	1	Корпус
	16		3	Шайба 10Л ОСТ 37.001.115-75
	17		3	Болт М10-6gx25.88.35.019 ГОСТ 7796-70
	18	80-1716018	1	Пружина
	19		1	Кольцо 066-071-30-2-2 ГОСТ 18829-73/ГОСТ 9833-73
	20	80-1716015	1	Крышка

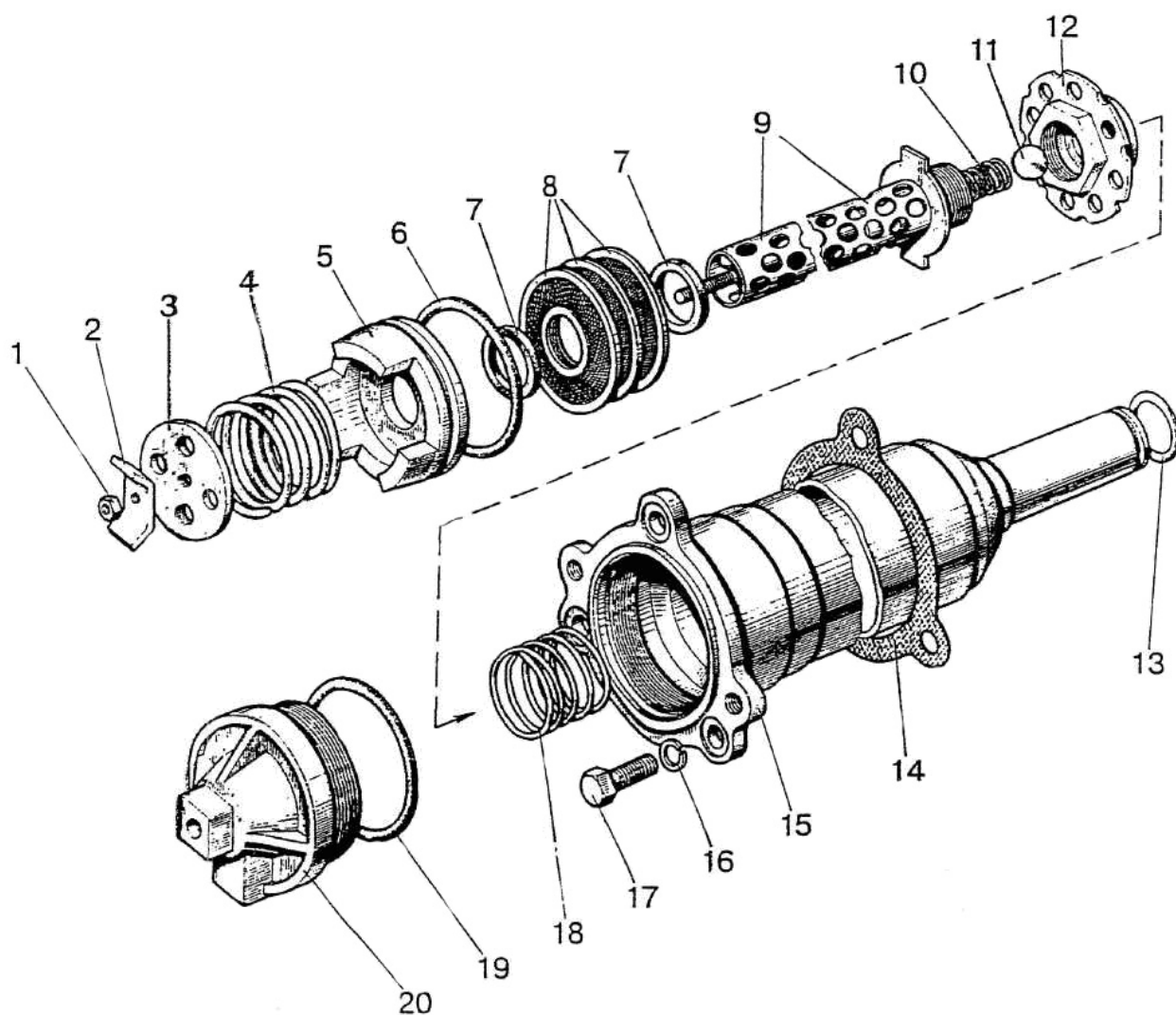

Рис. 17.11 Фильтр-распределитель

Группа 17 Коробка передач
Подгруппа 1737 Фильтр-распределитель

№ рис.	№ поз.	№ узла или детали	Кол-во	Наименование
17.11		80-1737110	1	Фильтр-распределитель (1-13,16-35)
		80-1028020	1	Ротор с осью (1,2,5,29-35)
		240-1404030-А	1	Стакан ротора (7-9)
		80-1028080	1	Ось ротора (29,30,32-35)
	1	240-1404017-Б	1	Корпус ротора
	2	115-120-30-2-1	1	Кольцо
	3	240-1404068	1	Гайка колпака
	4	240-1404027	1	Колпак фильтра
	5	M12x1,25	1	Гайка
	6	Д37А-1407607-В	1	Шайба упорная
	7	240-1404033	1	Кольцо упорное
	8	240-1404035-А	1	Гайка специальная
	9	240-1404023	1	Стакан ротора
	10	240-1404113	1	Крышка
	11	240-1404024	1	Крыльчатка ротора
	12	240-1404110	1	Сетка фильтрующая
	13	240-1404049	1	Стакан внутренний
	14	M10x70	4	Болт
	15	ШП 10	4	Шайба
	16	50-1404075	3	Пробка клапана
	17	1221-1737126	6	Прокладка клапана
	18	ШЧ 5	*	Шайба
	19	80-1737111	1	Корпус
	20	КГ1/8"	4	Пробка
	21	6h11x45	1	Штифт
	22	70-4801045	1	Пружина
	23	80-1737117	3	Клапан
	24	1221-1737114	3	Пробка
	25	80-1737113	1	Пружина
	26	80-1737118	1	Пружина
	27	80-1737112	1	Прокладка
	28	50-1404059-Б1	1	Прокладка колпака
	29	240-1404013-Б	1	Трубка
	30	240-1404012-В	1	Ось ротора
	31	ВМ6x14,58	3	Винт
	32	240-1404019-Б	1	Крышка корпуса
	33	240-1404028	1	Штифт
	34	80-1028090	1	Насадок
	35	240-1404118	1	Кольцо

* По потребности

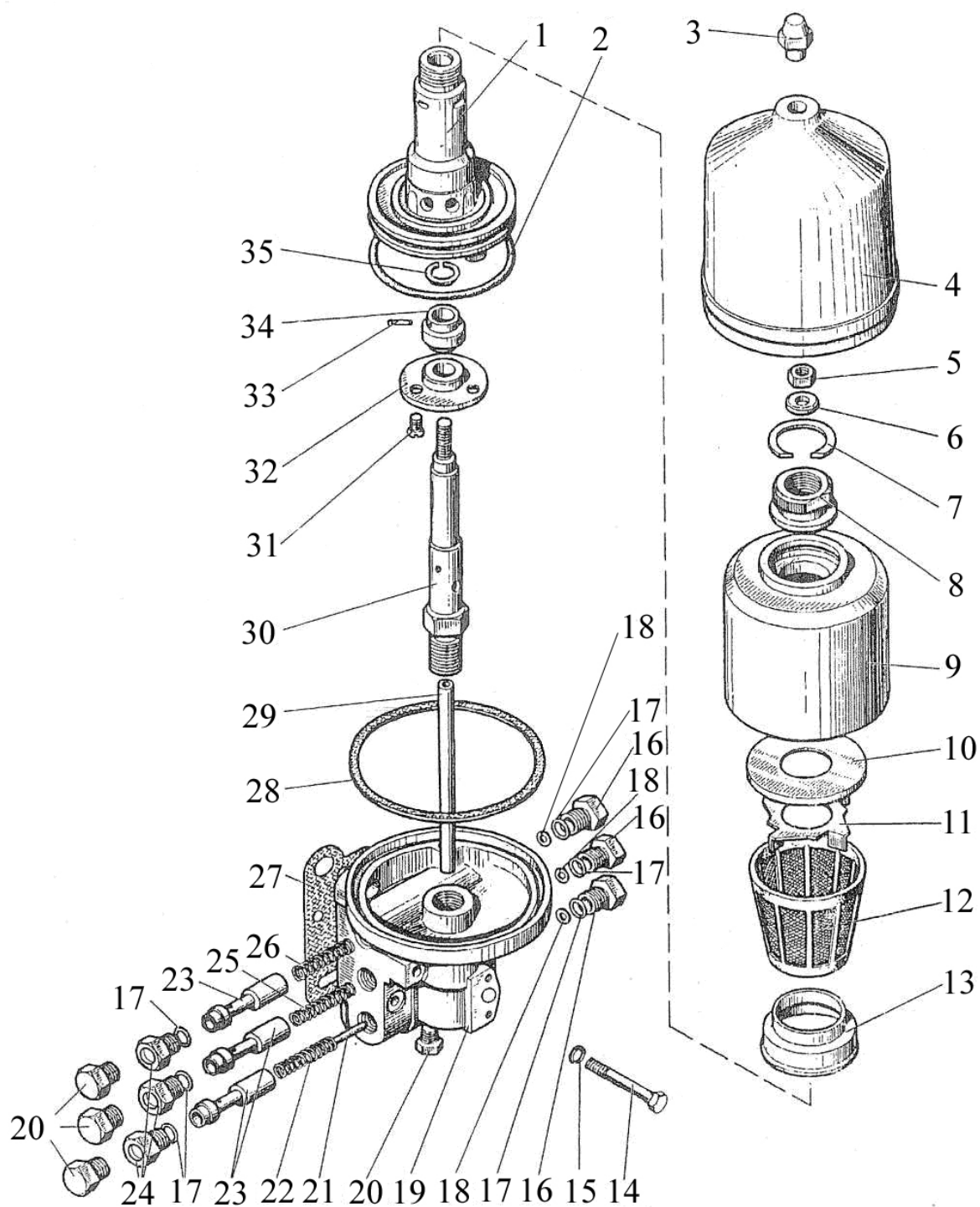

Рис. 18.1 Привод переднего ведущего моста

Группа 18. Привод переднего ведущего моста
Подгруппа 1802. Привод переднего ведущего моста

№ рис.	№ поз.	№ узла или детали	Кол-во	Наименование
18.1		2022-1802030	1	Фрикцион (2022-1802040, 9-24, 27)
		2022-1802040	1	Шестерня (7,8,25,26)
		2022-1802065	1	Вал (30, 32-38)
	1	1221-1802023	1	Гайка
	2	1221-1802019	1	Шайба
	3	2022-1802024	1	Кольцо
	4	C90	1	Кольцо
	5	50406	1	Подшипник
	6	86-1802043	1	Шайба
	7	206А	2	Подшипник
	8	2022-1802041	1	Шестерня
	9	C135	1	Кольцо ГОСТ 13941
	10	86-1802034	1	Диск упорный
	11	86-1802032*	3-4	Диск ведомый S=1,8 мм
	12	1221-1802032*	3-4	Диск ведомый S=2 мм
	13	C48	1	Кольцо
	14	86-1802039	2	Направляющая
	15	86-1802048	2	Пружина
	16	1221-1802031	1	Поршень
	17	86-1802047	1	Кольцо
	18	1221-1802036	1	Барабан
	19	86-1802083-А	2	Кольцо
	20	1221-1802333	1	Кольцо
	21	86-1802038	1	Пружина
	22	86-1802046	1	Стакан
	23	86-1802035-А	7	Диск ведущий
	24	2022-1802044	1	Втулка
	25	C62	1	Кольцо
	26	86-1802049	1	Кольцо
	27	1221-1802025	1	Обойма
	28	86-1802028	1	Втулка
	29	8020-1802026	1	Полумуфта
	30	2022-1802013	1	Вал
	31	86-1802027	1	Пружина
	32	86-1802051	1	Шайба
	33	207	1	Подшипник
	34	86-1802052	1	Шайба
	35	52-2308097	1	Гайка
	36	86-1802014-Б	1	Втулка
	37	A.8x40.65Г	1	Штифт
	38	1,6-О-С	1	Проволока L=180 мм
	39	86-1802017-Б	1	Кольцо
	40	1221-1802042	1	Вал
	41	86-1802088	1	Угольник

* Подбор

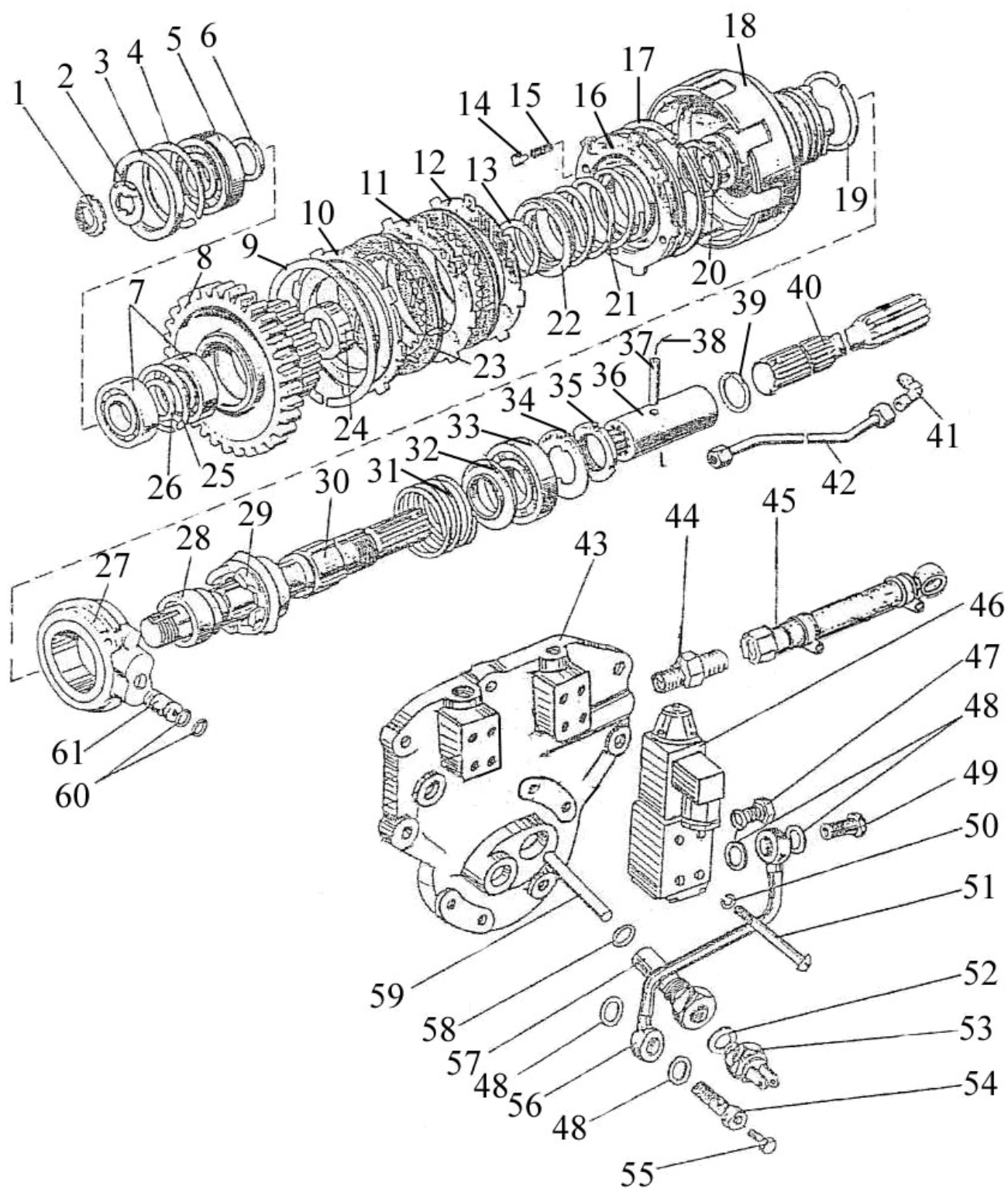

Рис. 18.1 Привод переднего ведущего моста

Группа 18. Привод переднего ведущего моста
Подгруппа 1802. Привод переднего ведущего моста

№ рис.	№ поз.	№ узла или детали	Кол-во	Наименование
18.1	42	86-1802055	1	Трубопровод
	43	1221-1802016	1	Крышка
	44	2022-2401515	1	Штуцер
	45	2022-2401530-A	1	Маслопровод
	46	RH6101-012/00 GA-AMP	1	Гидрораспределитель
		или 1PGE-GT/3.574E.Г12.01	1	Гидрораспределитель
	47	1221-1802091	2	Пробка резьбовая
	48	Д18-055-A	6	Кольцо уплотнительное
	49	Д18-051	1	Болт
	50	ШП 5	8	Шайба
	51	M5x50	8	Винт
	52	50-1702048	*	Прокладка
	53	BK12-51	1	Выключатель
	54	1520-1802088	1	Болт
	55	КГ1/8"	1	Пробка
	56	1221-1802050	1	Трубопровод
	57	8020-1802018	1	Направляющая
	58	019-022-19-2-2	1	Кольцо
	59	8020-1802029	1	Толкатель
	60	011-016-30-2-4	2	Кольцо
	61	1221-1802054	1	Втулка

* Подбор

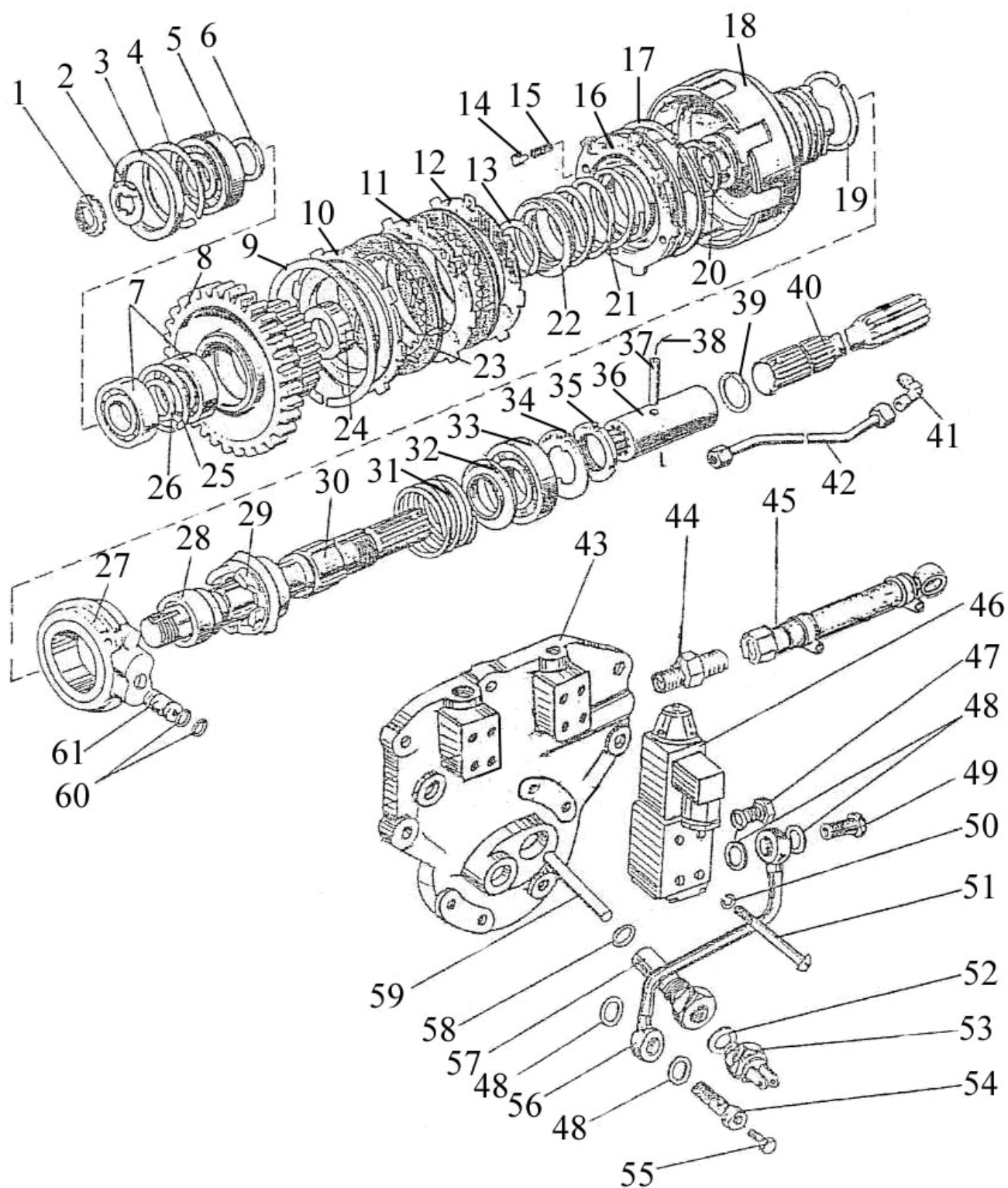

Рис. 22.1 Привод карданный

Группа 22. Привод карданный.
Подгруппа 2203. Привод карданный

№ рис.	№ поз.	№ узла или детали	Кол-во	Наименование
22.1		112-2203010	1	Вал карданный
		72-2203025PH	1	Крестовина с подшипниками (3,4,6,7)
	1	72-2203023	1	Фланец
	2	52-2203012-01	4	Болт
	3	72-2203030-01	2	Крестовина
	4	3102-2201037	8	Отражатель
	5	34-2201043	8	Кольцо стопорное
	6	69-2201031-A	8	Манжета
	7	704702K3C10	8	Подшипник
	8	72-2203022	2	Вилка
	9	112-2203018	1	Труба
	10	86-2203047	1	Вилка скользящая
	11	20-2201024	1	Прокладка
	12	M10x1-8 DIN 985	4	Гайка шестигранная

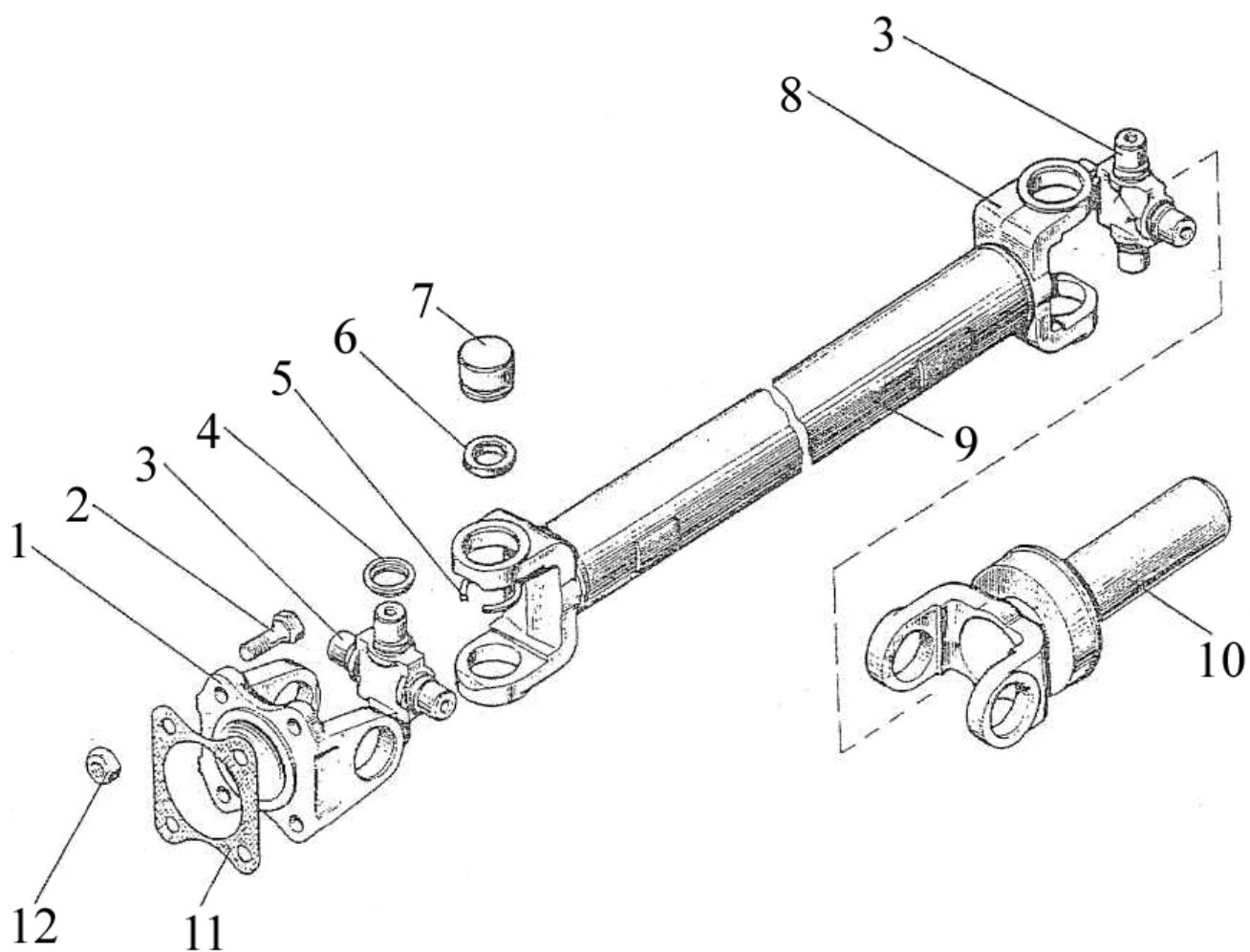

Рис. 22.2 Ограждение

**Группа 22. Привод карданный.
Подгруппа 2203. Ограждение**

№ рис.	№ поз.	№ узла или детали	Кол-во	Наименование
22.2		2022-2210005	1	Ограждение
	1	2022-2210012	1	Кожух
	2	2022-2210015	1	Кронштейн
	3		4	Шайба 12 ОТ ОСТ 37.001.115-75
	4		4	Болт М12-6gx25.88.35.019 ГОСТ 7796-70
	5		2	Шайба С 8.01.019 ГОСТ 6958-78
	6		2	Шайба 8Т ОСТ 37.001.115-75
	7		2	Болт М8-6gx20.88.35.019 ГОСТ 7796-70

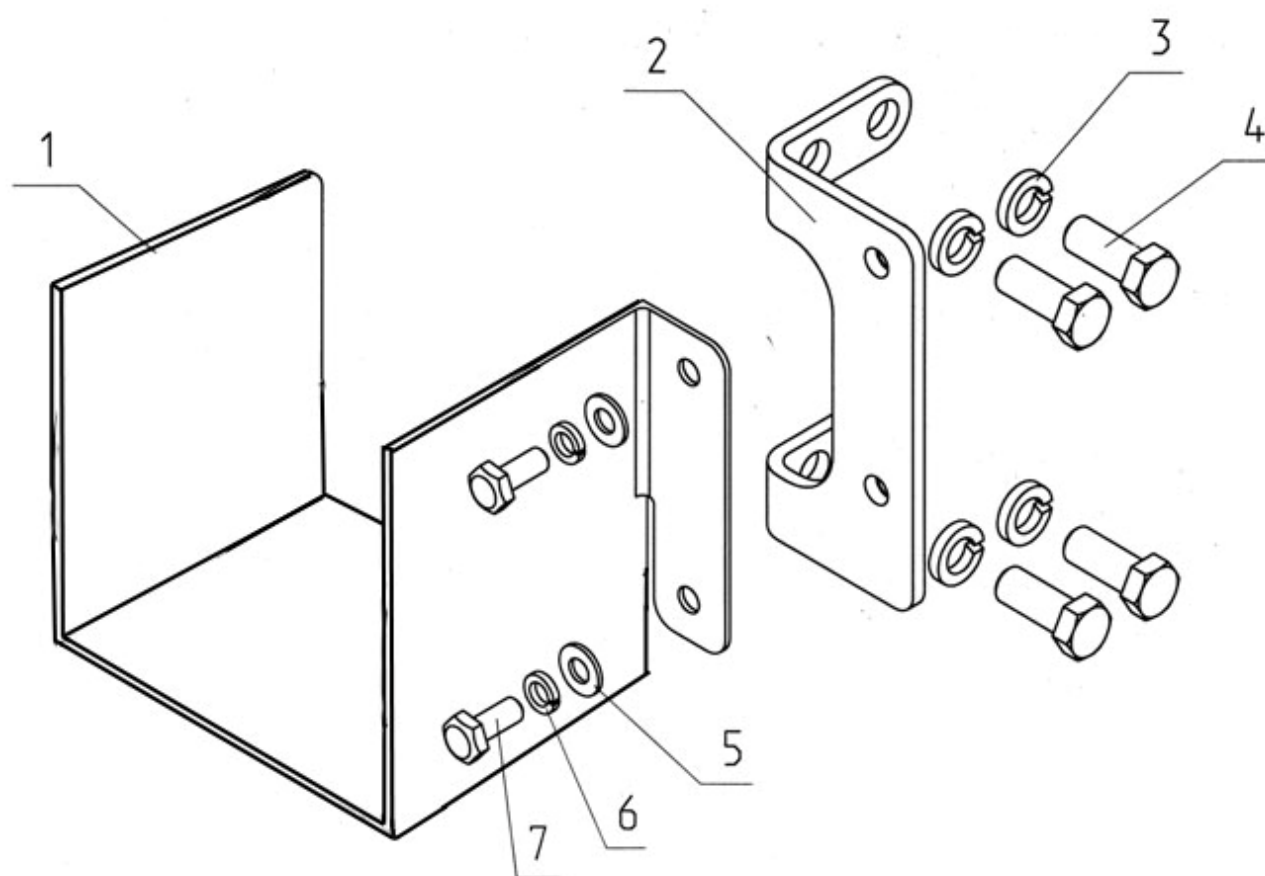

Рис. 23.1 Передний ведущий мост.

Группа 23. Передний ведущий мост
Подгруппа 2300, 2301, 2308. Передний ведущий мост.

№ рис.	№ поз.	№ узла или детали	Кол-во	Наименование
23.1		1524-2300020	1	Мост передний
		*1524-2300020-01	1	Мост передний
		1525-2301010-01	1	Корпус моста (15,16)
		1525-2301110	1	Обойма (4-8)
	1	1525-2301002	1	Полуось левая
	2	075-080-30-2-4	2	Кольцо
	3	2.2-45x65.1	4	Манжета
	4	1525-2301130	2	Обойма
	5	1027307A	4	Подшипник
	6	1520-2308039	4	Стакан
	7	1520-2308042	8	Прокладка регулировочная
		1520-2308042-01	20	Прокладка регулировочная
	8	055-063-46-1-4	4	Кольцо
	9	1520-2308037	4	Ось
	10	1.3Ц19	5	Масленка
	11	85-4607447	4	Колпачок
	12	M16x40	16	Болт
	13	ШП 16	20	Шайба
	14	Mintor TSSOG1.8'	1	Сапун
	15	40-3001022	2	Втулка
	16	1525-2301001-01	1	Корпус
	17	1525-2301002-01	1	Полуось правая
	18	1520-2308009	2	Винт
	19	85-3407113	2	Гайка
	20	Д01-015	4	Штифт
	21	M12x30	12	Болт
	22	ШП 12	12	Шайба
	23	1525-2301004	1	Прокладка
	24	ПК КГ3/4"	2	Пробка
	25	1520-2308079	4	Шпилька
	26	1524-2301023	1	Кронштейн цилиндров
	27	M16	4	Гайка
	28	1520-2308077	4	Втулка

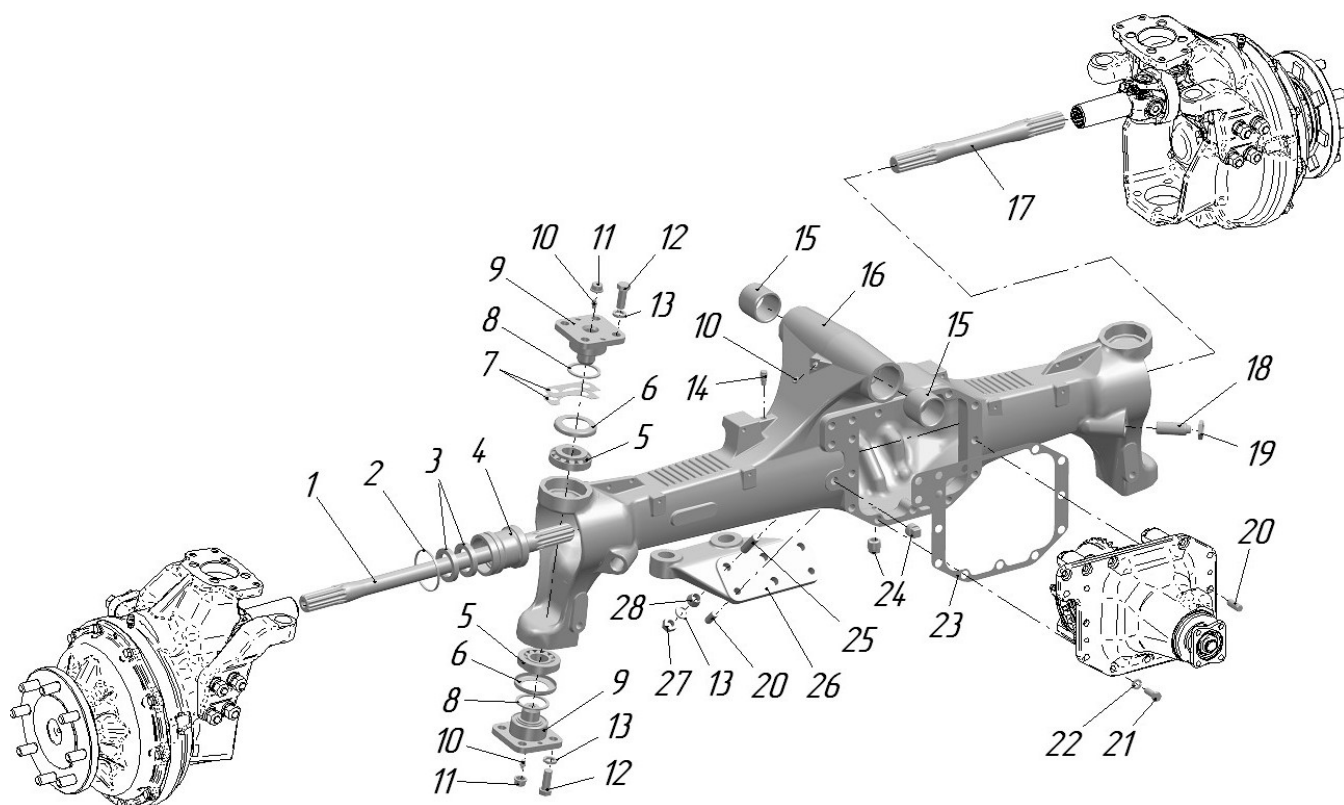

Рис. 23.2 Передний ведущий мост. Редуктор центральный.

Группа 23. Передний ведущий мост
Подгруппа 2302. Передний ведущий мост. Редуктор центральный.

№ рис.	№ поз.	№ узла или детали	Кол-во	Наименование
23.2		1524-2302010	1	Редуктор центральный
		1525-2302020	1	Корпус (2,3,8,10)
		1525-2302070-Б	1	Фланец (19,20)
	1	1525-2302015	1	Шестерня
	2	1525-2302022	2	Корпус подшипника
	3	M12x90	4	Болт
	4	1525-2302024	4	Пластина
	5	1525-2302018	2	Гайка
	6	263212A	2	Подшипник
	7	1525-2302012	1	Шайба
	8	1525-2302023	4	Втулка
	9	7609A	1	Подшипник
	10	1524-2302021	1	Корпус
	11	1525-2302017	1	Втулка распорная
	12	1525-23020106	2	Шайба
	13	7508A	1	Подшипник
	14	1525-23020104	1	Шайба
	15	1525-2302011	1	Гайка
	16	1525-2302014	1	Шайба
	17	2.2-55x82-1	2	Манжета
	18	035-040-30-1-4	1	Кольцо
	19	1525-2302071-Б	1	Грязевик
	20	1525-2302078-Б	1	Фланец
	21	1525-2302019	1	Шайба
	22	52-1802128	1	Гайка
	23	1525-2302016	2	Стопор
	24	ШП 8	2	Шайба
	25	M8x14	2	Болт

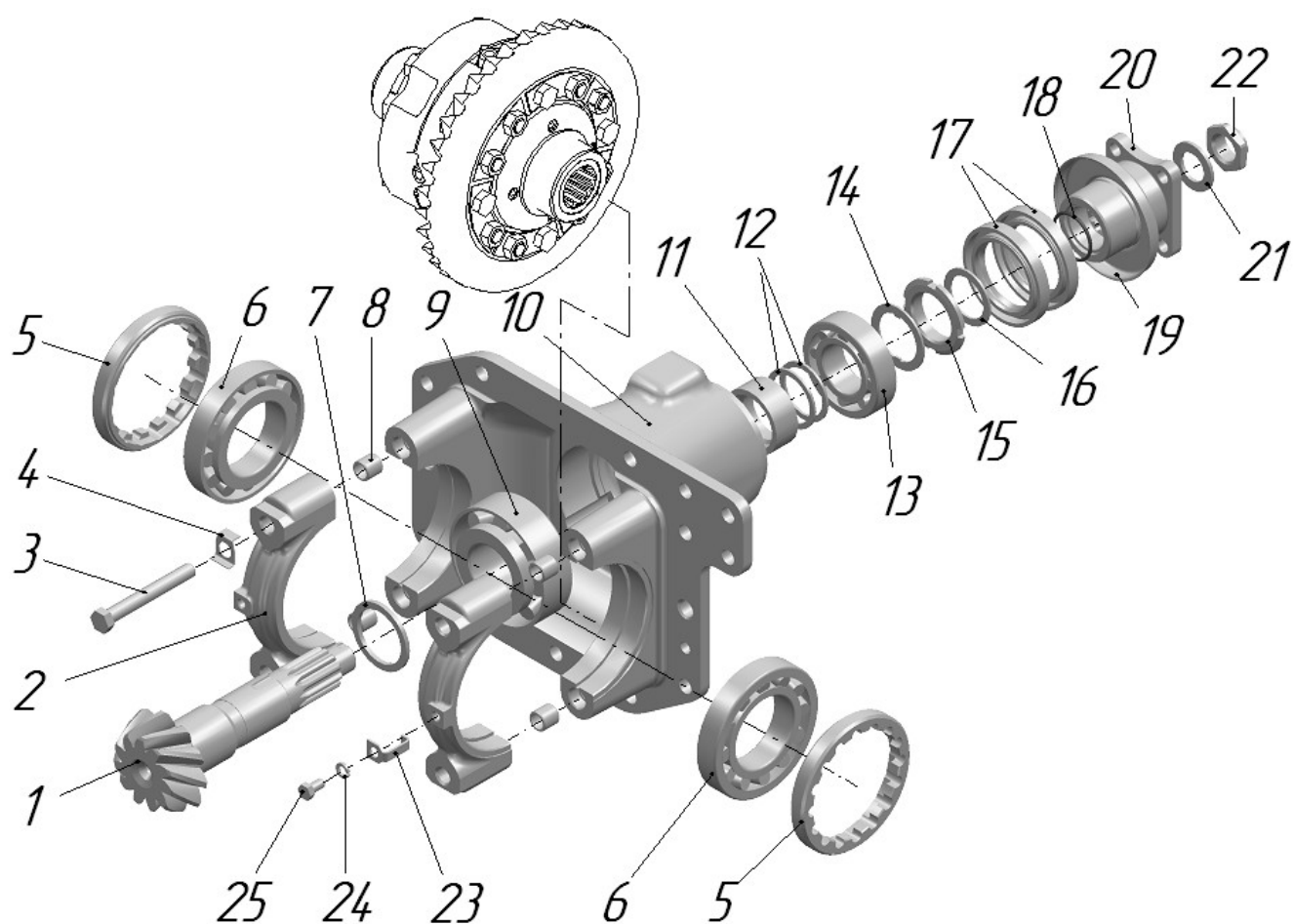

Рис. 23.3 Передний ведущий мост. Дифференциал.

Группа 23. Передний ведущий мост
Подгруппа 2303. Дифференциал.

№ рис.	№ поз.	№ узла или детали	Кол-во	Наименование
23.3		1525-2303010	1	Дифференциал
	1	1525-2303027	8	Гайка
	2	50-1702092	4	Болт
	3	1525-2303032	6	Пластина
	4	1525-2303016	1	Шестерня
	5	1525-2303015	1	Коробка
	6	1525-2303014	1	Коробка
	7	1525-2303026	8	Болт
	8	52-2303023-A1	2	Диск
	9	52-2303024-01	2	Диск
	10	52-2303023-A1-01	2	Диск
	11	52-2303021	2	Чашка
	12	1525-2303017	2	Шестерня
	13	52-2303018	4	Сателлит
	14	52-2303019	2	Ось

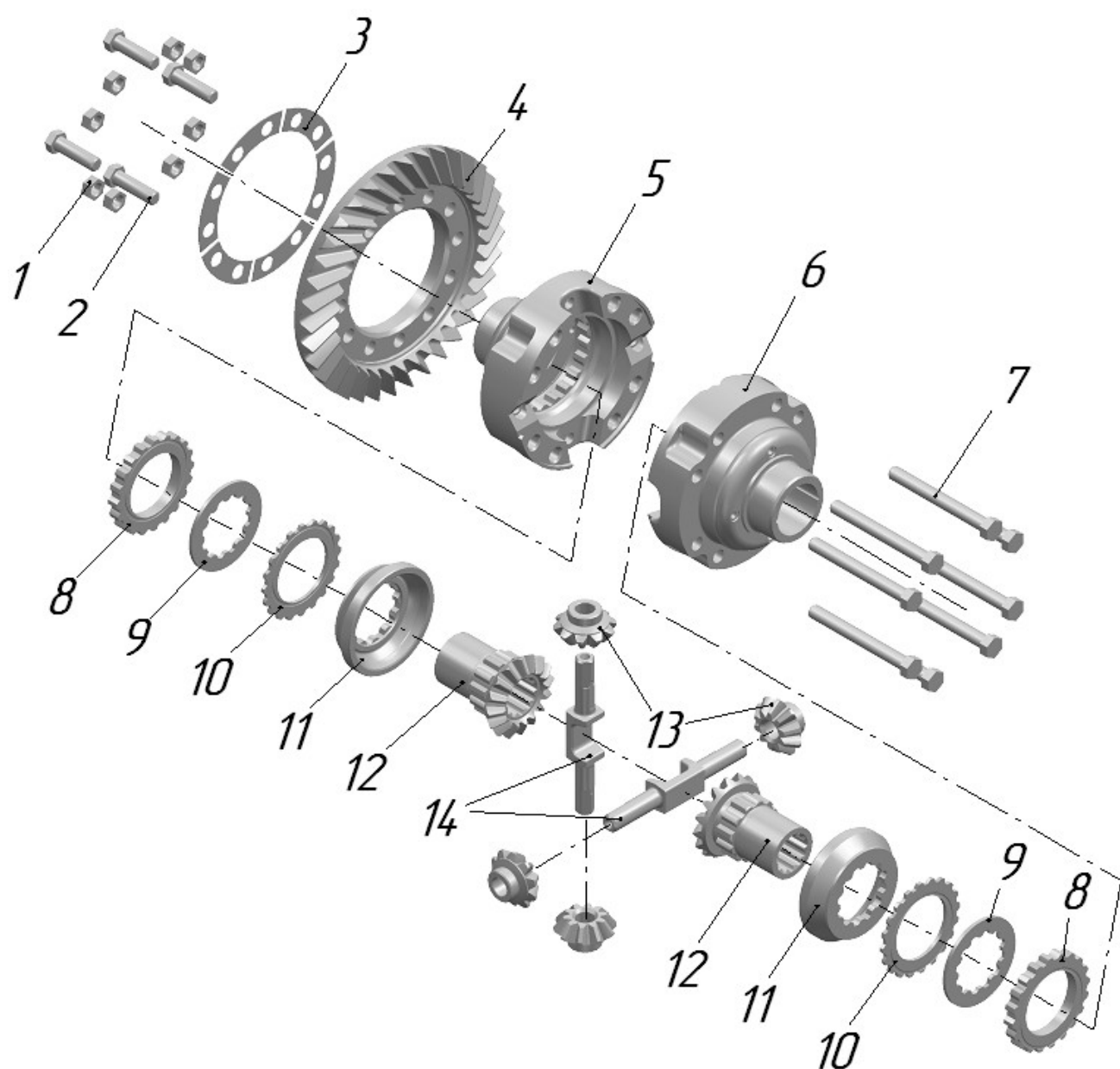

Рис. 23.4 Редуктор конечной передачи переднего ведущего моста (1524-2308005)

Группа 23. Передний ведущий мост
Подгруппа 2308. Редуктор конечной передачи переднего ведущего моста.

№ рис.	№ поз.	№ узла или детали	Кол-во	Наименование
23.4		1524-2308005	1	Редуктор левый (для ПВМ 1524-2300020)
		1524-2308010	1	Редуктор правый (для ПВМ 1524-2300020)
		* 1524-2308005-01	1	Редуктор левый (для ПВМ 1524-2300020-01)
		*1524-2308010-01	1	Редуктор правый (для ПВМ 1524-2300020-01)
		1525-2308024	2	Шарнир сдвоенный (25-31)
		1525-2308040-02	2	Корпус (25-40, 46-50)
		*1520-2308040-06	2	Корпус (25-40, 46-50)
		1520-2308080	2	Стакан (35-37)
		1525-2308047	2	Вилка (25-26)
		1521-2308070	2	Фланец (1-3)
		1521-2308020	2	Крышка (8-10)
		1521-2308030	2	Водило (11-16)
		1525-2308050-02	2	Ступица (1-5, 8-24)
		*1521-2308050-05	2	Ступица (1-5, 8-16, 20-24)
	1	1521-2308017	2	Фланец
	2	1521-2308029	2	Грязевик
	3	40-3103016	16	Болт
	4	2.2-100x125.2	2	Манжета
	5	7514A	2	Подшипник
	6	M10x35	20	Болт
	7	ШП10	20	Шайба
	8	1521-2308016	2	Крышка
	9	1520-2308064	2	Шестерня
	10	8x25	6	Штифт
	11	1520-2308011	6	Винт
	12	1521-2308056	2	Водило
	13	1520-2308053	6	Ось
	14	1520-2308054	12	Шайба
	15	1520-2308059	6	Сателлит
	16	4x34,8-3	156	Ролик
	17	1525-2308068	2	Кольцо
	18	1525-2308066	2	Шестерня
	19	C105	4	Кольцо
	20	1525-2308062-02	2	Шестерня Z=35
		*1520-2308062-05	2	Блок шестерен Z=40
	21	1525-2308038	2	Кольцо
		*1520-2308038	2	Кольцо
	22	42209	4	Подшипник
		*53609	2	Подшипник
	23	C45	2	Кольцо
	24	C85	2	Кольцо
		*C100	2	Кольцо
	25	1525-2308048	2	Вилка
	26	1525-2203052	2	Заглушка

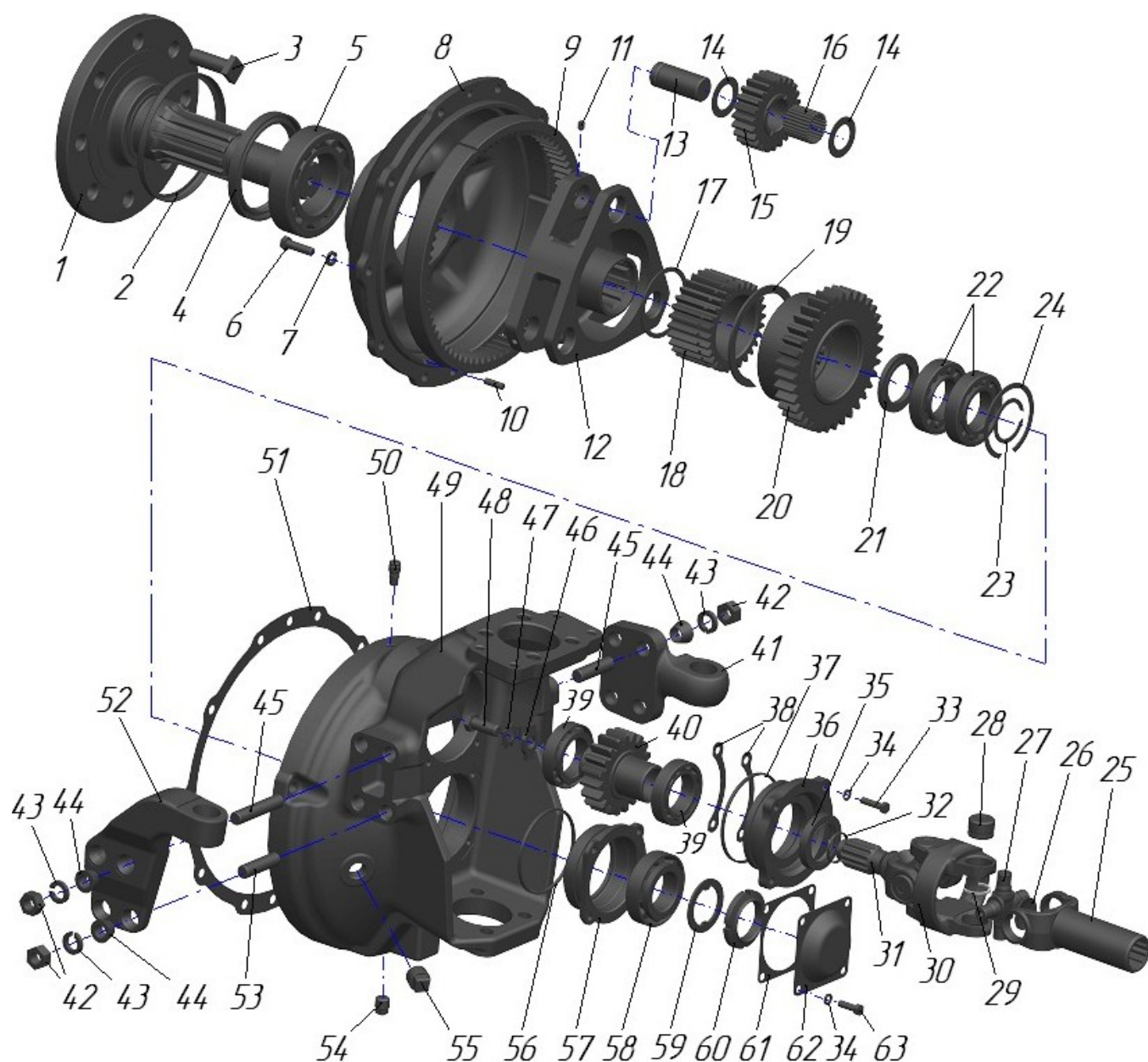

Рис. 23.4 Редуктор конечной передачи переднего ведущего моста (1524-2308005)

Группа 23. Передний ведущий мост
Подгруппа 2308. Редуктор конечной передачи переднего ведущего моста.

№ рис.	№ поз.	№ узла или детали	Кол-во	Наименование
23.4	27	72-2203026	4	Крестовина
	28	704702K3C10	16	Подшипник
	29	24-2201043-01	16	Кольцо стопорное
	30	1520-2308066-01	2	Вилка
	31	1520-2308063-10	2	Вилка
	32	032-036-25-2-4	2	Кольцо
	33	M8x30	8	Болт
	34	ШП 8	16	Шайба
	35	2.2-45x65	2	Манжета
	36	1520-2308035	2	Стакан
	37	100-105-30-2-4	2	Кольцо
	38	1520-2308021	20	Прокладка регулировочная
		1520-2308021-01	8	Прокладка регулировочная
	39	2007109	4	Подшипник
	40	1525-2308061-02	2	Шестерня Z=19
		*1520-2308061-05	2	Шестерня Z=14
	41	1525-2308076	1	Кронштейн правый
		1525-2308077	1	Кронштейн левый
	42	M16	16	Гайка
	43	ШП 16	16	Шайба
	44	1520-2308077	16	Втулка
	45	1520-2308079-02	12	Шпилька
	46	1521-2308013	2	Шайба
	47	1521-2308031	2	Пластина
	48	1521-2308012	2	Болт
	49	1520-2308015	2	Корпус
	50	Mintor TSSOG1,8'	2	Сапун
	51	1520-2308034	2	Прокладка
	52	1524-2308074	1	Рычаг правый
		1524-230874-01	1	Рычаг левый
	53	1520-2308079	4	Шпилька
	54	2КГ 3/8"	2	Пробка
	55	2КГ 3/4"	2	Пробка
	56	095-100-30-1-4	2	Кольцо
	57	1520-2308002	2	Стакан
	58	7509A	2	Подшипник
	59	80-1701056	2	Шайба
	60	80-1701045	2	Гайка
	61	1520-2308003	2	Прокладка
	62	1520-2308004	2	Крышка
	63	M8x16	8	Болт

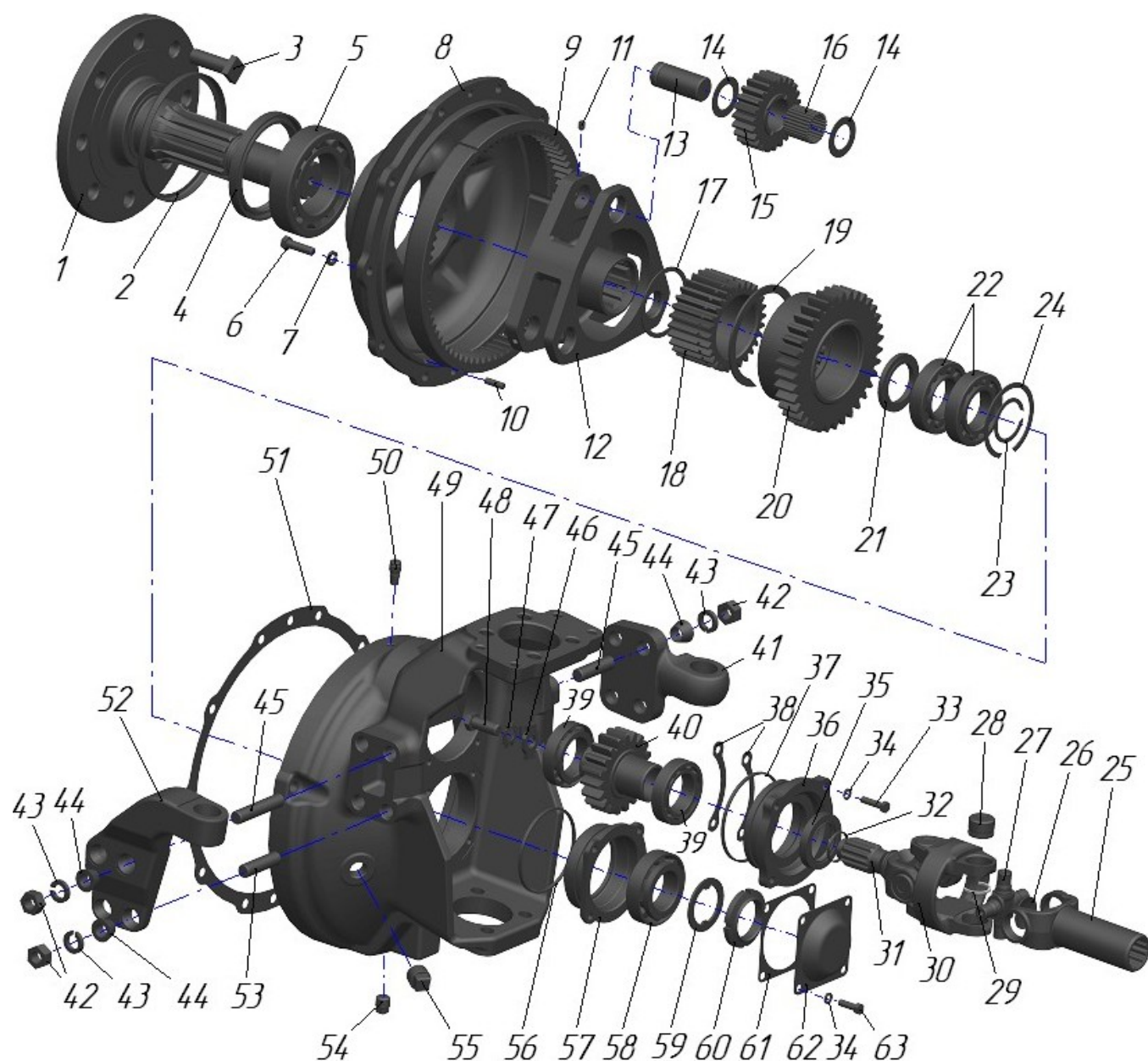

Рис. 24.1 Трансмиссия

Группа. 24 Задний мост
Подгруппа 2400. Трансмиссия

№ рис.	№ поз.	№ узла или детали	Кол-во	Наименование
24.1	1	2022-2401513	1	Переходник
	2	822-3503037	2	Угольник ввертной
	3	80-3723045-01	3	Манжета
	4	2022-2401540-02	1	Маслопровод
	5	П80-4607013	1	Хомут
	6	70-4802046	1	Хомут
	7		1	Кольцо 017-022-30-1-4 ГОСТ 18829-76/ГОСТ 9833-73
	8		2	Болт М8х30 ГОСТ 7796-70
	9		2	Шайба 8Т ОСТ 37.001.115-75
	10	2022-2401520	1	Маслопровод
	11	240-1111103	1	Болт
	12	Д18-055-А	7	Кольцо уплотнительное
	13	Д18-051	2	Болт
	14	2022-2401017	2	Прокладка
	15	1822-2409002	1	Прокладка
	16		4	Болт М10х30 ГОСТ 7796-70
	17		4	Шайба 10 ОТ ОСТ 37.001.115-75
	18	2022-2401510	2	Маслопровод
	19	2022-2407552	2	Прокладка
	20	2022-2409013	1	Штуцер
	21	Д01-015	2	Штифт установочный

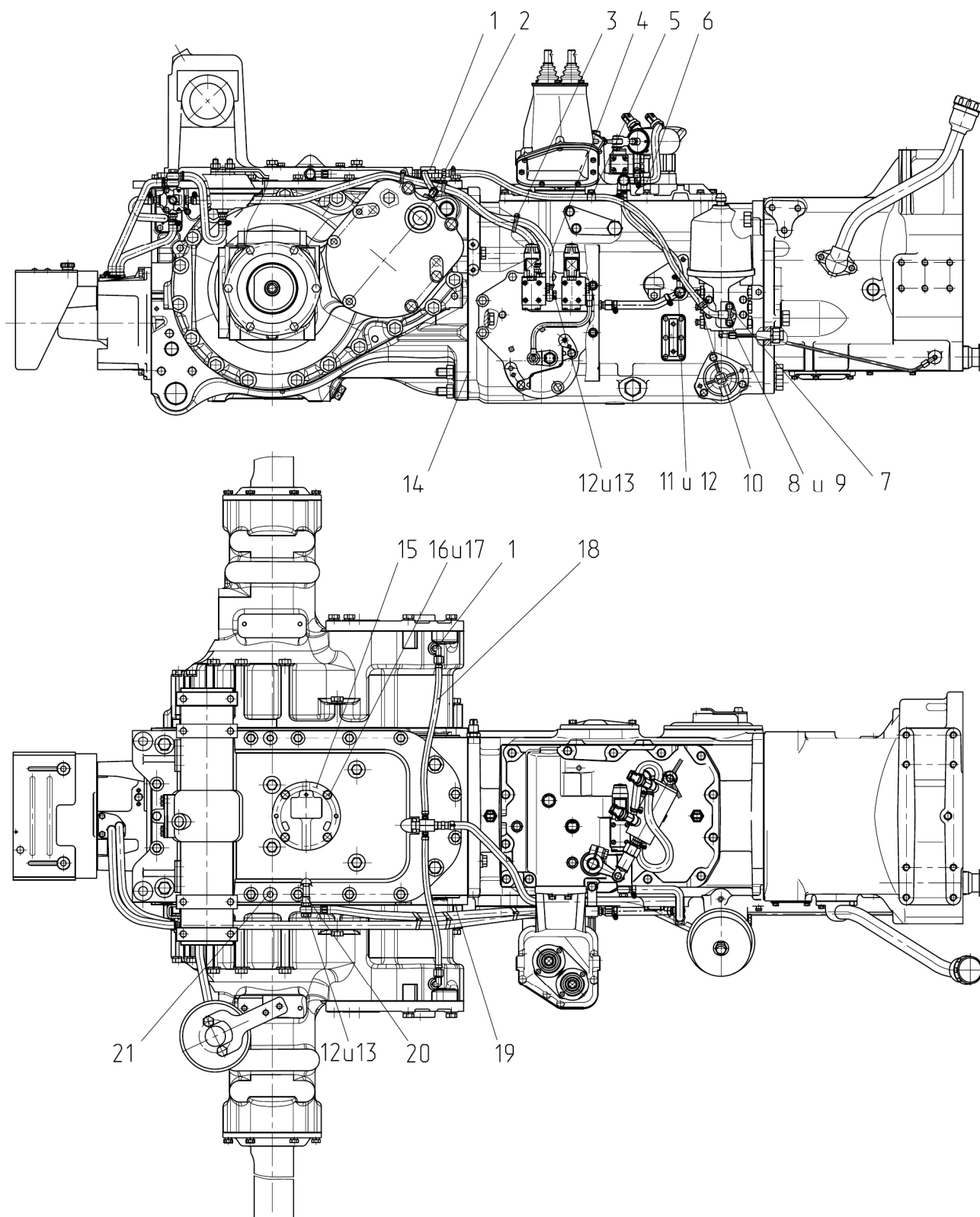

Рис. 24.2 Корпус заднего моста. Передача конечная. Механизм отключения привода независимого ВОМ.

Группа. 24 Задний мост
Подгруппа 4201, 2407. Корпус заднего моста. Передача конечная.
Механизм отключения привода независимого ВОМ.

№ рис.	№ поз.	№ узла или детали	Кол-во	Наименование
24.2		2022-2401010	1	Задний мост
		2022-2401015	1	Корпус заднего моста (15, 18, 37-40)
		1522-2401030-01	1	Крышка в сборе (1, 2, 9, 10, 36)
	1	1522-4605007	2	Втулка
	2	1522-2401024-01	1	Крышка
	3		40	Шайба 16 ОТ ОСТ 37.001.115-75
	4		4	Болт М16-6gx80.88.35.019 ГОСТ 7795-70
	5		4	Шайба 20 ОТ ОСТ 37.001.115-75
	6	70-4605036	4	Болт (М20х60)
	7	1221-2407505	33	Болт (М14х45)
	8		33	Шайба 14 ОТ ОСТ 37.001.115-75
	9	1522-2401026	1	Крышка
	10		9	Шайба 8 ОТ ОСТ 37.001.115-75
	11		1	Болт М8-6gx20.88.35.019 ГОСТ 7796-70
	12	2.2-25x42-1	2	Манжета
	13	2022-2407503-01	8	Пластина
	14	2022-2407503	4	Пластина
	15	50-4605027	2	Штифт
	16	100X-2401024	1	Рычаг
	17	2022-1602120	1	Фланец оси
	18	1221-2407508-01	4	Штифт
	19		1	Болт М10-6gx20.88.35.019 ГОСТ 7796-70
	20		1	Шайба 10 ОТ ОСТ 37.001.115-75
	21		2	Кольцо 020-025-30-1-4 ГОСТ 18829-73/ГОСТ 9833-73
	22	100X-2401020-01	1	Валик с поводком
	23	2022-2407056	20 max	Прокладка S=0,2 мм
	24	2022-2407056-01	10 max	Прокладка S=0,5 мм
	25	2022-2401111-02	4	Болт (М16х160)
	26	2022-3502008	4	Штифт
	27	2022-2401111	10	Болт (М16х85)
	28	2022-2401111-03	12	Болт (М16х175)
	29	2022-2401111-01	10	Болт (М16х150)
	30	1522-4216081-01	1	Тяга
	31		1	Шайба 8Т ОСТ 37.001.115-75
	32	3,2x18	1	Шплинт
	33		1	Гайка М8-6Н.6.019 ГОСТ 5915-70
	34	50-1310136-А	1	Рукоятка
	35	2022-2407505	24	Болт (М16х50)
	36		8	Болт М8-6gx16.88.35.019 ГОСТ 7796-70
	37	36-3502037-А	2	Втулка
	38	54.38.619	4	Кольцо стопорное
	39	2022-2407512	4	Штифт
	40	2022-2401016	1	Корпус заднего моста
	41	Д01-015	2	Штифт

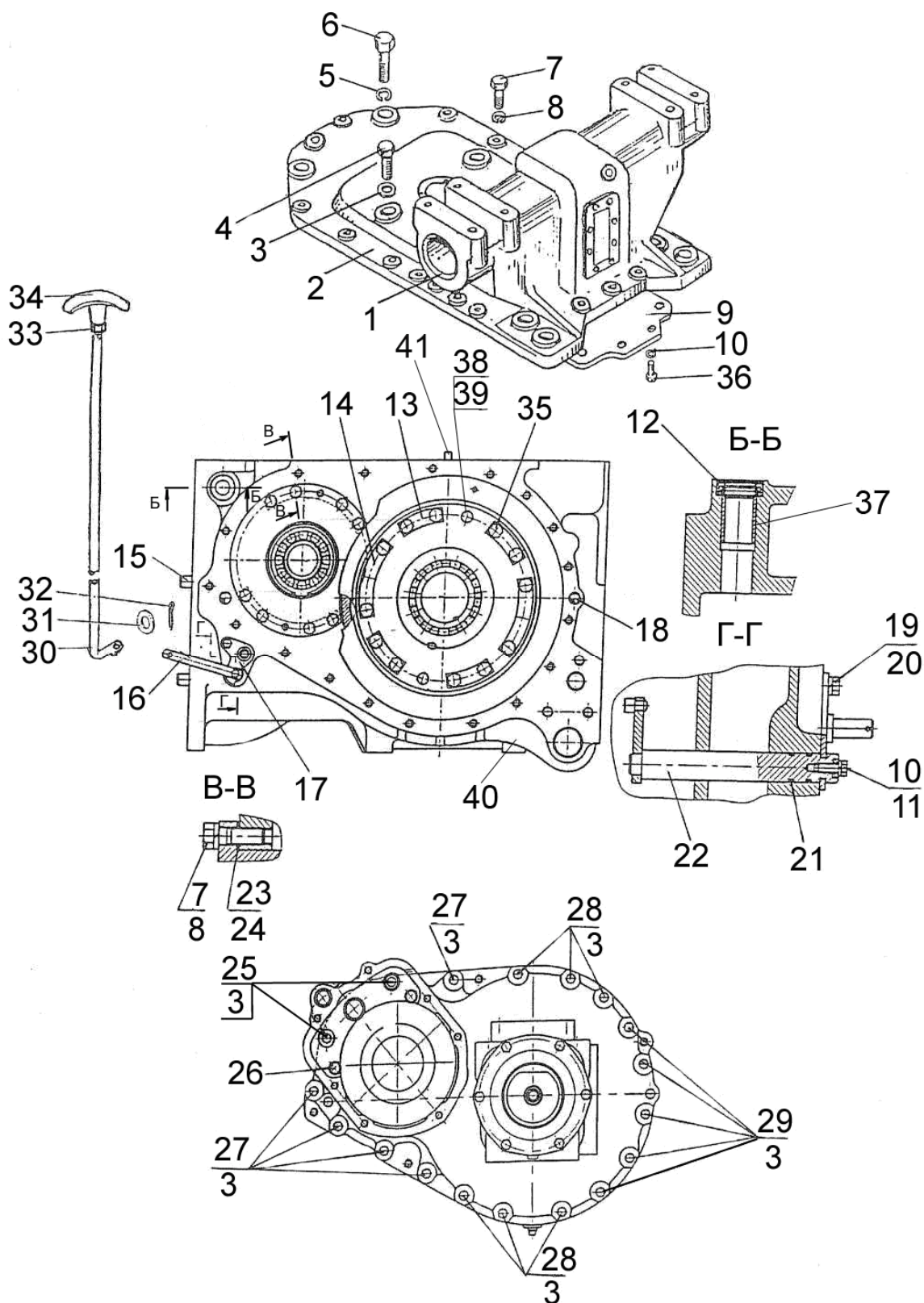

Рис. 24.3 Конечная передача

Группа. 24 Задний мост
Подгруппа 2407. Передача конечная.

№ рис.	№ поз.	№ узла или детали	Кол-во	Наименование
24.3		2022-2407080	2	Полуось (23, 24)
		2022-2407535	2	Водило (11, 12, 14, 29, 32, 33, 37)
		2022-2407130	2	Стакан (5, 8, 10)
		2022-2407030	2	Крышка (20, 25, 26)
		2022-2407540	2	Шестерня ведущая (30, 34-36)
	1		2	Кольцо С52 ГОСТ 13943-86
	2	A.8x26.65Г	1	Штифт
	3	2022-2407123	2	Втулка
	4	1822-2409012	1	Муфта
	5	2022-2407131	2	Стакан
	7	1822-2409011	1	Муфта
	8	217А	4	Подшипник
	9	2022-2407122	2	Шестерня ведомая
	10	2022-2407132	2	Кольцо
	11	2022-2407538	16	Шайба сателлита
	12	2022-2407539	8	Шайба распорная
	13	2022-2405050	2	Шестерня ведомая
	14	2022-2407556	8	Ось сателлита
	15	2022-2407507	2	Шайба
	16	2022-2407537	2	Шайба
	17	2022-2407506	6 max	Прокладка
	17a	2022-2407506-01	6 max	Прокладка
	18	7220А	4	Подшипник
	19	2022-2407091	2	Кольцо
	20	2022-2407028	2	Крышка
	21		12	Болт М12-6gx35.88.35.019 ГОСТ 7796-70
	22		12	Шайба 12 ОТ ОСТ 37.001.115-75
	23	2022-2407084	2	Втулка
	24	2022-2407082	2	Полуось
	25		2	Кольцо 020-025-30-1-4 ГОСТ 18829-73/ГОСТ 9833-73
	26	2.2-120x150-1	2	Манжета
	27	2022-2407015 или 2022-2407015-01	1 1	Рукав левый Рукав правый
	28	2022-2407511	2	Болт
	29	2022-2407536	2	Водило
	30	2С55	2	Кольцо
	31	ПК КГ 3/8"	2	Пробка
	32	2022-2405035	8	Сателлит
	33	A.8x45.65Г	8	Штифт
	34	2022-2405028	2	Шестерня ведущая
	35	1221-2407542	2	Втулка
	36	1221-2407541	2	Вал
	37	6x27,8А3	448	Ролик
	38	2022-2407029	2	Прокладка

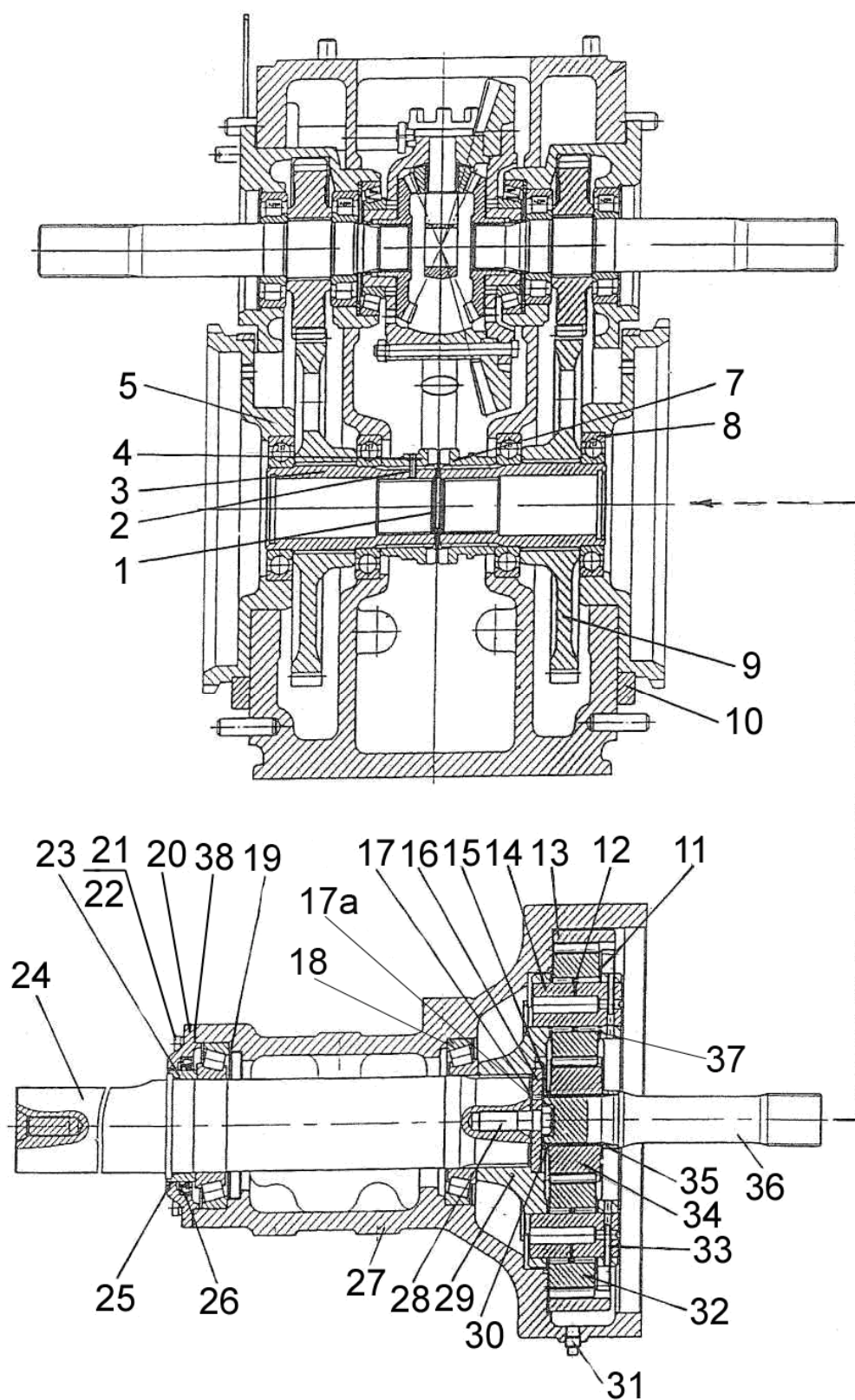

Рис. 24.4 Дифференциал. Стакан подшипников.

Группа 24. Задний мост
Подгруппа 2403. Дифференциал
Подгруппа 2407. Стакан подшипников

№ рис.	№ поз.	№ узла или детали	Кол-во	Наименование
24.4		2022-2403010*	1	Дифференциал (1-3, 6-16, 22)
		2022-2407060	2	Стакан подшипников (4, 5, 17, 19-21)
	1	2022-2403034	12	Болт
	2	2022-2403023	6	Пластина стопорная
	3		12	Гайка М12-6Н.6.019 ГОСТ 5915-70
	4	С 125	2	Кольцо
	5	2022-2407052	2	Шестерня
	6		1	Подшипник 7216 А ГОСТ 27365-87
	7	2022-2403049	2	Шайба
	8	2022-2403019-Б	1	Крышка
	9	2022-2403055	4	Сателлит
	10	2022-2403025-Б	4	Шайба сателлита
	11	2022-2403062-Б	1	Крестовина
	12		100	Ролик 4х29,8 АЗ ГОСТ 6870-81
	13	2022-2403021**	1	Шестерня ведомая
	14	2022-2403018	1	Корпус
	15	2022-2403048	2	Шестерня полуосевая
	16	30216	1	Подшипник
	17	2022-2407043	2	Кольцо
	19	2022-2407042	2	Стакан подшипников
	20	42311М1	4	Подшипник
	21	2022-2407053	2	Вал
	22	2022-2403017-Б	1	Проставка

* Для заказа запасных частей 2022-2403020 Дифференциал (без поз. 6, 13, 16)

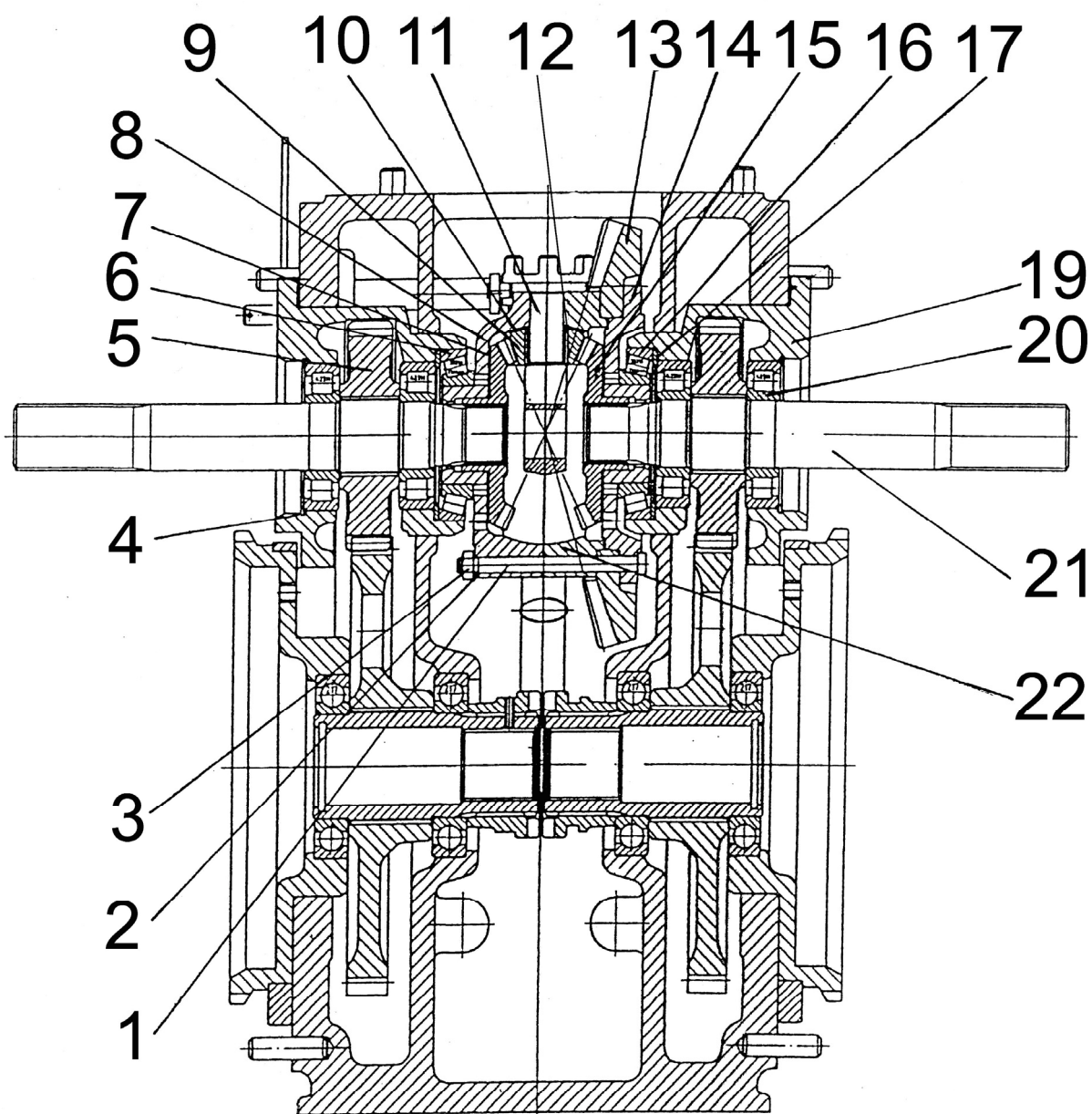
** Для заказа запасных частей комплект шестерен главной пары 2022-2403014



Рис. 24.5 Привод блокировки

Группа 24. Задний мост
Подгруппа 2409. Привод блокировки

№ рис.	№ поз.	№ узла или детали	Кол-во	Наименование
24.5		1822-2409010	1	Привод блокировки
	1	101-4602031	3	Пружина
	2	1822-2409003	1	Упор
	3	1822-2409007	1	Поршень
	4	1822-2409008	1	Вилка
	5	1822-2409004	1	Винт
	6	1822-2409001	1	Кронштейн
	7	1520-2308011	1	Винт
	8		2	Кольцо 040-045-30-2-2 ГОСТ 18829-73/ГОСТ9833-73
	9	1822-2409006	1	Заглушка
	10		1	Кольцо С45 ГОСТ 13941-86
	11		1	Шарик 7,144-60 ГОСТ 3722-81

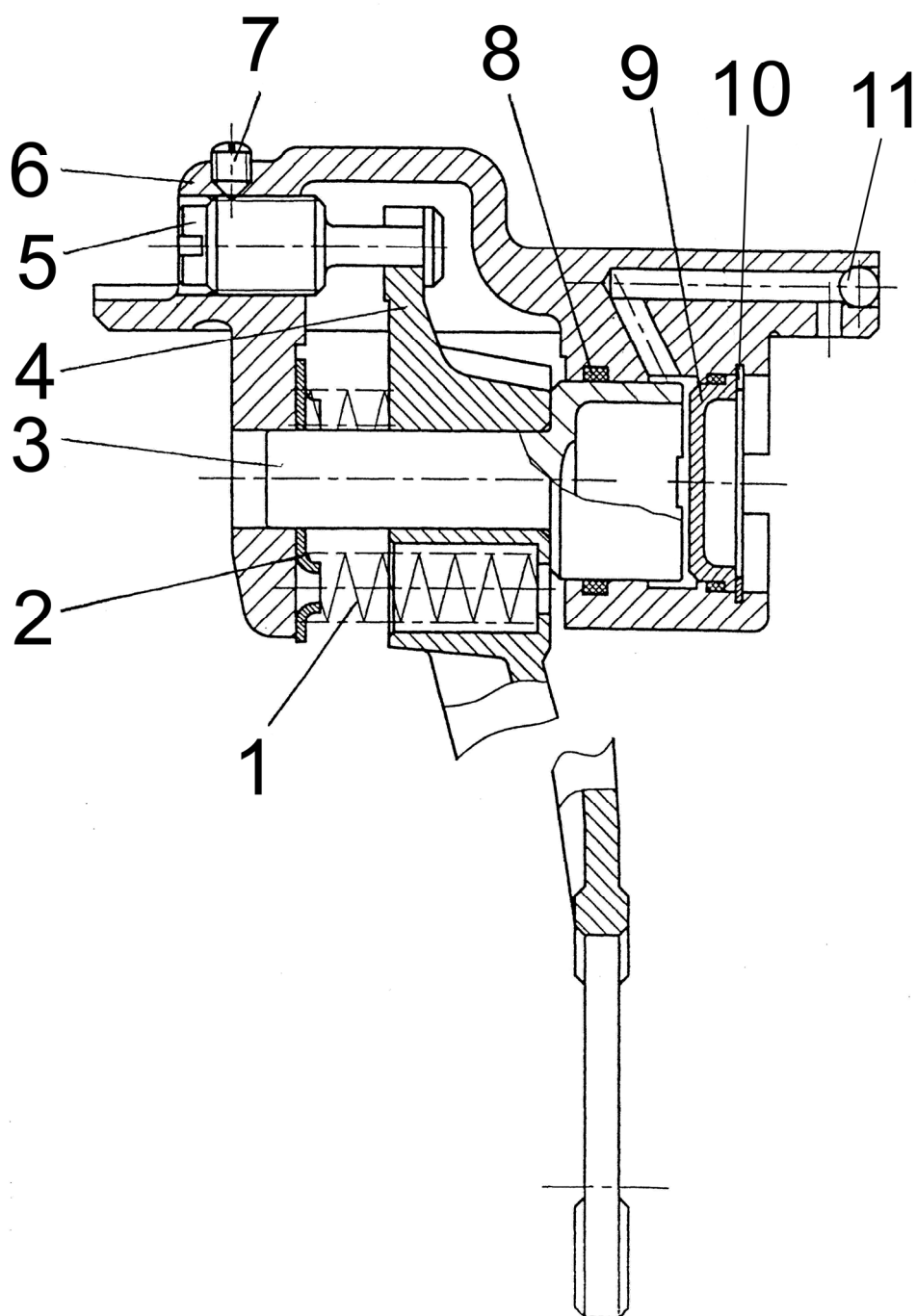

Рис. 27.1. Тягово-сцепное устройство

Группа 27. Устройство тягово-сцепное
Подгруппа 2707. Тягово-сцепное устройство

№ рис.	№ поз.	№ узла или детали	Кол-во	Наименование
27.1		2022-2707010	1	Тягово-сцепное устройство (1-14)
		2022-2707060	1	Кронштейн (3, 5, 7, 8, 10, 11)
		1321-2707050-Б	1	Вилка (15, 18-30)
	1	1321-2707014	4	Болт
	2	1222-2707137	2	Пластина
	3	2022-2707062	1	Направляющая
	4	1522-2707020-А 1522-2707021-Б	1	Плита (с тяговым брусом) Плита (без тягового бруса)
	5	M20x1,5-6H.04.019 ГОСТ 15522-70	12	Гайка
	6	70-4605036	12	Болт
	7	20 ОТ ОСТ 37.001.115-75	28	Шайба
	8	1522-2707061-Б	1	Кронштейн
	9	1522-2707074 1522-2707074-01 1522-2707074-02	2 max 2 max 2 max	Шайба
	10	1522-2707149-01	12	Болт
	11	2022-2707062-01	1	Направляющая
	12	1522-2707135 1522-2707135-01 1522-2707135-02	2 max 2 max 2 max	Пластина
	13	20 ОТ ОСТ 37.001.115-75	4	Шайба
	14	680-2707024	4	Болт
	15	1522-2707244	1	Стяжка
	16	A61.05.005	1	Чека
	17	A61.05.004	1	Кольцо
	18	1321-2707070-Б-01	1	Пластина
	19	6,3x63.019 ГОСТ 397-79	1	Шплинт
	20	1522-2707243	1	Гайка
	21	1522-2707242	1	Шайба
	22	1321-2707140-Б	1	Шкворень
	23	1321-2707042	1	Шплинт
	24	1321-2707052	1	Вилка
	25	1321-2707051-Б	1	Кронштейн
	26	20 ОТ ОСТ 37.001.115-75	8	Шайба
	27	680-2707024	8	Болт
	28	1321-2707070-Б	1	Пластина
	29	16 ОТ 37.001.115-75	2	Шайба
	30	M16-6H.6.019 ГОСТ 5915-79	4	Гайка
	31	1321-2707030	1	Палец

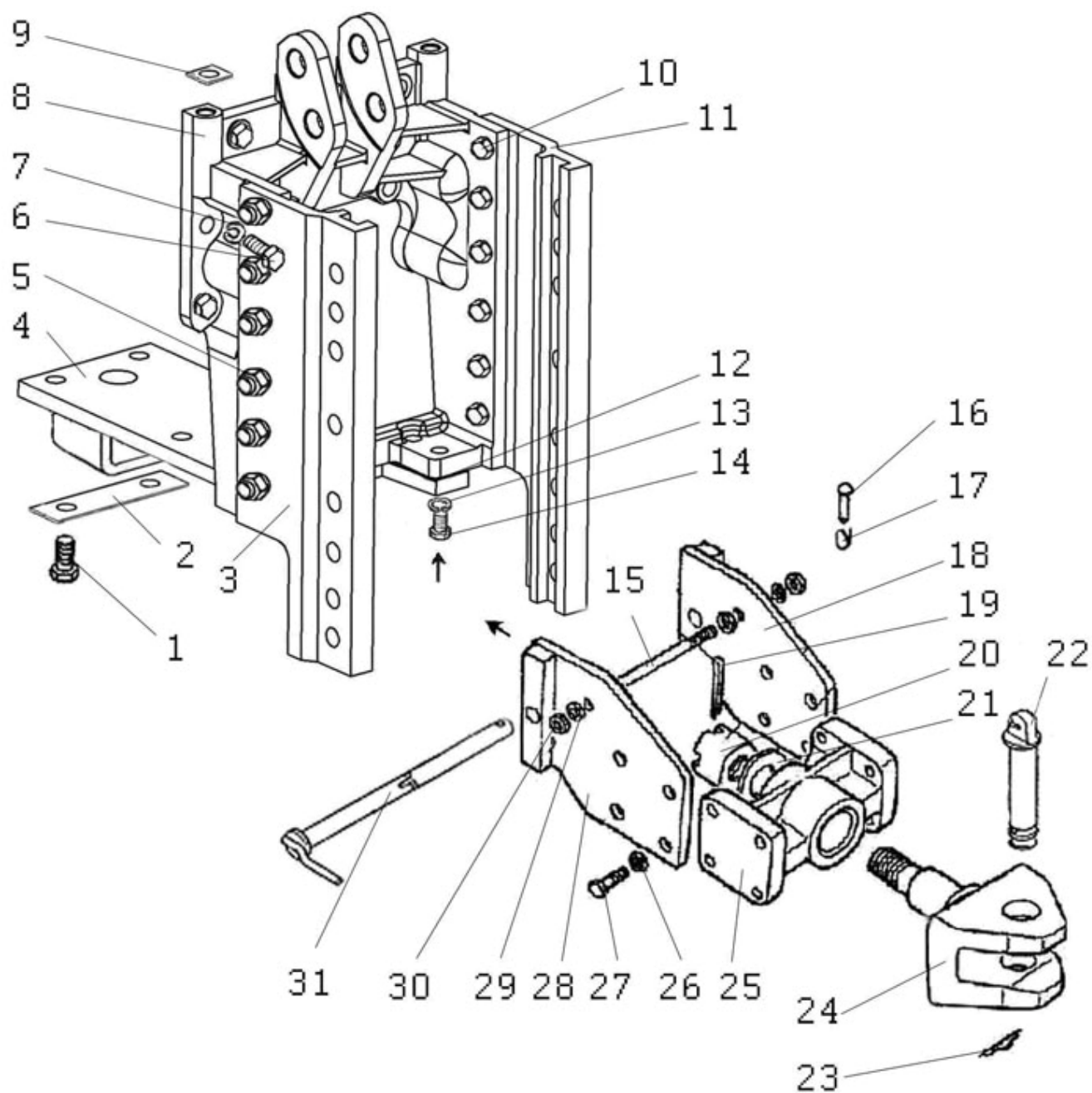

Рис. 27.2. Тягово-сцепное устройство (варианты комплектации)

Группа 27. Устройство тягово-сцепное
Подгруппа 2707. Тягово-сцепное устройство (варианты комплектации)

№ рис.	№ поз.	№ узла или детали	Кол-во	Наименование
27.2		2022-2707150	1	Тяга (10-16, 18, 21)
		1322-2707160	1	Питон (2, 4, 9, 28-33)
	1	1322-2707130	1	Поперечина
	2	1322-2707133	4	Болт
	3	1322-2707120-Б	1	Скоба
	4	M20x1,5-6H.04.019 ГОСТ 15522-70	4	Гайка
	5	M10x6gx20.88.35.019 ГОСТ 7796-70	2	Болт
	6	10 ОТ ОСТ 37.001.115-75	2	Шайба
	7	1522-2707126	1	Пластина
	8	1522-2707127	1	Ось
	9	20 ОСТ 37.001.115-75	4	Шайба
	10	1523-2707146	2	Шайба
	11	1523-2707149	2	Болт
	12	A61.07.001-A	1	Шплинт
	13	H50-4202146	1	Кольцо
	14	1523-2707145	1	Накладка
	15	3,2x25.019 ГОСТ 397-79	1	Шплинт
	16	1522-2707079-A	1	Шкворень
	17	1522-2707020-Б	1	Плита
	18	70-4235035	2	Цепочка
	19	M16-6H.6.019 ГОСТ 5915-70	2	Гайка
	20	16 ОТ ОСТ 37.001.115-75	2	Шайба
	21	2022-2707144	1	Тяга
	22	1321-2707140-Б	1	Шкворень
	23	1321-2707042	1	Шплинт
	24	A61.05.004	1	Кольцо
	25	A61.05.005	1	Чека
	26	1321-2707030	1	Палец
	27	1321-2707111-A или 1321-3707113-A	1	Вилка ГОСТ Вилка ЕВРО
	28	1322-2707165	1	Плита с питоном
	29	1322-2707162-01	1	Палец
	30	1322-2707180	1	Палец
	31	1322-2707161	1	Упор
	32	A61.07.001	1	Шплинт
	33	4x36.019 ГОСТ 397-79	1	Шплинт

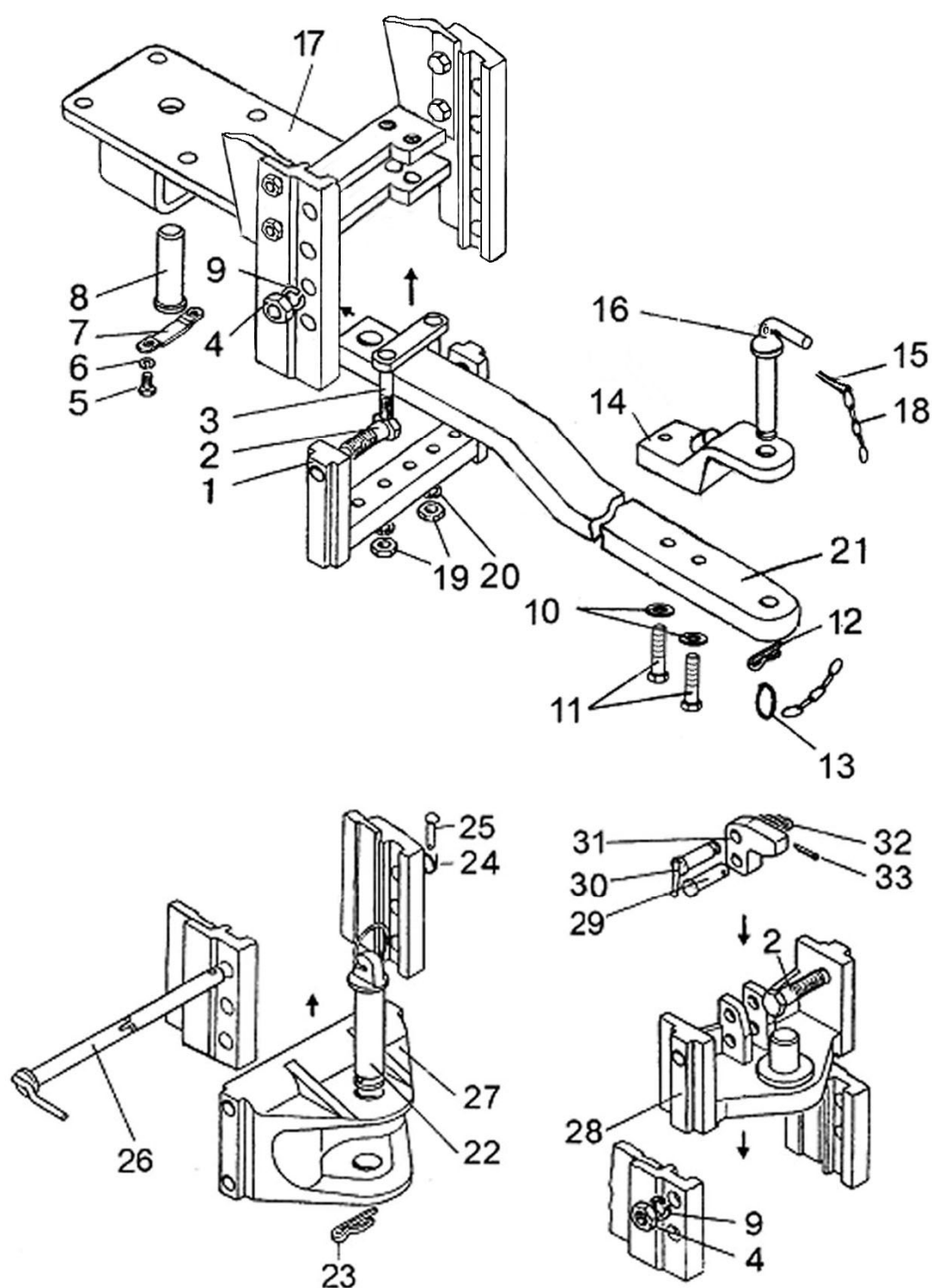

Рис. 30.1 Тяга рулевая

Группа 30. Передняя ось
Подгруппа 3003. Тяга рулевая

№ рис.	№ поз.	№ узла или детали	Кол-во	Наименование
30.1		1220-3003010-01	1	Тяга в сборе (1,2,4-14)
		1220-3003020-A	1	Шарнир с правой резьбой (5-14)
		1220-3003020-A-01	1	Шарнир с левой резьбой (5-14)
	1	1220-3003011	1	Труба
	2	1220-3003013	1	Контргайка с правой резьбой
		1220-3003013-01	1	Контргайка с левой резьбой
	3	4x36	2	Шплинт
	4		2	Гайка М20х1,5 ГОСТ 5919-73
	5	1220-3003025-A	2	Чехол
	6	1220-3003029	2	Кольцо
	7	1220-3003022	1	Корпус шарнира с правой резьбой
		1220-3003022-01	1	Корпус шарнира с левой резьбой
	8	1220-3003023	2	Вкладыш верхний
	9	1220-3003021	2	Палец шаровой
	10	1220-3003028	2	Вкладыш нижний
	11	2,0-0-С	2	Проволока L=270 мм
	12	50-3003018-Б	2	Пробка
	13	1220-3003027	2	Вкладыш
	14	1220-3003024	2	Кольцо

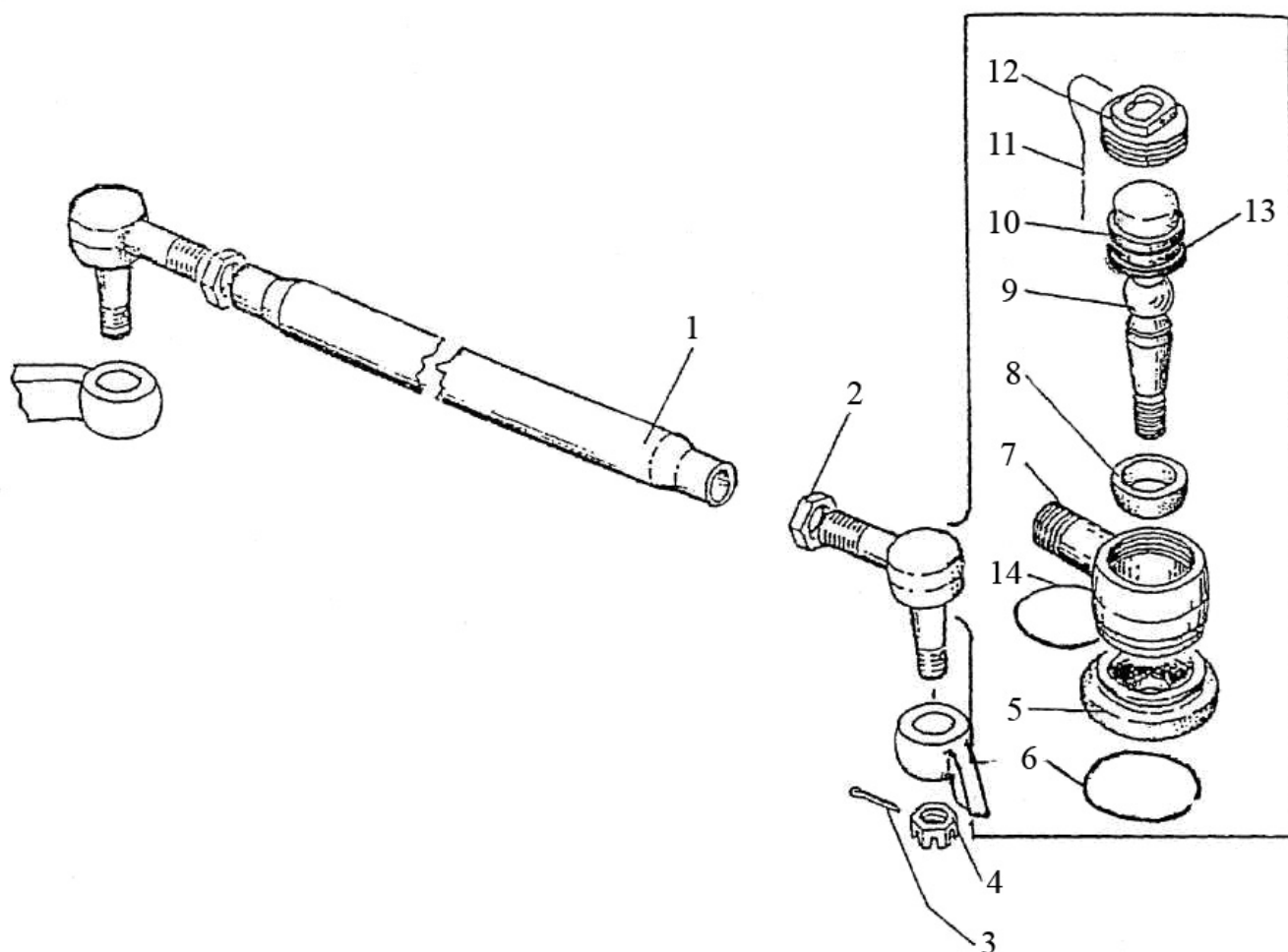

Рис. 31.1 Колесо переднее ведущее

Группа 31. Колеса и ступицы
Подгруппа 3101. Колеса передние ведущие

№ рис.	№ поз.	№ узла или детали	Кол-во	Наименование
31.1		1221-3101010-01	2	Колесо 420/70R24 (1-6) (в сборе с шиной)
		W12-24-3101020-01 или 880.3101012-01	2	Колесо W12x24 (1,2,3,4,5)
	1	W12-24-3101035	2	Обод W12x24 с кронштейнами
	2	W12-24-3101017	2	Диск
	3	52-2301065	12	Шайба
	4	1221-3101011	12	Болт
	5	1221-3101013	12	Гайка или Гайка M16x1,5-6H.10.019 ГОСТ 5915-70
	6		2	Шина 420/70R24
	7	70-3104019-01	2	Гайка специальная
	8	40-3103017	14	Гайка крепления колеса

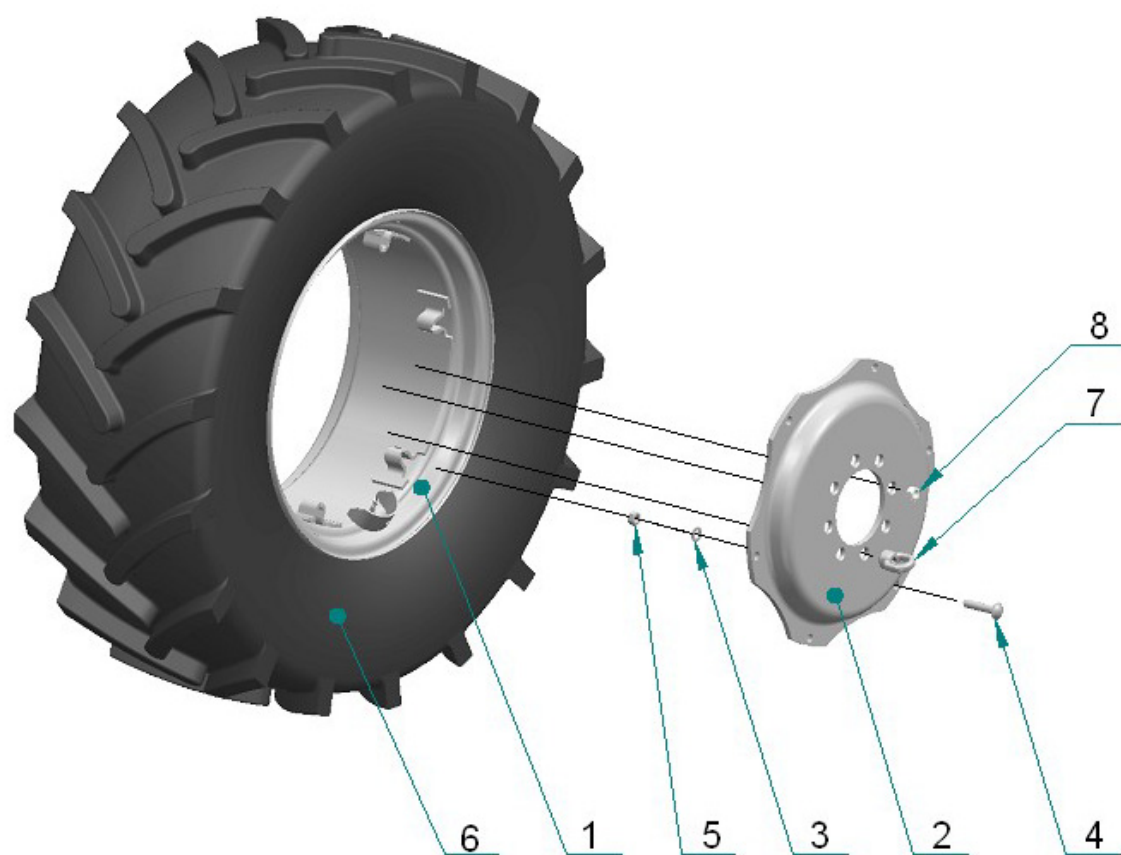

Рис. 31.2 Колесо переднее ведущее



Рис. 31.3 Колесо переднее ведущее

Группа 31. Колеса и ступицы
Подгруппа 3101. Колеса передние ведущие

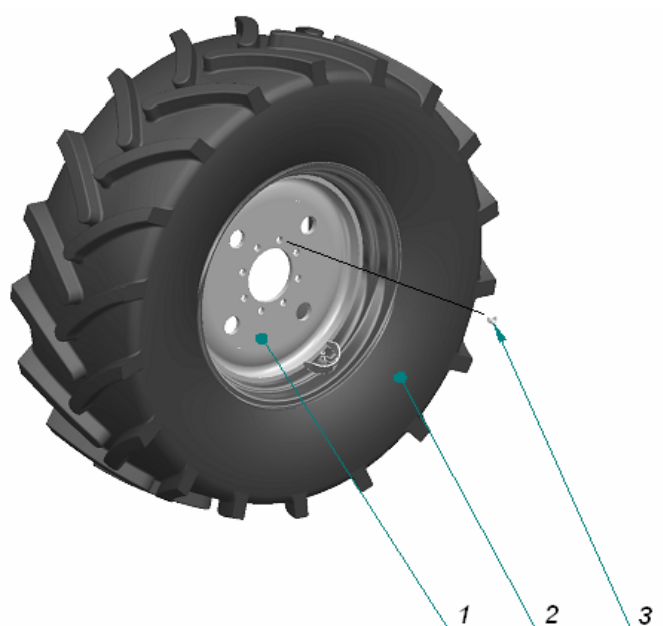
№ рис.	№ поз.	№ узла или детали	Кол-во	Наименование
31.2		2022-3101010*	2	Колесо 480/65R24 (1,2) (в сборе с шиной)
	1	867.3101012-01	2	Колесо W14Lx24
	2		2	Шина 480/65R24
	3	40-3103017	16	Гайка крепления колеса
31.3		822-3101015*	2	Колесо 11.2R24 (1,2) (в сборе с шиной)
	1	8133.3101012	2	Колесо W10x24
	2		2	Шина 11.2R24
	3	40-3103017	16	Гайка крепления колеса

* - дополнительная комплектация

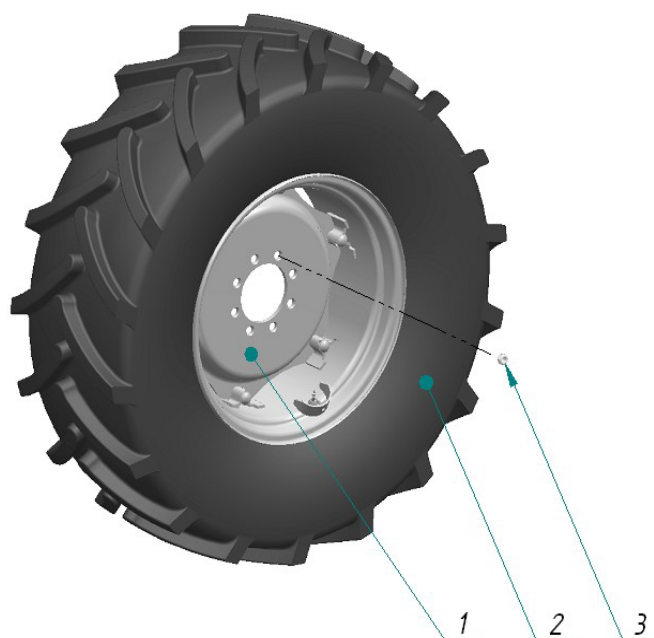

Рис. 31.4 Колесо заднее ведущее

Группа 31. Колеса и ступицы
Подгруппа 3107. Колеса задние ведущие.

№ рис.	№ поз.	№ узла или детали	Кол-во	Наименование
основная комплектация				
31.4		2522-3107010	4**	Колесо 580/70R42 (1,2,3) (в сборе с шиной)
	1	8885.3107012-01	4**	Колесо DDW18Lx42
	2		4**	Шина 580/70R42 (бескамерная) ***
	3		4**	Вентиль водовоздушный TR618A (для бескамерных шин)
	4	93865-3104038	20	Гайка или Гайка M22x1,5 – 6H OCT 37.001.195-97 или Гайка M22x1,5-10.9 DIN 74361
дополнительная комплектация				
31.4		2022-3107020	4**	Колесо 11.2R42 (1,2) (в сборе с шиной)
	1	8281-3107012	4**	Колесо DW8x42
	2		4**	Шина 11.2R42
	4	93865-3104038	20	Гайка или Гайка M22x1,5 – 6H OCT 37.001.195-97 или Гайка M22x1,5-10.9 DIN 74361

** - с учетом сдвигания колес

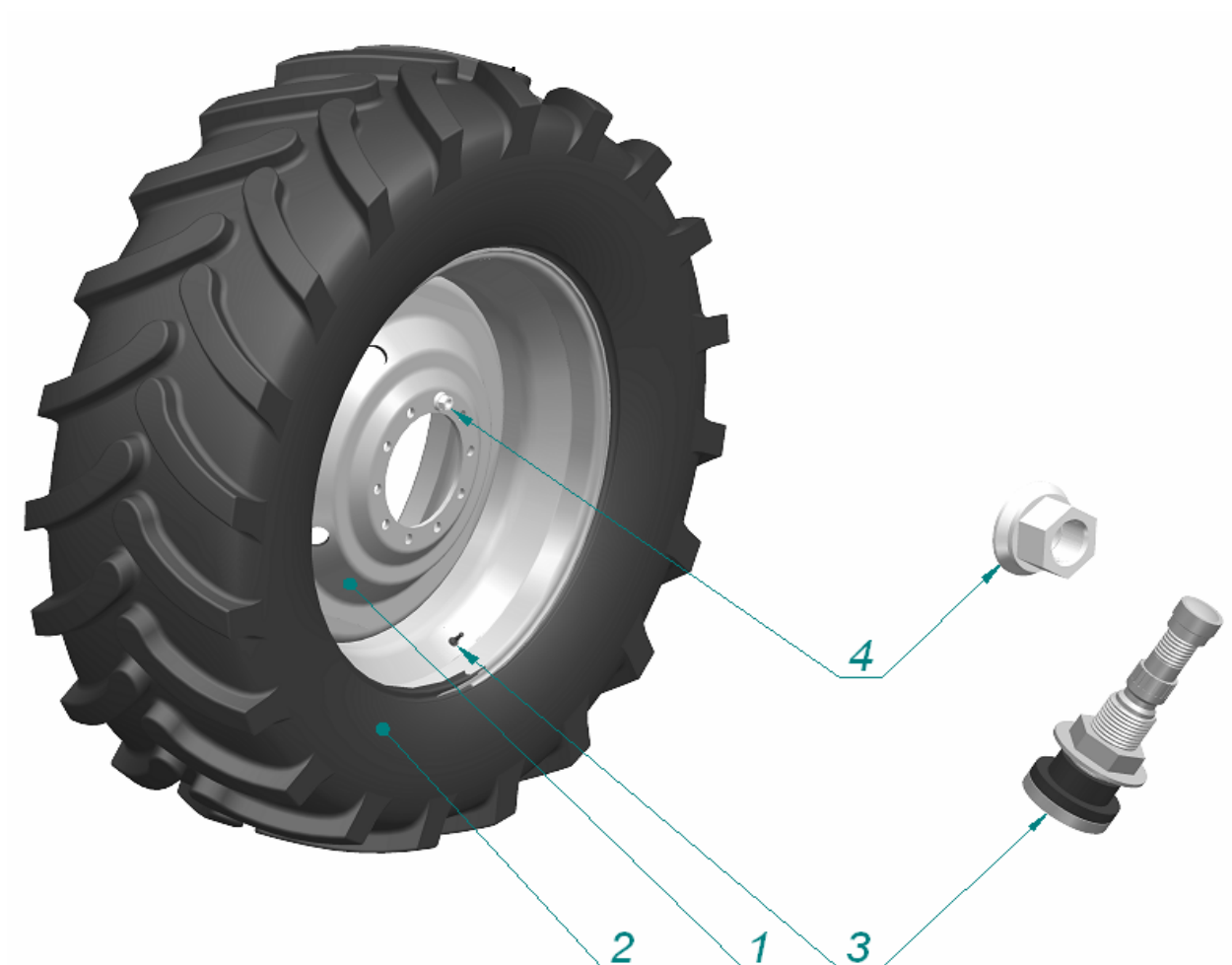
*** - допускается установка камерных шин



Рис. 31.5 Ступица

Группа 31. Колеса и ступицы
Подгруппа 3104. Ступица

№ рис.	№ поз.	№ узла или детали	Кол-во	Наименование
31.5		1822-3104010	1	Ступица
	1	1822-3104011	1	Корпус ступицы
	2	1822-3104012	1	Вкладыш
	3	2522-3104012	10	Болт
	4	70-4605036	8	Болт
	5	70-3104019-02	1	Гайка специальная
	6	80-3405038-03	4	Пробка
	7		8	Шайба 20 ОТ ОСТ 37.001.115-75
	8		9	Гайка M22x1,5 (93865-3104038) или Гайка M22x1,5-10 DIN 74361

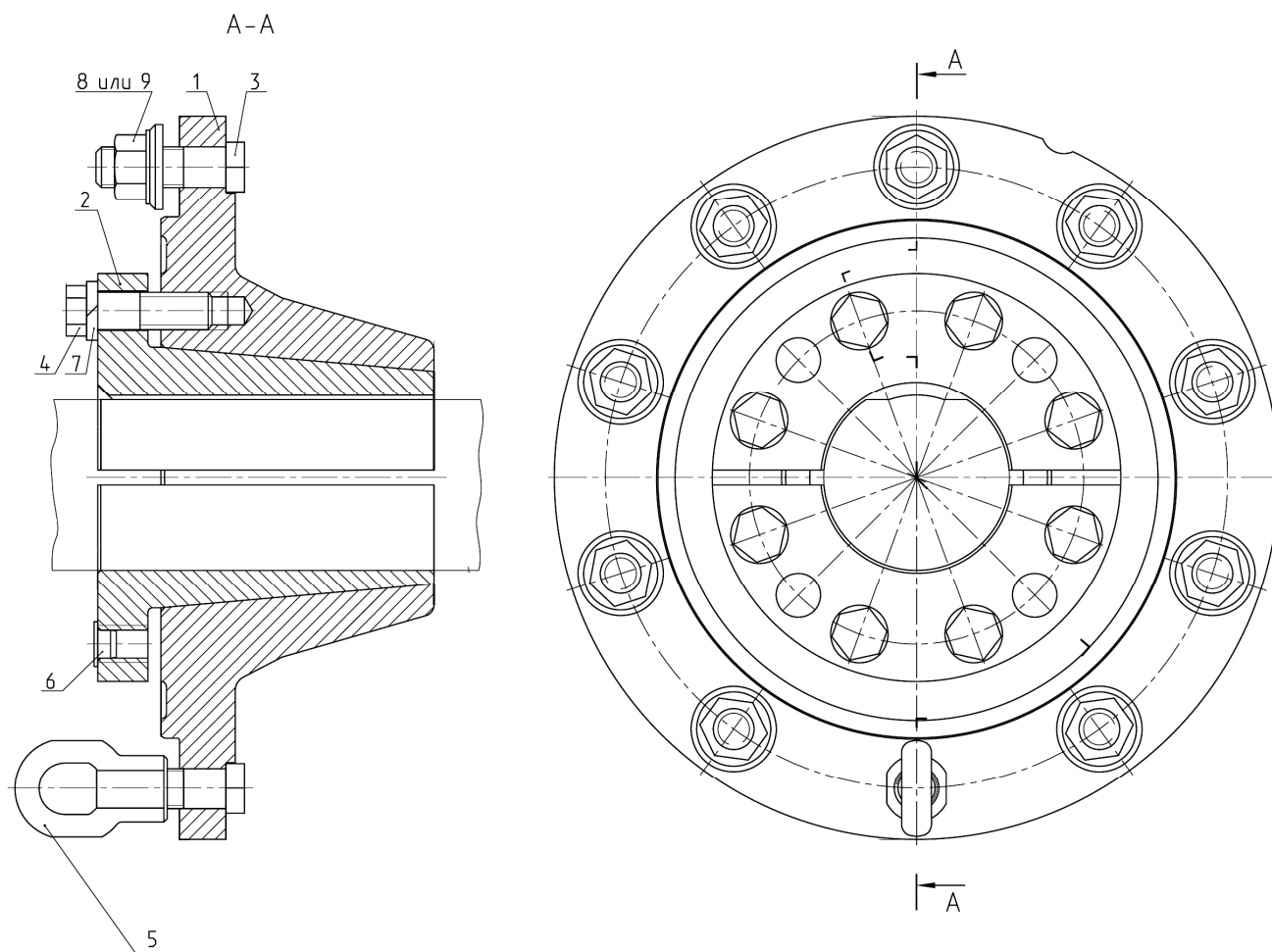

Рис. 34.1 Колонка рулевая

Группа 34. Управление рулевое
Подгруппа 3401. Колонка рулевая

№ рис.	№ поз.	№ узла или детали	Кол-во	Наименование
34.1		2522-3401000	1	Колонка рулевая
		85-3401170-A	1	Колесо рулевое (поз.9-16, поз.23-25)
	1	Болт М10х50	8	Болт
	2	2522-3401023	8	Втулка
	3	2522-3401022	8	Втулка
	4	2522-3401024	8	Втулка
	5	2522-3401021	8	Шайба
	6	Шайба 10 ОТ	4	Шайба
	7	Гайка М10	4	Гайка
	8	2522-3401010	1	Колонка рулевая
	9	822-3401140-A1	1	Зажим
	10	Гайка М16х1,5	1	Гайка
	11	Шайба 16 Л	1	Шайба
	12	85-3402015 или 70-3402015-A	1	Колесо рулевое
	13	80-3709026-Б	1	Втулка средняя
	14	80-3709025	1	Втулка внутренняя
	15	50-4608057	1	Пружина
	16	85-3401175	1	Вал
	17	70-4803060	1	Рукоятка
	18	Гайка М8	1	Гайка
	19	822-3401001-01	1	Тяга
	20	2522-3401001	1	Прокладка
	21	OSPC 160 ON 150G0030	1	Насос - дозатор
	22	Шплинт 2х12	1	Шплинт
	23	822-3401173	1	Пробка
	24	822-3401172	1	Пружина
	25	822-3401171	1	Палец

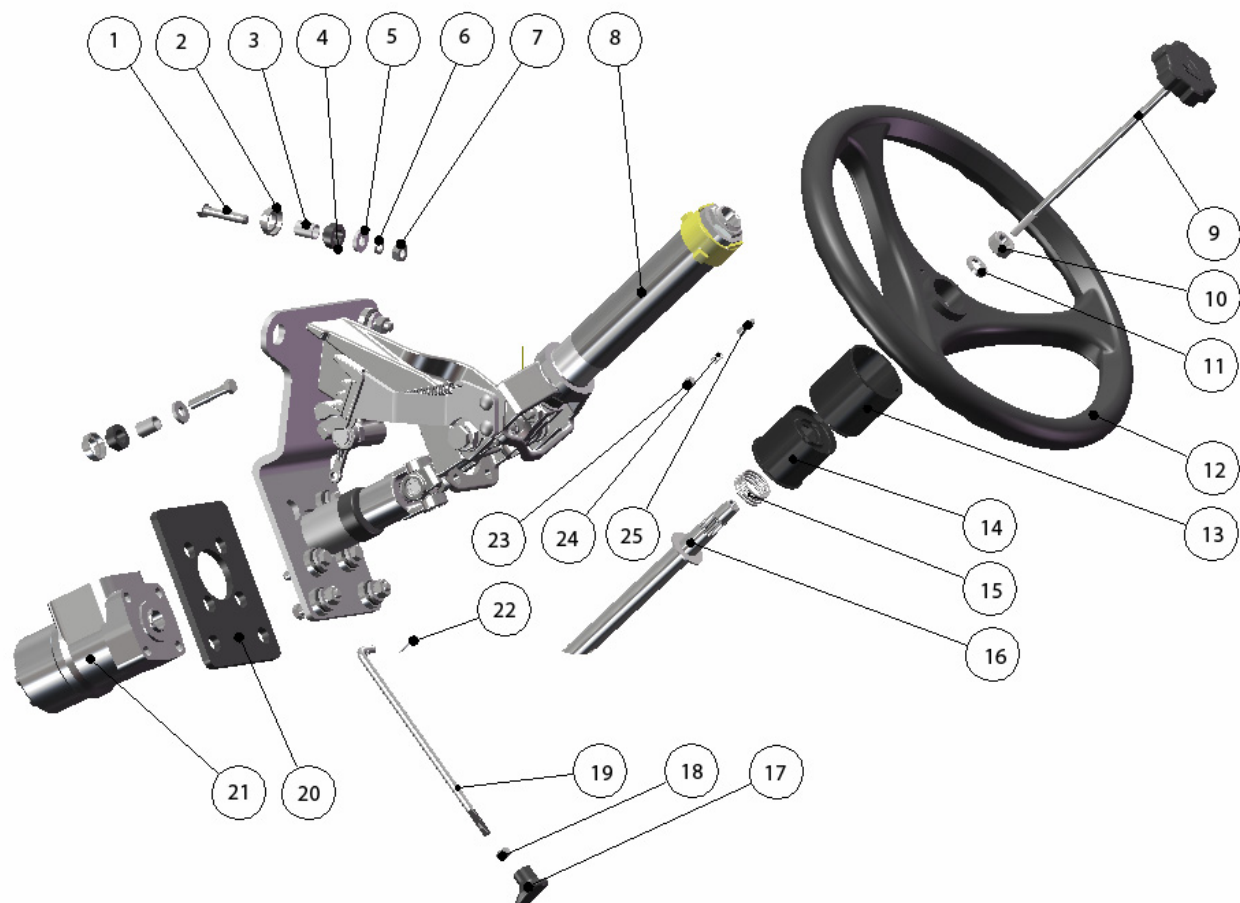

Рис. 34.2 Колонка рулевая

Группа 34. Управление рулевое
Подгруппа 3401. Колонка рулевая

№ рис.	№ поз.	№ узла или детали	Кол-во	Наименование
34.2		2522-3401010	1	Колонка рулевая
		422-3401040	1	Корпус (поз. 16-21)
	1	2522-3401120	1	Кронштейн
	2	50-1310158-Б	1	Пружина
	3	822-3401080	1	Труба
	4	70-3401077-Б	2	Амортизатор
	5	70-3401076	2	Втулка
	6	80-3709022	1	Отбойник
	7	70-3401079	1	Контргайка
	8	70-3401078	1	Гайка
	9	M20x1,5	2	Гайка
	10	80-3401089	2	Винт
	11	70-3401054-Б	1	Хвостовик
	12	600-3401012	1	Шайба
	13	ШЦК 8x36	1	Штифт
	14	70-3401055	1	Вал
	15	СШ-510	1	Шпонка 5x10
	16	422-3401042	1	Чехол
	17	С 42 ГОСТ 13941-86	2	Кольцо
	18	822-3401041	1	Вал
	19	SNR 61905 EE	1	Подшипник
	20	422-3401060	1	Корпус
	21	С 25 ГОСТ 13940-86	1	Кольцо
	22	2522-3401150	1	Кардан
	23	Гайка M10	1	Гайка
	24	Болт M10x45	1	Болт
	25	С 18 ГОСТ 13940-86	1	Кольцо
	26	85-3401014-01	1	Фиксатор

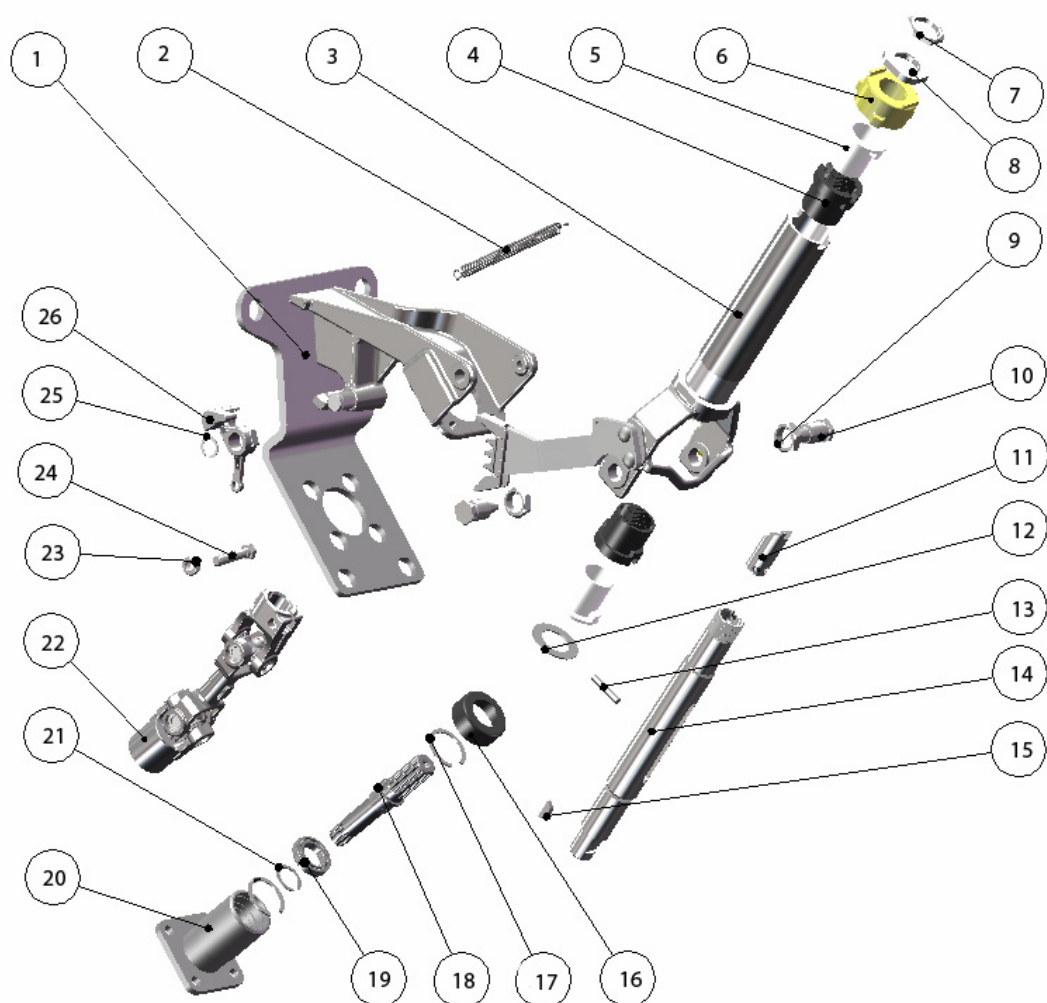

Рис. 34.3 Кардан

Группа 34. Управление рулевое
Подгруппа 3401. Кардан

№ рис.	№ поз.	№ узла или детали	Кол-во	Наименование
34.3		2522-3401150	1	Кардан
	1	422-3401151	1	Вилка
	2	50-3401062	2	Крестовина
	3	С 19 ГОСТ 13943-86	8	Кольцо
	4	904700 УС17	8	Подшипник
	5	50-3401063	8	Обойма
	6	50-3401064	8	Сальник
	7	2522-3401151	1	Вилка
	8	50-3401061-А	1	Вилка

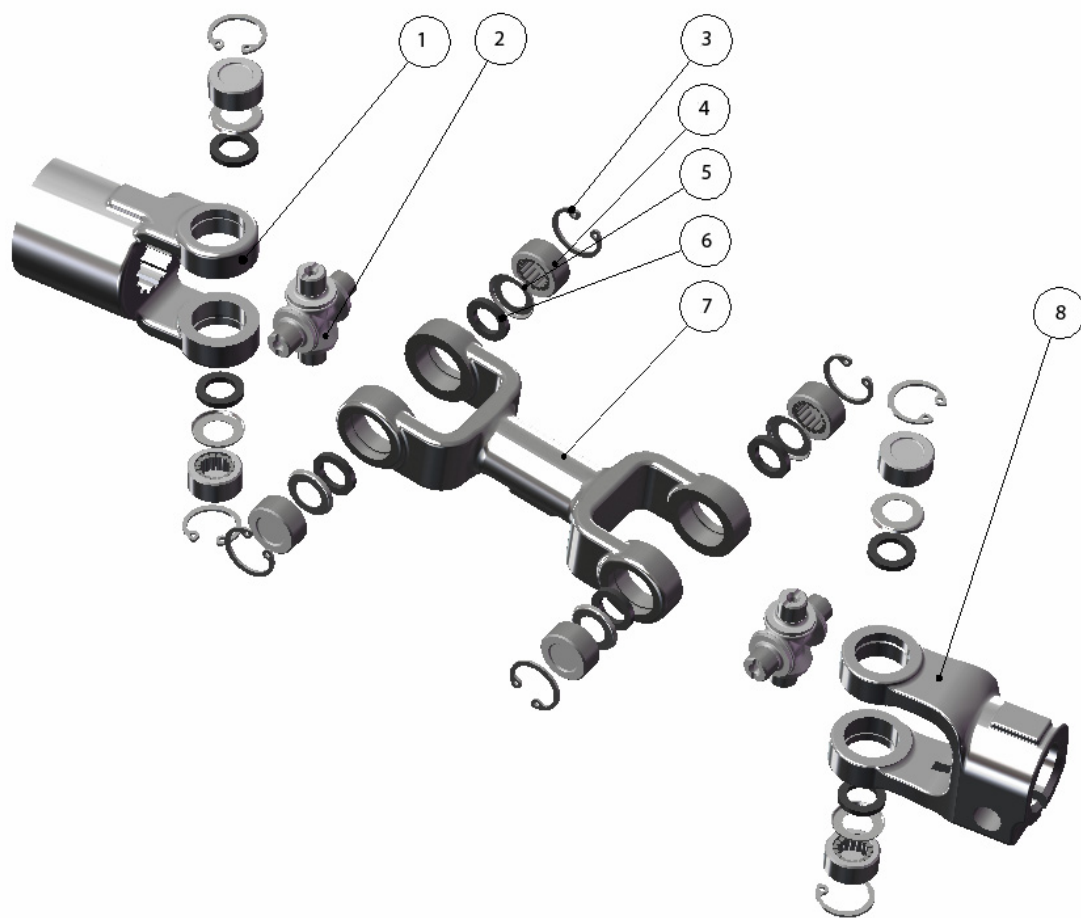

Рис. 34.4 Управление рулевое гидрообъемное



Рис. 34.5 Управление рулевое гидрообъемное

Группа 34. Управление рулевое
Подгруппа 3407. Управление рулевое гидрообъемное

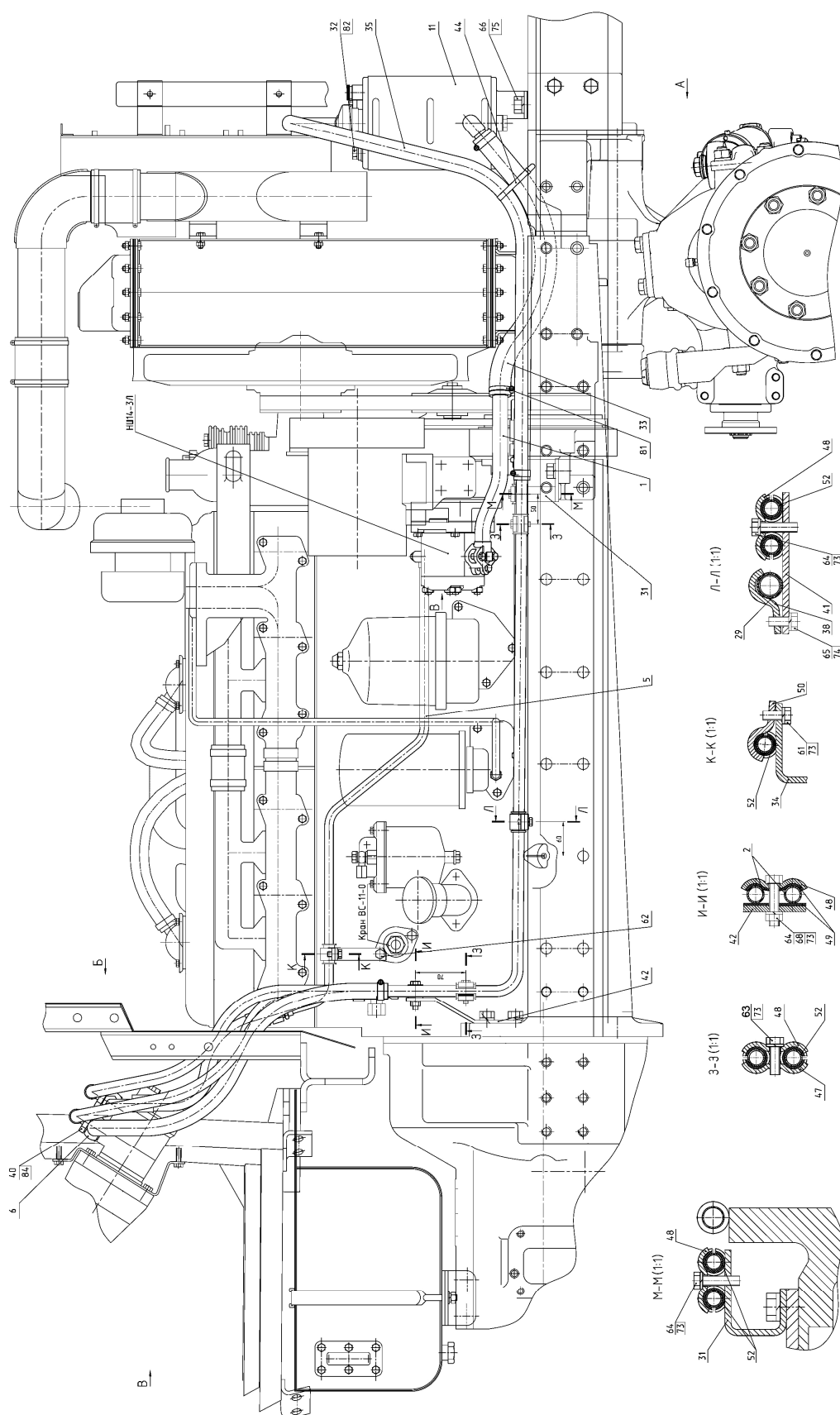
№ рис.	№ поз.	№ узла или детали	Кол-во	Наименование
34.4 34.5		2022-3400010-Б	1	Управление рулевое гидрообъемное
	1	2022-3407035-А	1	Маслопровод
	2	2022-3407055	2	Маслопровод
	5	1221-3407020	1	Маслопровод
	6	3022В-3407170	1	Маслопровод
	7	2522В-3407085-01	1	Маслопровод
	8	680-4607140-06	1	Рукав высокого давления ф10х1 армирован. (L=800 мм)
	10	680-4607140-13	1	Рукав высокого давления ф10 армированный
	11	923-3407100	1	Бак
	12	952-3407100-12	2	Рукав высокого давления ф8х1 армирован. (L=485 мм)
	13	1221-3407140-А-01	1	Клапан
	15	1522В-3407100-06	1	Рукав высокого давления (L=420 мм)
	18	А37.08.045-08	1	Уплотнитель (L=500 мм)
	19	680-4607140-11	2	Рукав высокого давления ф10х1 армирован. (L=730 мм)
	20	1524-3405210	2	Гидроцилиндр в сборе
	25	2022-3407011-Б	1	Труба
	26	2022-3407201-Б	2	Штуцер
	27	2022-3407202-А	4	Угольник поворотный
	29	3022ДВ-3407127	1	Втулка
	30	1522-3407016	2	Штуцер
	31	1522-3407017	1	Кронштейн
	32	1221-1802091	1	Пробка резьбовая
	33	1221-3407012-05	1	Шланг (L=540 мм)
	34	1221-3407013	1	Кронштейн
	35	952-3407014-07	1	Шланг (L=1150 мм)
	36	952-3407014-06	1	Шланг (L=730 мм)
	37	530-4614029	1	Угольник
	38	102-3407014	1	Скоба
	39	85-3407105	1	Болт
	40	85-3407105-03	1	Болт
	41	85-3407107	1	Планка
	42	80В-3407012	1	Кронштейн
	43	Ф80-3407301	2	Болт
	44	80-3723045	1	Манжета
	47	70-3407144	2	Планка резьбовая
	48	70-3407146	5	Планка
	49	70-4607158	2	Прокладка
	50	70-3407163	1	Скоба
	52	70-3506027	9	Втулка
	53	50-4608027-В	1	Пробка
	60		3	Болт М8-6gx45.88.35.019 ГОСТ 7795-70
	61		1	Болт М8-6gx20.88.35.019 ГОСТ 7796-70
	62		1	Болт М8-6gx25.88.35.019 ГОСТ 7796-70
	63		4	Болт М8-6gx30.88.35.019 ГОСТ 7796-70
	64		3	Болт М8-6gx35.88.35.019 ГОСТ 7796-70
	65		1	Болт М10-6gx25.88.35.019 ГОСТ 7796-70
	66		2	Болт М16-6gx32.88.35.019 ГОСТ 7796-70

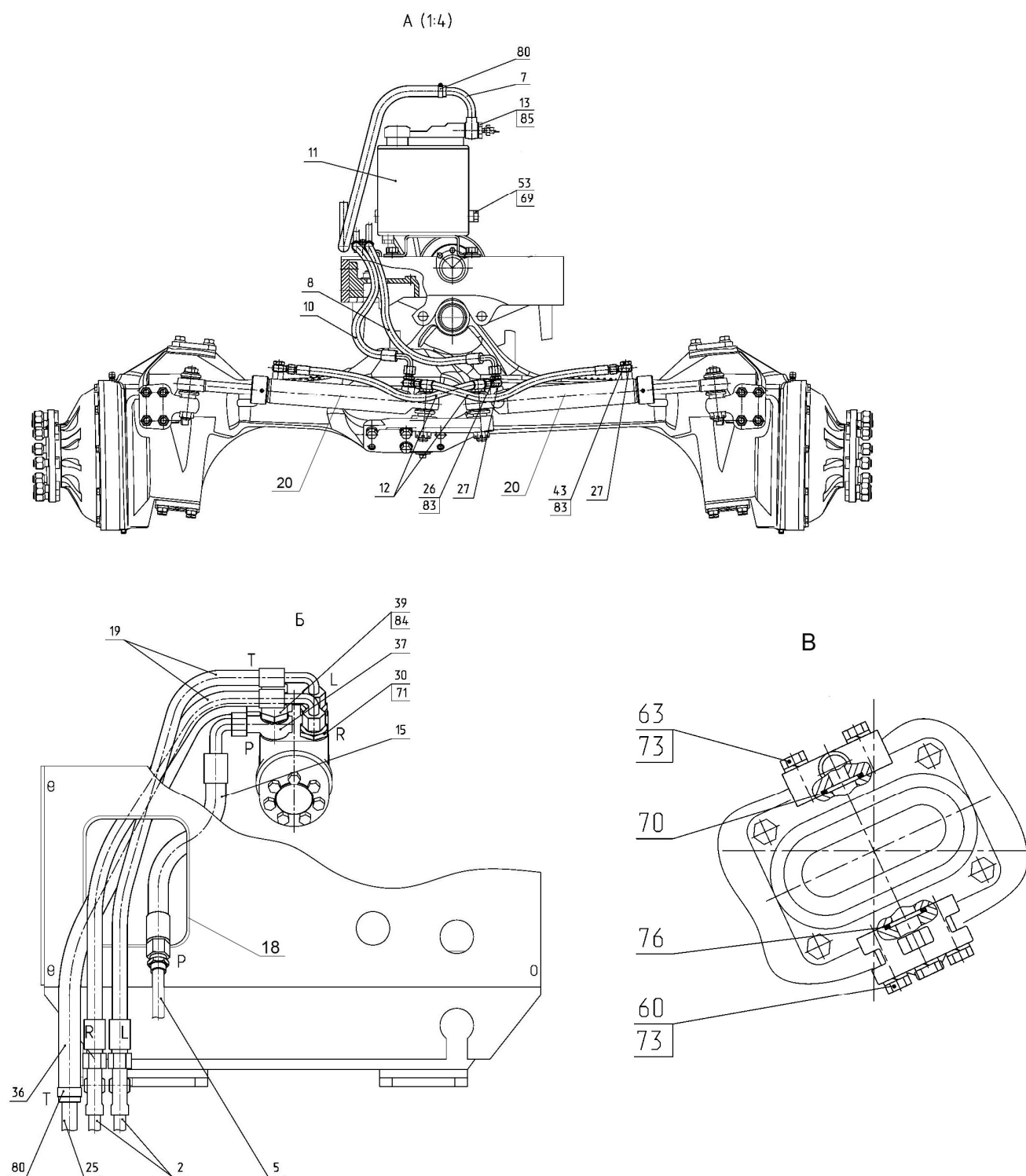

Рис. 34.4 Управление рулевое гидрообъемное



Рис. 34.5 Управление рулевое гидрообъемное

Группа 34. Управление рулевое
Подгруппа 3407. Управление рулевое гидрообъемное

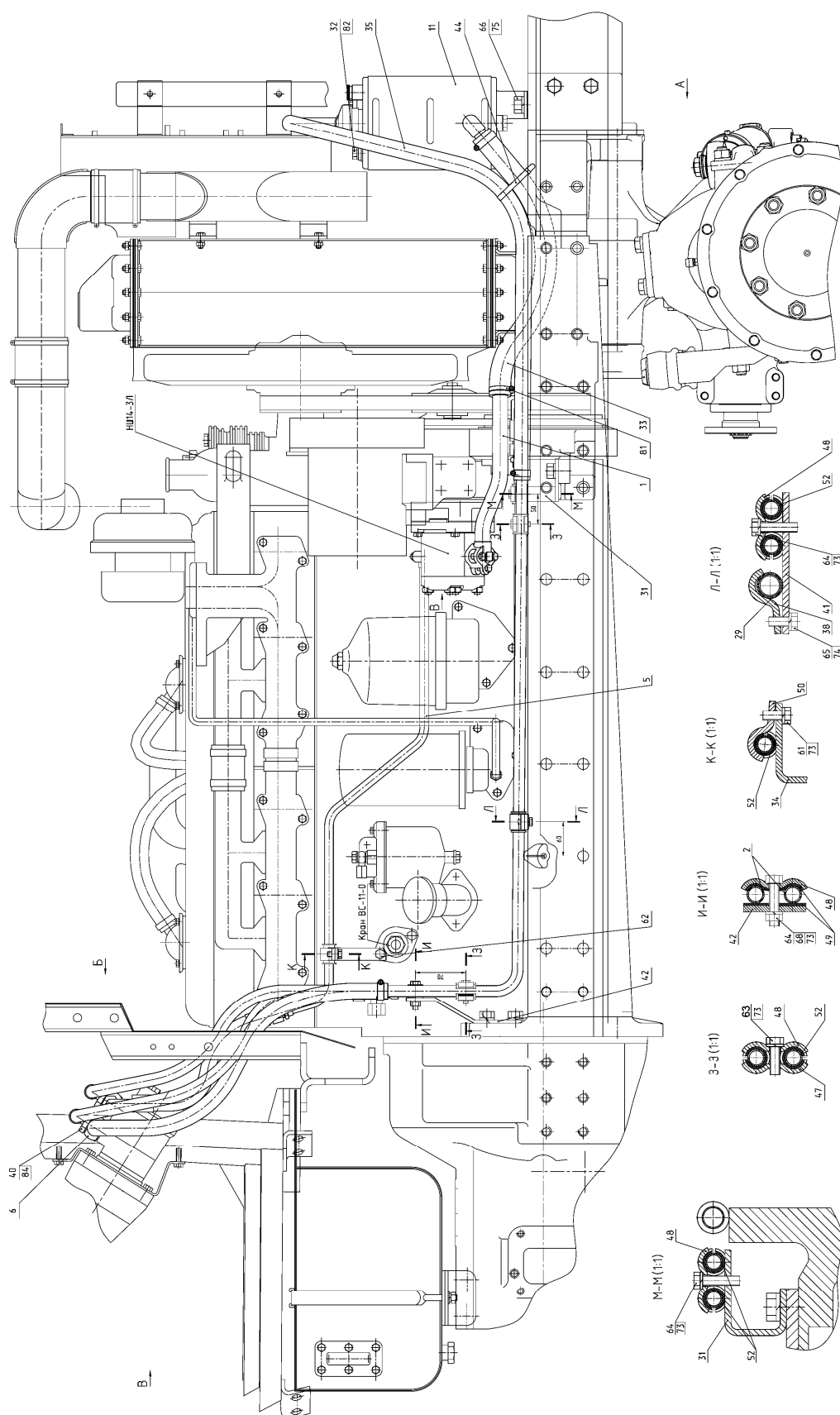
№ рис.	№ поз.	№ узла или детали	Кол-во	Наименование
34.4 34.5	68		1	Гайка М8-6Н.6.019 ГОСТ 5915-70
	69		1	Кольцо 017-021-25-2-2 ГОСТ 18829-73/ГОСТ 9833-73
	70		1	Кольцо 017-022-30-1-4 ГОСТ 18829-73/ГОСТ 9833-73
	71		2	Кольцо 025-029-25-2-2 ГОСТ 18829-73/ГОСТ 9833-73
	73		11	Шайба 8Т ОСТ 37.001.115-75
	74		1	Шайба 10 ОТ ОСТ 37.001.115-75
	75		2	Шайба 16 ОТ ОСТ 37.001.115-75
	76		1	Кольцо 020-024-25-2-2 ГОСТ 18829-73/ГОСТ9833-73
	77		4	Шплинт 4х36.019 ГОСТ 397-79
	80	5000.03	4	Хомут с червячной резьбой 20-32
	81	5000.04	2	Хомут с червячной резьбой 25-40
	82	4600.18	1	Шайба РМ14
	83	4600.19	8	Шайба РМ3/8
	84	4600.20	4	Шайба РМ1/2
	85		2	Шайба РМ24

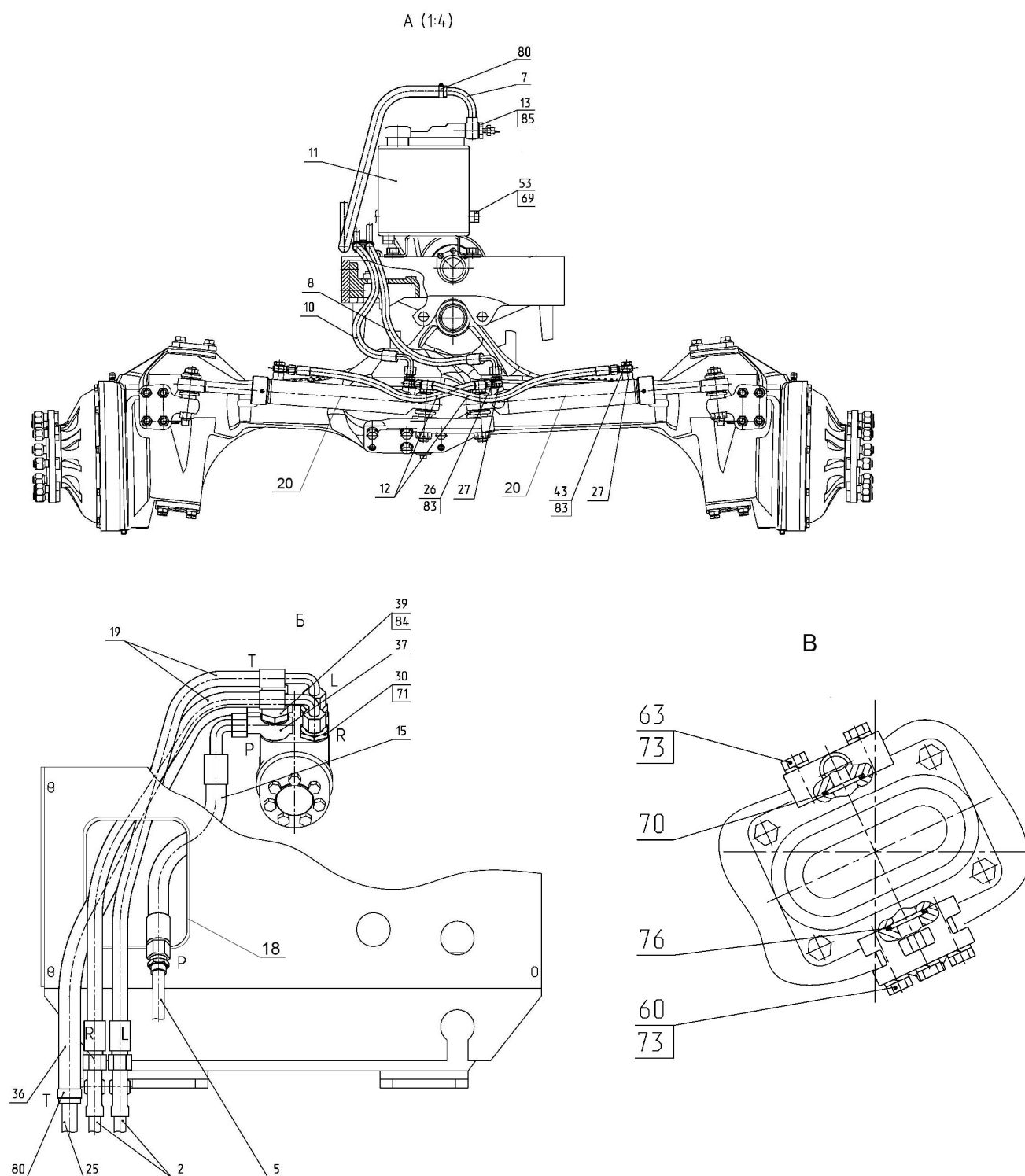

Рис. 34.6 Гидроцилиндр 50x25-250

Группа 34. Управление рулевое
Подгруппа 3405. Гидроцилиндр 50х25-250

№ рис.	№ поз.	№ узла или детали	Кол-во	Наименование
34.6		Ц50-3405215-A-02	1	Гидроцилиндр 50х25-250 (2-16)
	1	Ц50-3405220-02	1	Корпус
	2	ШС-25	2	Подшипник
	3	С42	4	Кольцо
	4	Ц50-3405218-Б	1	Крышка
	5	045-050-30-1-4	2	Кольцо
	6	Ц50-3405223-Б	1	Поршень
	7	Ц50-3405222	1	Гайка
	8	24251797 L43 50-3420,5*	1	Уплотнение поршня
	9	025-028-19-1-4	1	Кольцо
	10	Ц50-3405228	1	Кольцо защитное
	11	24223269 T20 25-33-5,7*	1	Уплотнение штока
	12	24004792 PU 25-33,6-6,5*	1	Манжета
	13	A.M8x10	1	Винт
	14	Ц50-3405224	1	Гайка
	15	Ц50-3405221-Б-01	1	Шток
	16	24223123 OMS-MR 25-32.3-3	1	Уплотнение штока
	17	24226044 SB 25-28-55	2	Направляющая штока

* Уплотнительные элементы фирмы «Фройденберг» Германия

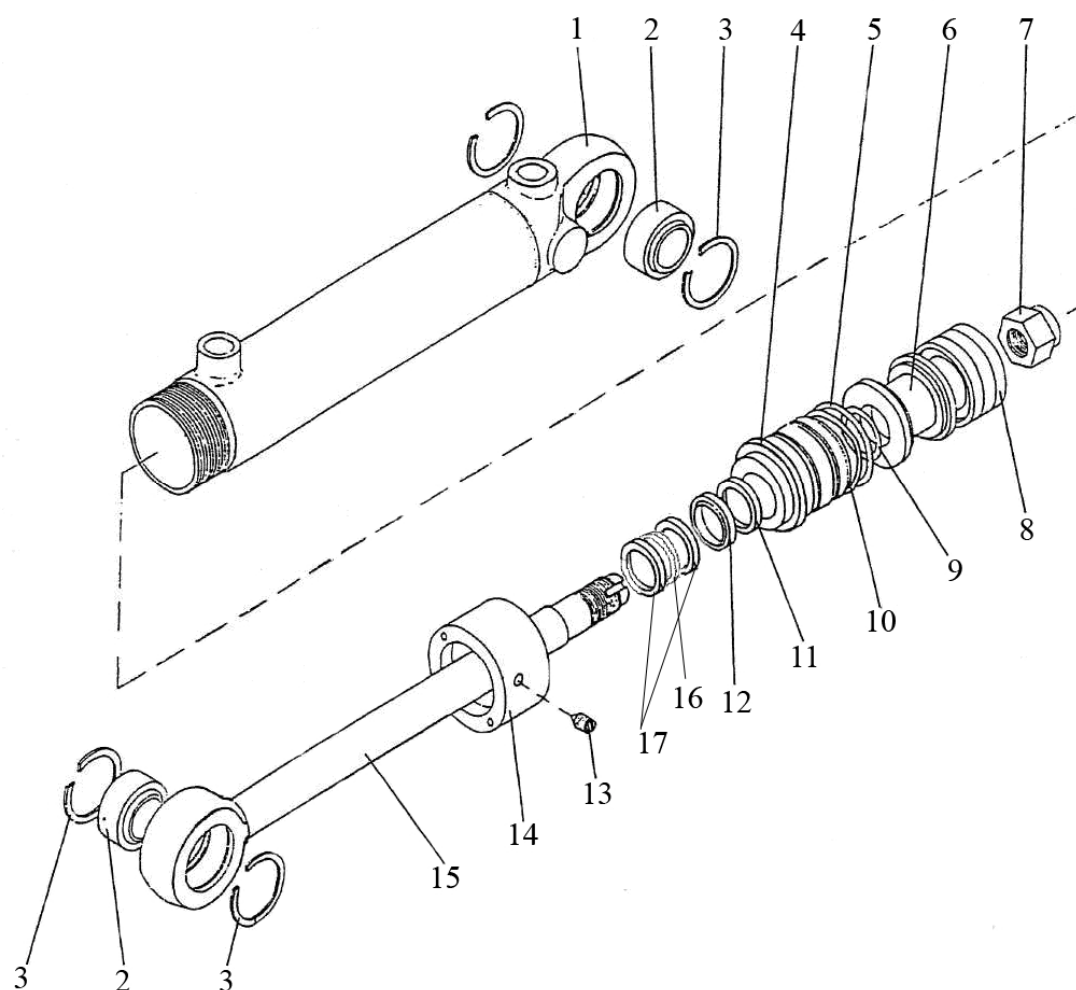
Тормоз левый

Тормоз правый



Рис. 35.1 Тормоза рабочие

Группа 35. Тормоза
Подгруппа 3502. Тормоза рабочие

№ рис.	№ поз.	№ узла или детали	Кол-во	Наименование
35.1		2022-3502010-02	1	Тормоз правый (2022-3502030-01, 1, 3-7, 9, 11-15)
		2022-3502010-03	1	Тормоз левый (2022-3502030-01, 1, 3-7, 9, 11-15)
		2022-3502030-01	2	Диски нажимные (2, 8, 10)
	1	2022-3502015 или 2022-3502015-A	12	Диск фрикционный
	2	77.38.163	8	Пружина
	3	2022-3502002	2	Крышка
	4	2022-3502003	2-6	Прокладка регулировочная
	5	II-942/30	4	Подшипник ГОСТ 4060-78
	6	2.2-30x52-1	2	Манжета ГОСТ 8752-79/ОСТ 38.09.146-78
	7	2022-3502031	2	Вал
	8	22,225-100	12	Шарик ГОСТ 3722-81
	9	2022-3502014-01	10	Диск промежуточный
	10	2022-3502036-03	4	Диск нажимной
	11	1222-3502004	2	Кулак
	12	1220-3502006	4	Толкатель
	13	1220-3502007	4	Пружина
	14	2022-3502009	6	Болт
	15	14ОТ	6	Шайба ОСТ 37.001.115-75

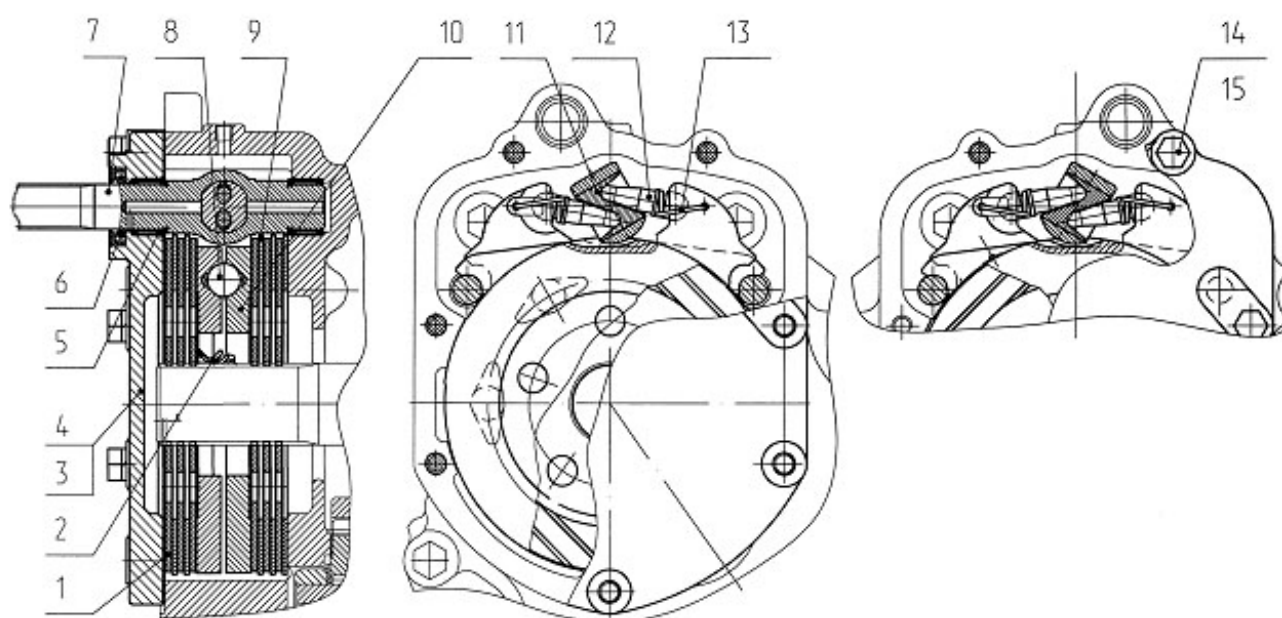

Рис. 35.2 Управление тормозами

Группа 35. Тормоза
Подгруппа 3503. Управление тормозами

№ рис.	№ поз.	№ узла или детали	Кол-во	Наименование
35.2	1	1522-2407317	3	Трубка
	1а	1522-3503703	2	Трубка
	2	70-4802045	2	Кляммер
	3		4	Шплинт 3,2х18.019 ГОСТ 397-79
	4		4	Палец 12х32 ОСТ 37.001.163-97
	5	2022-3503270	1	Трубопровод
	6	80-1701549	2	Штуцер
	7	70-4616033 зам.	2	Пружина
	7а	50-1310158-Б	2	Пружина
	8		6	Болт М8-6gx35.88.35.019 ГОСТ 7796-70
	8а		2	Болт М10-6gx30.88.35.019 ГОСТ 7796-70
	9		2	Шайба С 10.01.019 ГОСТ 11371-78
	10		9	Шайба 8Т ОСТ 37.001.115-75
	11	923-1602116	2	Ушко
	12	2022-3503030-Б-01	1	Кронштейн правый
	13	2022-3502009-01	6	Болт
	14		6	Шайба 14 ОТ ОСТ 37.001.115-75
	15	822-1602550-Б-01	2	Цилиндр рабочий
	16		2	Болт М12-6gx35.88.35.019 ГОСТ 7796-70
	17		2	Шайба 12 ОТ ОСТ 37.001.115-75
	18	2022-3502045	1	Рычаг
	19	2022-3503082	2	Переходник
	20		2	Гайка М16х1,5-6Н.04.019 ГОСТ 5916-70
	21		2	Шайба С 16.01.019 ГОСТ 11371-78
	22	923-3503200-01	2	Рукав гибкий тормозов тип IV
	23	923-3503221	2	Ниппель
	24	Д80-4607212	2	Гайка
	25	80-3723045	3	Манжета
	26	48-1104016	1	Хомутик
	27		5	Болт М8-6gx25.88.35.019 ГОСТ 7796-70
	28		7	Гайка М8-6Н.6.019 ГОСТ 5915-70
	29		1	Шайба С 8.01.019 ГОСТ 11371-78
	30	923-3503740	1	Педаля левая
	31	923-3503720	1	Кронштейн
	32		2	Шплинт 5х36.019 ГОСТ 397-79
	33	50-3503071	2	Шайба
	34	923-3503730	1	Педаля правая
	35	1522-3503070	1	Трубопровод
	36	1522-3503080	1	Трубопровод
	37	822-3503105	2	Угольник
	38	822-3502203	2	Вилка
	39		2	Гайка М10-6Н.6.019 ГОСТ 5915-70
	40	822-3503100	1	Трубопровод
	41	822-3503083	2	Штуцер
	42	Д18-055-А	4	Кольцо уплотнительное
	43	«Carlisle» S73067386	2	Цилиндр главный
	44	822-3503084	2	Штуцер
	45	36-1104788	2	Прокладка
	46		3	Болт М10-6gx25.88.35.019 ГОСТ 7796-70
	47		5	Шайба 10 ОТ ОСТ 37.001.115-75
	48	822-3503090-01	1	Бачок

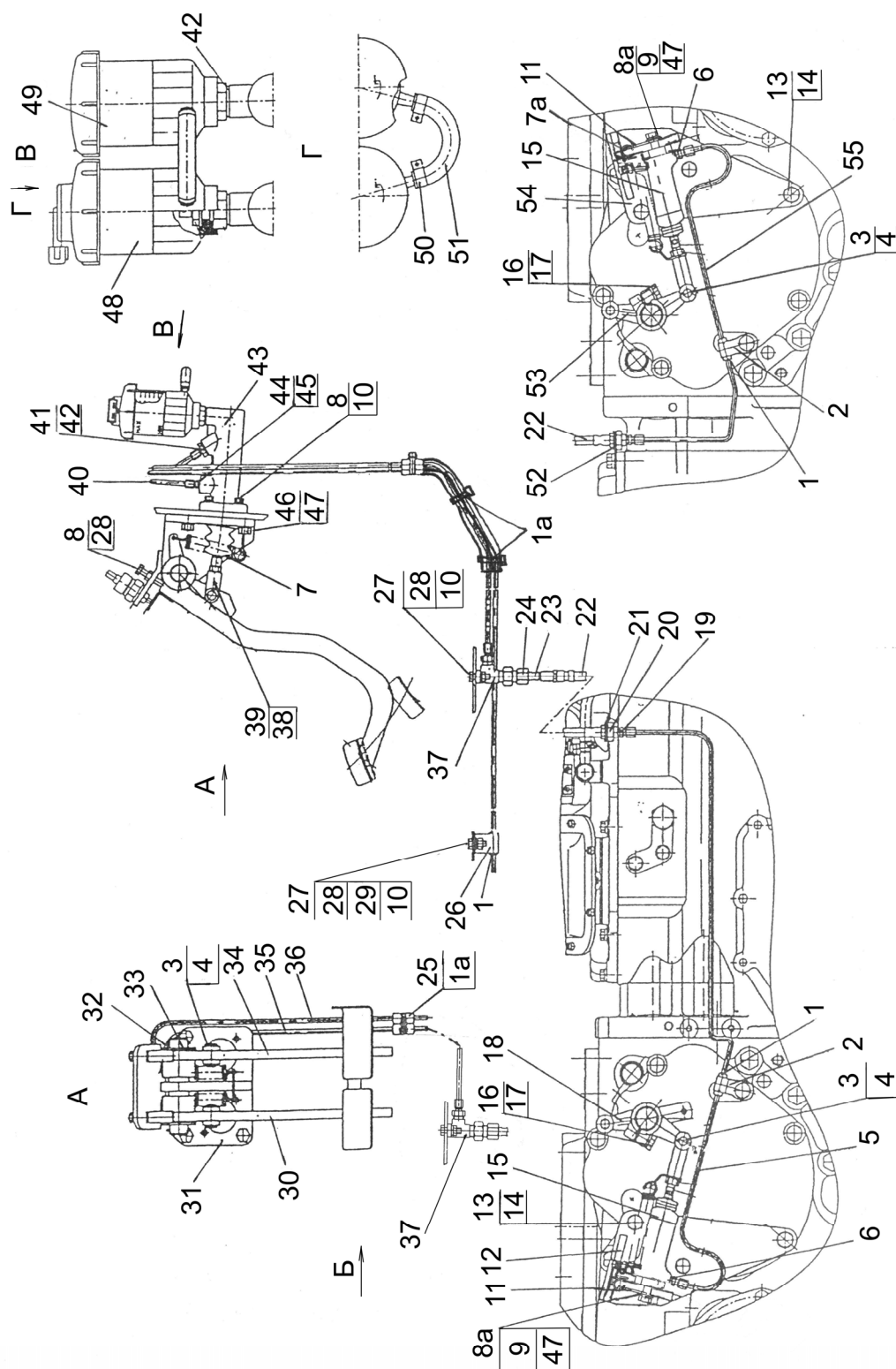

Рис. 35.2 Управление тормозами

Группа 35. Тормоза
Подгруппа 3503. Управление тормозами

№ рис.	№ поз.	№ узла или детали	Кол-во	Наименование
35.2	49	822-3503090	1	Бачок
	50	5000.01	2	Хомут с червячной резьбой 12-22
	51	822-3503098	1	Шланг
	52	2022-3503261	2	Пластина
	53	2022-3502048	1	Рычаг левый
	54	2022-3503030-Б	1	Кронштейн левый
	55	2022-3503280	1	Трубопровод

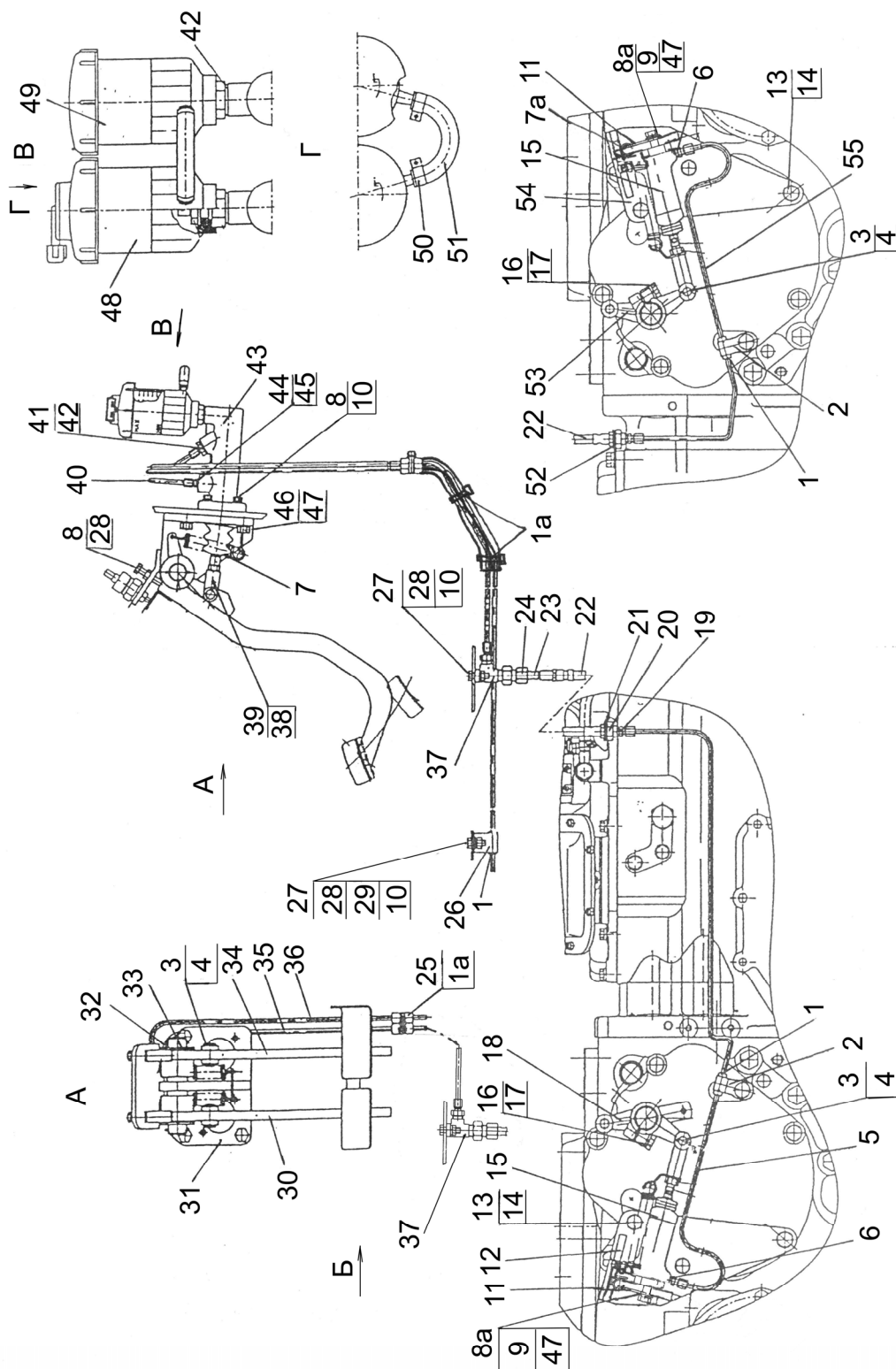

Рис. 35.3 Цилиндр рабочий

Группа 35. Тормоза
Подгруппа 3503. Цилиндр рабочий

№ рис.	№ поз.	№ узла или детали	Кол-во	Наименование
35.3		822-1602550-Б-01	1	Цилиндр рабочий
	1	50-3502203	1	Вилка
	2	80-1602116	1	Ушко
	3	142-1602569	1	Чехол
	4	1221В-1602551	1	Корпус
	5	822-1602556-Б	1	Поршень
	6		1	Манжета N14-102 (14x28x10) Simrit 85 EPDMV MOO 282
	7	1221В-1602517-Б	1	Втулка распорная
	8		1	Кольцо С13 ГОСТ 13940-86
	9	142-1602377	1	Колпачок
	10	142-1602371	1	Клапан
	11	1221В-1602561	1	Крышка
	12	OR EPDM 70 02700250	1	Кольцо резиновое уплотнительное
	13	80-1701549	1	Штуцер
	14	822-1602112	1	Тяга
	15		1	Гайка M12x1,25-6H.04.019 ГОСТ 5916-70

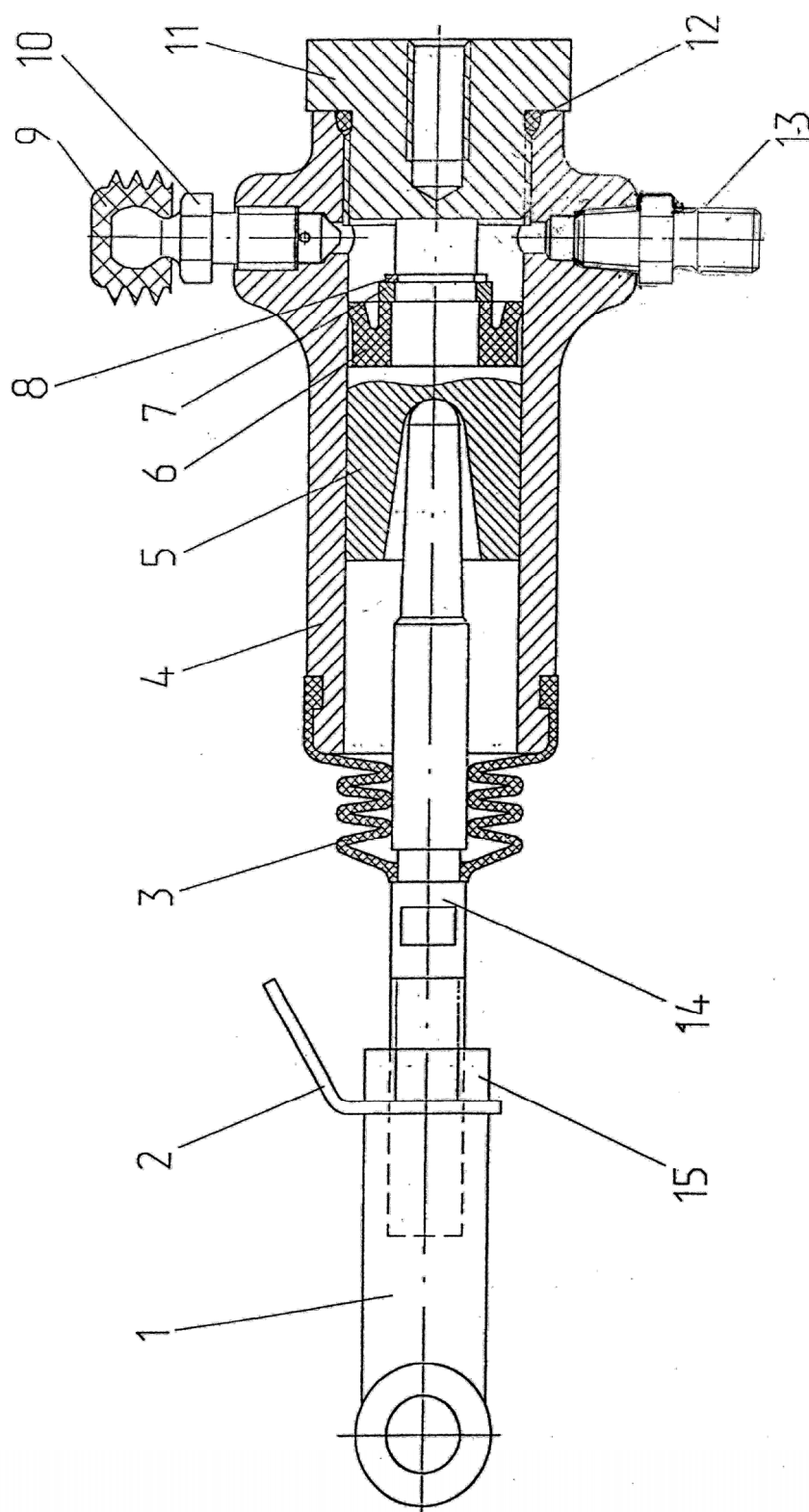

Рис. 35.4 Управление стояночным тормозом

Группа 35. Тормоза
Подгруппа 3503. Управление стояночным тормозом

№ рис.	№ поз.	№ узла или детали	Кол-во	Наименование
35.4		2022-3507010	1	Ручное управление тормозами (1-35)
		1522-3507020	1	Механизм вытяжной (1-6, 26-29, 31, 34, 35)
		2022-3507160	2	Тяга (17, 20, 21)
	1	1522-3507021-A	1	Рукоятка
	2	1522-3507023	1	Упор
	3	1522-3507022	1	Фиксатор
	4	1522-3507024	1	Пружина
	5	1522-3507030-A	1	Кронштейн
	6	1522-3507025	1	Тяга
	7		7	Шплинт 4x25.019 ГОСТ 397-79
	8		5	Шайба С 12.01.019 ГОСТ 11371-78
	9	77.55.230	1	Пружина
	10	1522-3507012	1	Цапфа
	11		2	Гайка М12х1,25-6Н.04.019 ГОСТ 5916-70
	12	2022-3507040	1	Рычаг
	13	СШ-611	2	Шпонка
	14	2022-3507044	1	Рычаг левый
	15		3	Болт М12-6gx35.88.35.019 ГОСТ 7796-70
	16		2	Шайба 12 ОТ ОСТ 37.001.115-75
	17	2022-3507162	2	Вилка
	18		4	Палец 12x32 ОСТ 37.001.163-97
	19	2022-3507015	1	Валик
	20		2	Гайка М12х1,25-6Н.04.019 ГОСТ 5916-70
	21	1021-3507161-01	2	Тяга
	22	2022-3507049	1	Рычаг правый
	23		2	Шплинт 5x36.019 ГОСТ 397-79
	24	50-3503071	2	Шайба
	25		1	Гайка М12-6Н.6.019 ГОСТ 5915-70
	26	52-2203013	1	Гайка
	27	1522-3507029	1	Палец
	28		1	Шплинт 4x25.019 ГОСТ 397-79
	29		1	Шайба С 18.01.019 ГОСТ 11371-78
	30	1522-3507013	2	Шайба
	31	1522-3507038	1	Ось
	32		1	Гайка М14х1,5-6Н.6.019 ГОСТ 5915-70
	33		1	Шайба 14 ОТ ОСТ 37.001.115-75
	34	1522-3507028	1	Втулка
	35		2	Шплинт 1,6x12.019 ГОСТ 397-79

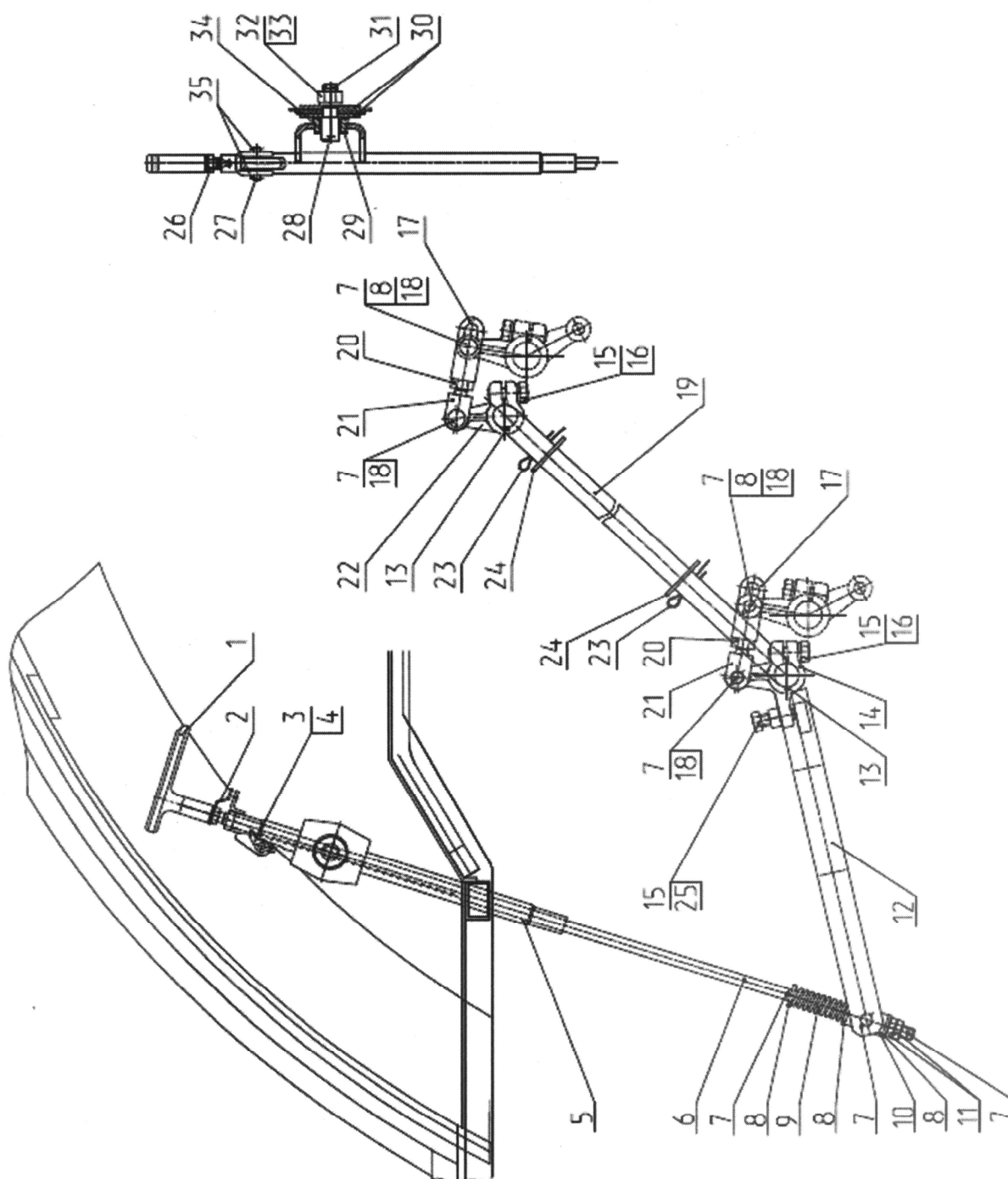

Рис. 35.5 Трубопроводы и арматура пневмопривода тормозов прицепа

Группа 35. Тормоза

Подгруппа 3506. Трубопроводы и арматура пневмопривода тормозов прицепа

№ рис.	№ поз.	№ узла или детали	Кол-во	Наименование
35.5		1522-3506010	1	Трубопровод (13,14,19)
		1522-3506020	1	Трубопровод (6-8,18,30)
		1522-3506020-01	1	Трубопровод (3,3а,6,7,8)
		1522-3506030	1	Трубопровод (9,12,13)
		1522М-3506040	1	Трубопровод (3,6,7,8)
		1522М-3506050	1	Трубопровод (3а,6,7,8)
		1522-3506520	1	Трубопровод (6,7,8,38)
		1021-3506020-03	1	Трубопровод (6,7,8,34).
	1	1522-3521011	1	Кронштейн
	2	1522-3521012	1	Штуцер
	3	1522-3506021-01	1	Трубка
		1522М-3506041**	1	Трубка
	3а	1522-3506021-01	1	Трубка
		1522М-3506051**	1	Трубка
	4	1522-3514033	3	Угольник
	5	012-015-19-2-4	6/8	Кольцо
	6	1522-3506022	6/8	Ниппель
	7	1522-3506024	6/8	Муфта
	8	1522-3506023	5/6	Гайка
	9	1522-3506031	1	Трубка
	10	70-3506033	1	Угольник
	11	014-017-19-2-4	1	Кольцо
	12	70-3506028	1	Муфта
	13	70-3506023	2	Гайка накидная
	14	80-3506024	1	Муфта
	15	70-3506022	1	Штуцер
	16	1522-3512012	1	Кронштейн
	17	80-3512006	1	Контргайка
	18	1522-3506026	1	Гайка накидная
	19	1522-3506011	1	Трубопровод
	20		2	Болт М8-6gx30.88.35.019 ГОСТ 7796-70
	21		3	Шайба 8Т ОСТ 37.001.115-75
	22	70-1405013	1	Шланг
	23		2	Хомут «НОРМА» TORRO 16-22/9-C6W
	24	70-3506027	1	Втулка
	25		1	Болт М16-6gx32.88.35.019 ГОСТ 7796-70
	26		1	Шайба 16 ОТ ОСТ 37.001.115-75
	27	1221-3506034	1	Кронштейн
	28	70-6804011	1	Держатель
	29		1	Болт М8-6gx16.88.35.019 ГОСТ 7796-70
	30	1522-3506021	1	Трубка
	31	80-3514010	1	Кран тормозной
		A29.351.4010*	1	Кран тормозной
	32	64226-3521111	1	Головка соединительная
	33	1522-3521512	1	Кронштейн
	34	1021-3506021-03	1	Трубка
	35	80-3723045	2	Манжета

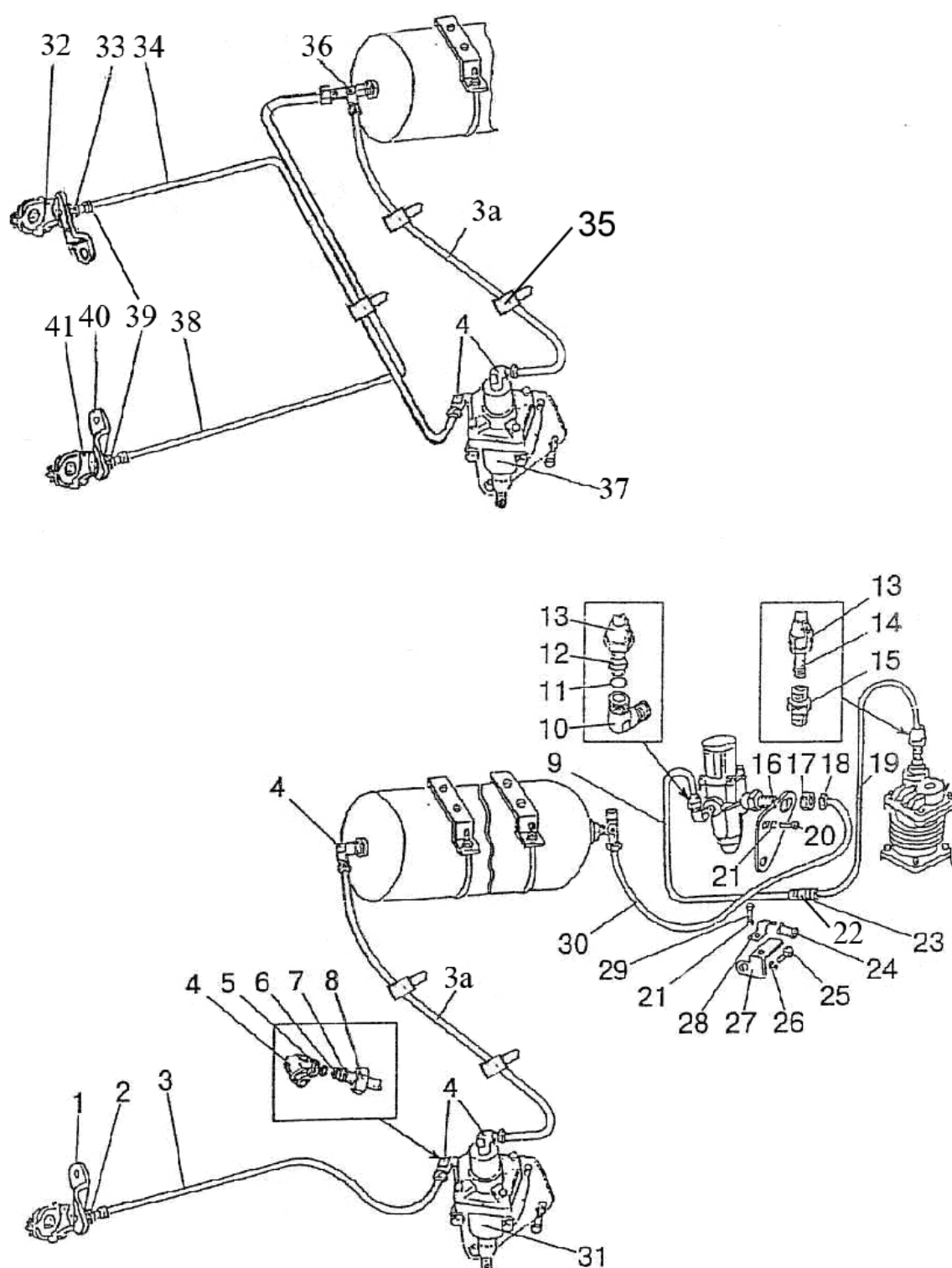

Рис. 35.5 Трубопроводы и арматура пневмопривода тормозов прицепа

Группа 35. Тормоза

Подгруппа 3506. Трубопроводы и арматура пневмопривода тормозов прицепа

№ рис.	№ поз.	№ узла или детали	Кол-во	Наименование
35.5	36	1522-3513551	1	Тройник
	37	80-3514010-02	1	Кран тормозной
		A29.351.4010-02*	1	Кран тормозной
	38	1522-3506521	1	Трубопровод
	39	1522-3521513	2	Штуцер
	40	1522-3521511	1	Кронштейн
	41	64226-3521110	1	Головка соединительная

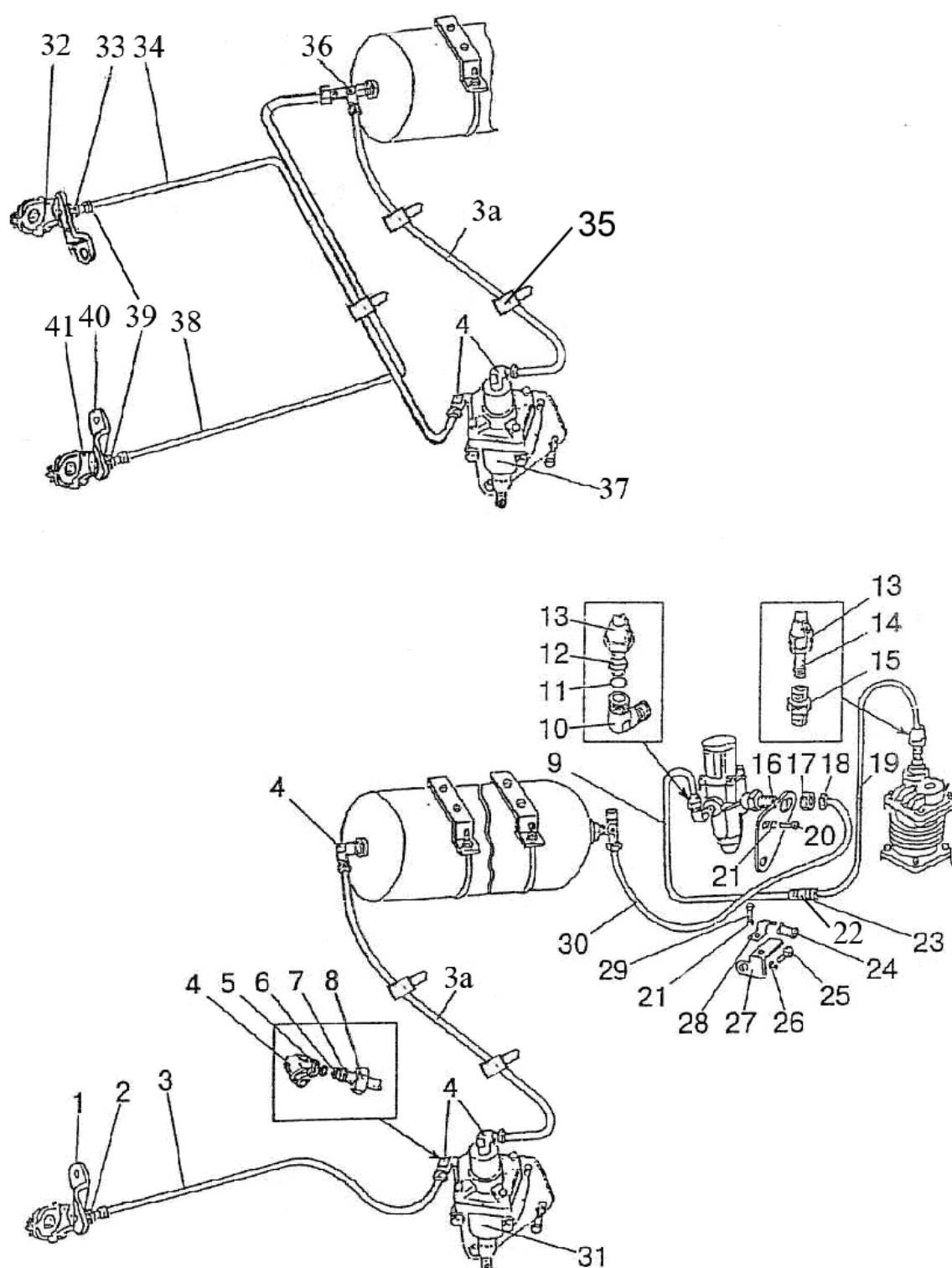
* Вариант



Рис. 35.6 Регулятор давления

Группа 35. Тормоза
Подгруппа 3512. Регулятор давления

№ рис.	№ поз.	№ узла или детали	Кол-во	Наименование
35.6		80-3512010	1	Регулятор давления в сборе (1-10, 12-35)
		80-3512020	1	Клапан (3-6, 48-51)
		80-3512141	1	Диафрагма (11-14, 27-33)
	1	80-3512113	1	Прокладка
	2	035-040-25	1	Кольцо
	3	80-3512026	1	Пружина
	4	80-3512027	1	Шайба
	5	80-3512028	1	Поршень
	6	016-020-25	1	Кольцо
	7	80-3512110	1	Клапан
	8	80-3512131	2	Пружина
	9	024-028-25	1	Кольцо
	10	80-3512111	1	Штуцер
	11	80-3512032	2	Шайба
	12	80-3512050	1	Диафрагма
	13		9	Шайба 6Т ОСТ 37.001.115-75
	14		1	Гайка М6-6Н.6.019 ГОСТ 5915-70
	15	80-3512106	1	Корпус
	16		8	Болт М-6gx20.88.35.019 ГОСТ 7796-70
	17	80-3512104	1	Пружина
	17a	80-3512109	1	Колпачок
	18	80-3512105	1	Пружина
	19	80-3512109-01	1	Колпачок
	20	80-3512107	1	Крышка
	21	80-3512108	1	Колпак
	22	80-3512134	1	Винт
	23	80-3512115	1	Гайка
	24	80-3512116	1	Пружина
	25	80-3512129	1	Шайба
	26	80-3512130	1	Клапан
	27	80-3512036	1	Втулка
	28	80-3512143	1	Шайба
	29	80-3512142	1	Прокладка
	30	80-3512034	1	Пружина
	31	80-3512037	1	Клапан
	32	007-010-19	1	Кольцо
	33	80-3512038	1	Золотник
	34	80-3512103	1	Седло
	35	80-3512133	1	Прокладка
	36	80-3512040	1	Корпус
	37	80-3512127	1	Прокладка
	38	80-3512119	1	Фильтр
	39	80-3512122	1	Толкатель
	40	024-030-36	1	Кольцо

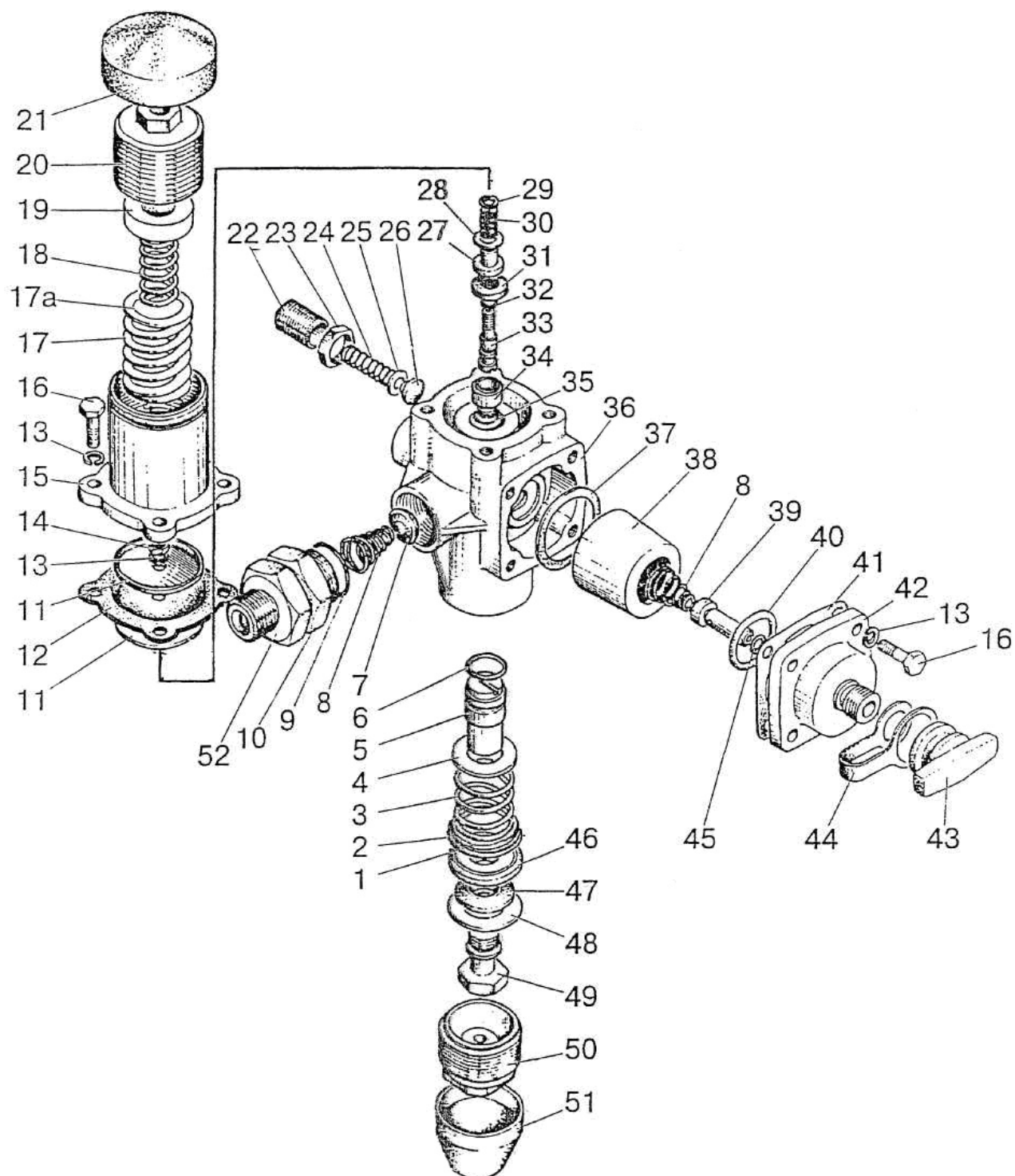

Рис. 35.6 Регулятор давления

Группа 35. Тормоза
Подгруппа 3512. Регулятор давления

№ рис.	№ поз.	№ узла или детали	Кол-во	Наименование
35.6	41	80-3512125	1	Прокладка
	42	80-3512123	1	Крышка
	43	105.059.05.005	1	Гайка
	44	105.069.05.006	1	Лента
	45	006-010-25	1	Кольцо
	46	80-3512022	1	Седло
	47	80-3512023	1	Втулка
	48	80-3512021	1	Шайба
	49	80-3512024	1	Стержень
	50	80-3512102	1	Крышка
	51	80-3512101	1	Насадка
	52	80-3512006	1	Контргайка

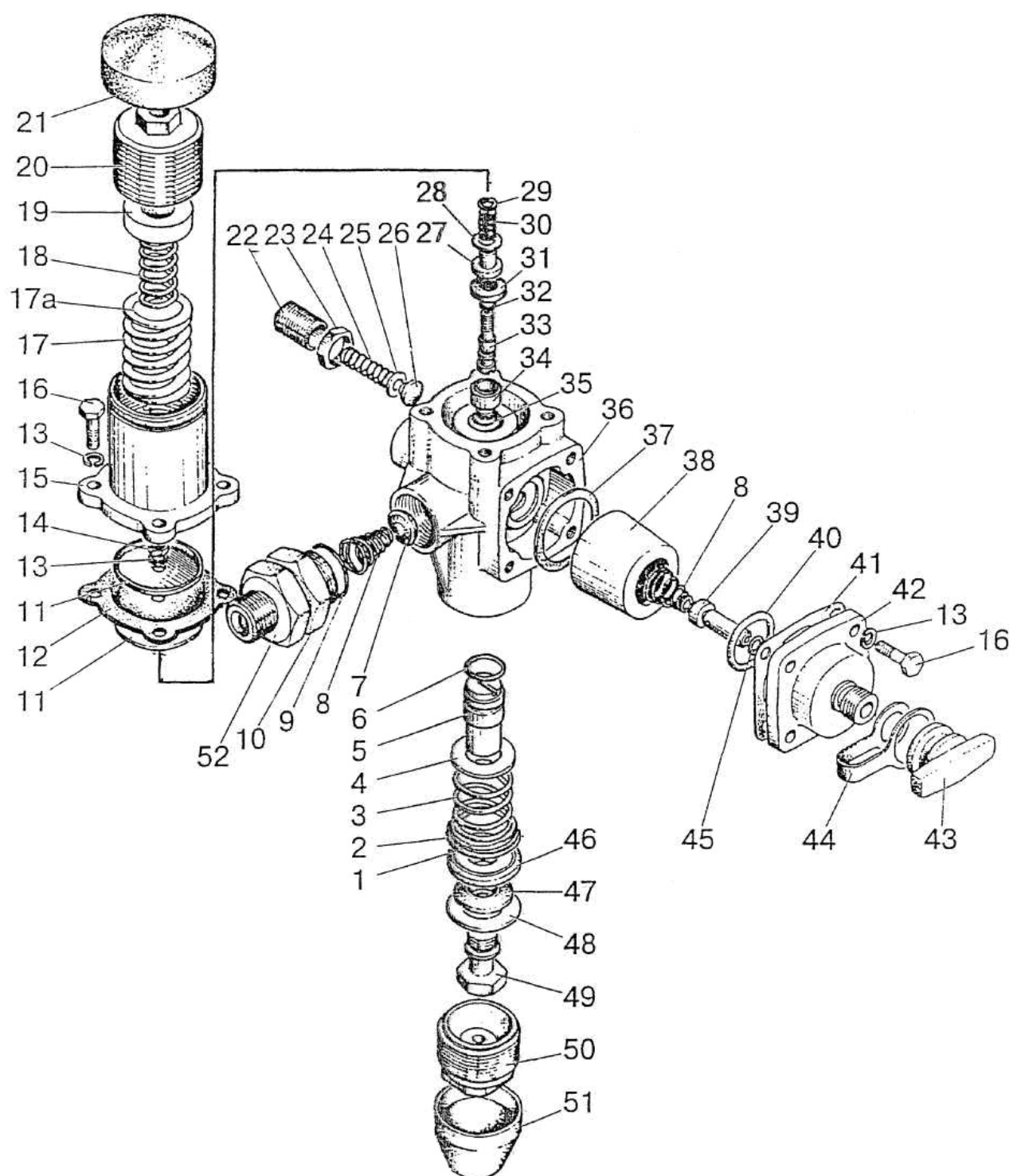

Рис. 35.7 Баллон

Группа 35. Тормоза
Подгруппа 3513. Баллон

№ рис.	№ поз.	№ узла или детали	Кол-во	Наименование
35.7		85-3513110	1	Клапан (10-17)
	1	1522-3514033	1	Угольник
	2	B50-3513025-A	2	Кронштейн
	3	1522-3513011	4	Гайка
	4	1522-3513012	8	Втулка
	5		4	Шайба 10 ОТ ОСТ 37.001.115-75
	6		4	Болт М10-6gx65.88.35.019 ГОСТ 7795-70
	7	ПР-43-01	4	Уплотнитель
	8	50-3513015-A	1	Баллон
	9	1021-3513015	1	Тройник
	10	85-3513128	1	Кольцо
	11	85-3513117	1	Фильтр
	12	85-3513125	1	Пружина
	13	85-3513112-A1	1	Тарелка
	14	85-3513113	1	Клапан
	15	85-3513124	1	Толкатель
	16	B50-3522023	2	Прокладка
	17	85-3513120	1	Корпус
	18	H50-4202146	1	Кольцо
	19	B50-3513032	2	Хомут

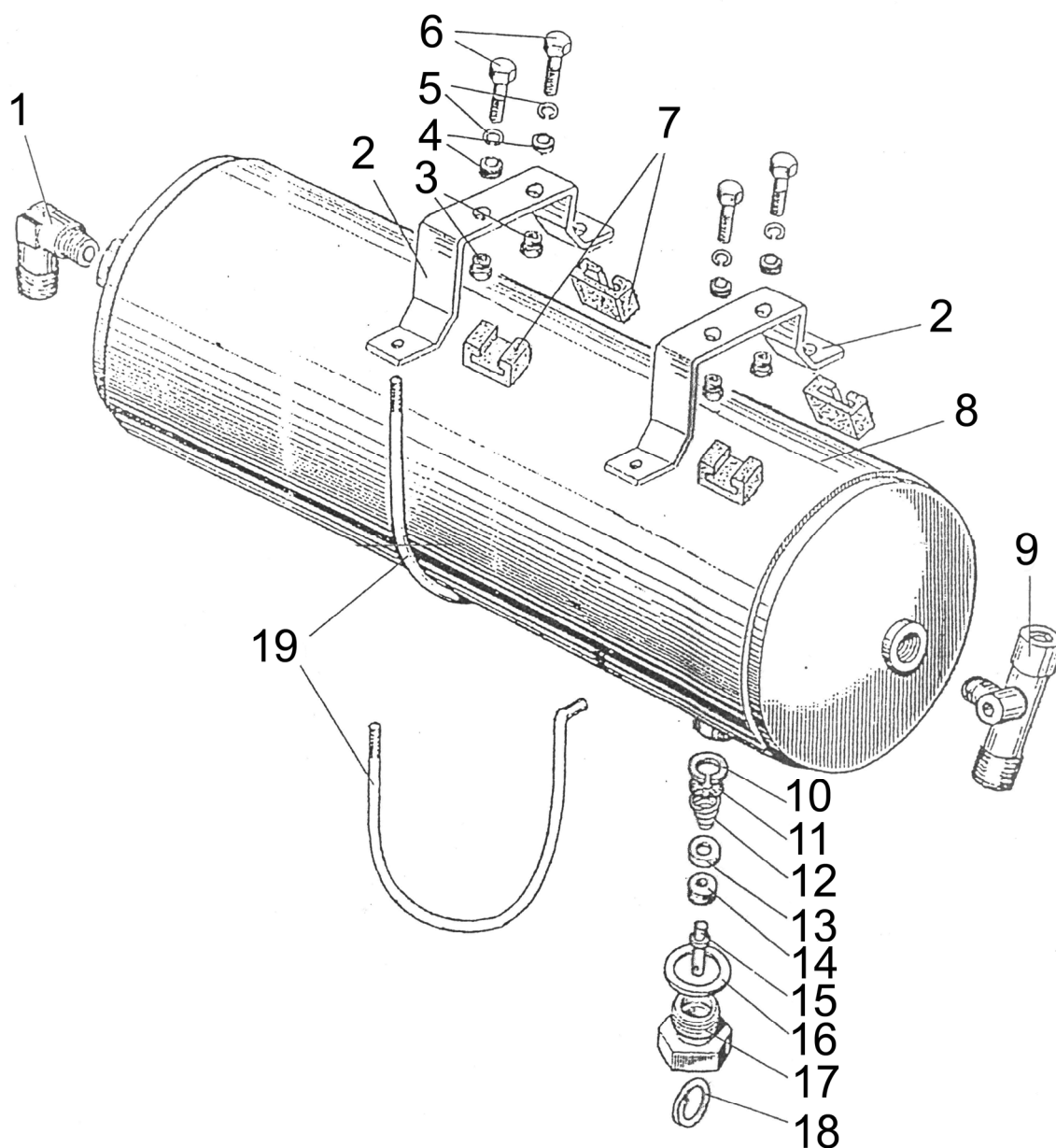

Рис. 35.8 Кран тормозной

Группа 35. Тормоза
Подгруппа 3514. Кран тормозной

№ рис.	№ поз.	№ узла или детали	Кол-во	Наименование
35.8		80-3514010 или A29.3514010	1	Кран тормозной
		80-3514020	1	Диафрагма (22-29)
		80-3514060	1	Корпус (1, 3, 17)
		80-3514120	1	Тяга (39-43)
	1	803514061	1	Корпус
	2		1	Палец 6x18 ОСТ 37.001.163-97
	3	80-3514063	1	Штифт
	4		1	Шплинт 2x12.019 ГОСТ 397-79
	5	80-3514070	1	Тяга
	6	ШКЯМ 188.00.02	1	Прокладка
	7		6	Шайба 6Т ОСТ 37.001.115-75
	8		6	Болт М6-6gx20.58.35.019 ГОСТ 7798-70
	9	80-3514084	1	Крышка
	10	М8	2	Гайка
	11	80-3514017	1	Ушко
	12	80-3514016	1	Чехол
	13	80-3514019	1	Клапан
	14	80-3514018	1	Прижим
	15		2	Шайба 5Т ОСТ 37.001.115-75
	16		2	Винт В.М4-6gx12.58.019 ГОСТ 17473-80
	17	80-3514062	1	Манжета
	18	80-3514087	1	Втулка
	19	80-3514014	1	Пружина
	20	80-3512013	1	Тарелка пружины
	21	80-3514082	1	Шток
	22	80-3514012	1	Пружина
	23	80-3514023	1	Винт
	24	80-3514021	2	Шайба
	25	80-3514026	2	Клапан
	26	80-3514027	2	Шайба
	27	80-3514022	1	Труба
	28	80-3514024	1	Пружина
	29	80-3514040	1	Диафрагма
	30		1	Гайка М4-6Н.6.019 ГОСТ 5927-70
	31	80-3514083	1	Крышка
	32	1522-3514033	2	Угольник
	33	3,2x18	2	Шплинт 3,2x18.019 ГОСТ 397-79
	34	8x30	2	Палец 8x30 ОСТ 37.001.163-97
	35	A20-213-A	1	Вилка
	36	2022-3514011	1	Шток
	37	C20	1	Кольцо
	38	2022-3514015	1	Корпус
	39	ДСШ-14.21.141	1	Пружина

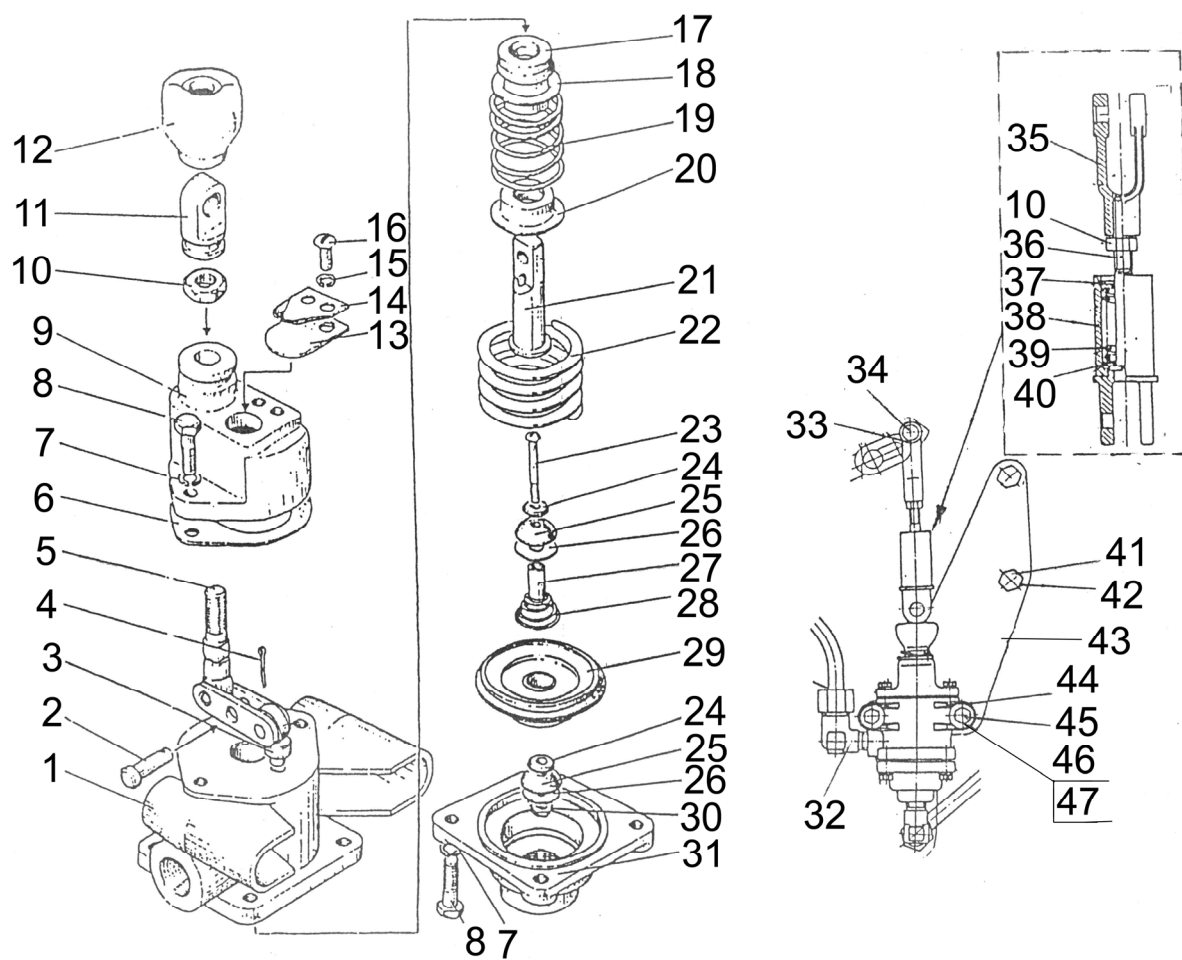

Рис. 35.8 Кран тормозной

Группа 35. Тормоза
Подгруппа 3514. Кран тормозной

№ рис.	№ поз.	№ узла или детали	Кол-во	Наименование
35.8	40	822-1723014	2	Шайба
	41	2022-3502009-01	2	Болт
	42		2	Шайба 14 ОТ ОСТ 37.001.115-75
	43	2022-3514021	1	Кронштейн
	44	85-3514012	2	Бобышка
	45		2	Болт М10-6gx100.58.019 ГОСТ 7795-70
	46		2	Шайба С 10.01.019 ГОСТ 6958-78
	47		2	Шайба 10 ОТ ОСТ 37.001.115-75

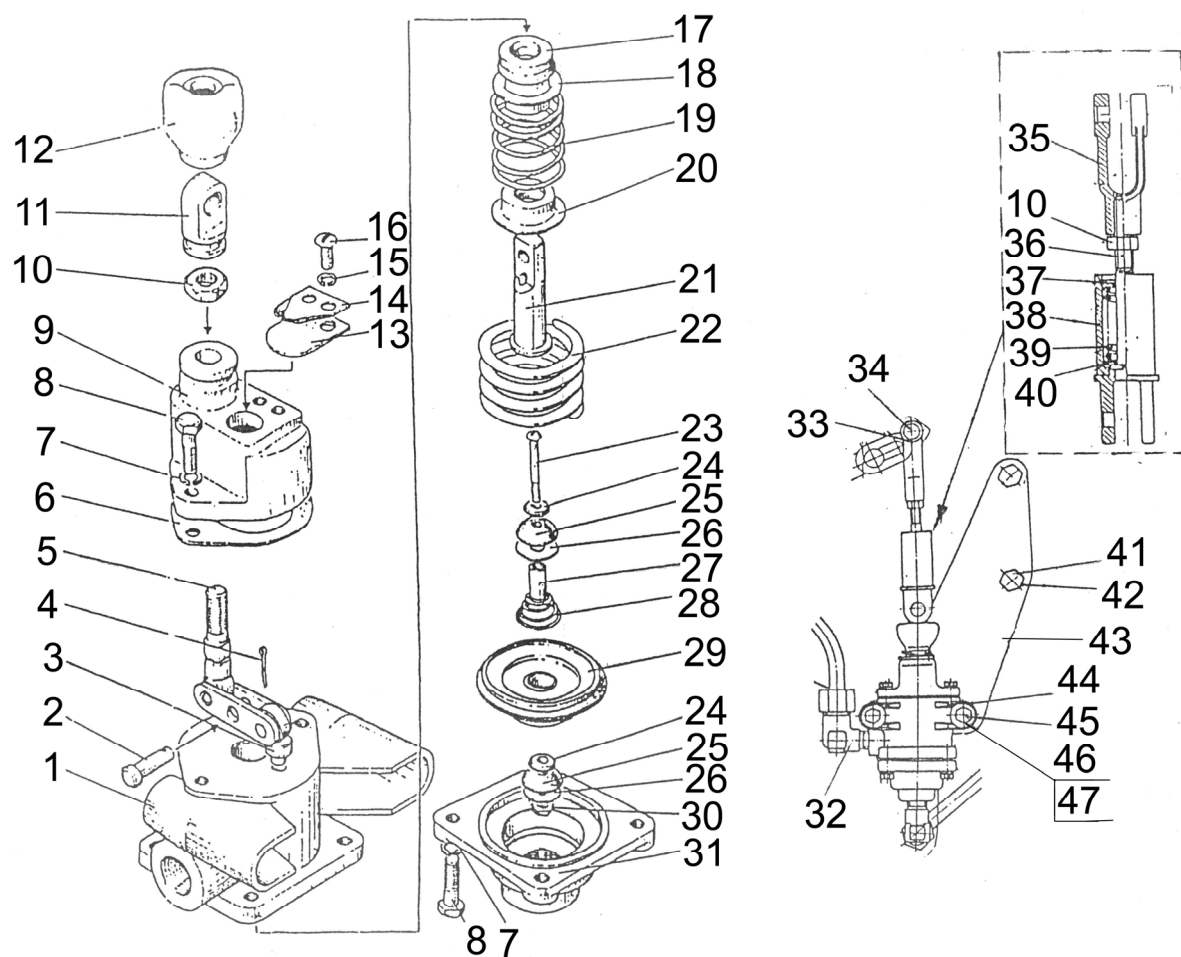

Рис. 37.1 Электрооборудование по двигателю

Группа 37. Электрооборудование
Подгруппа 3700. Электрооборудование по дизелю

№ рис.	№ поз.	№ узла или детали	Кол-во	Наименование
37.1		2022.4М-3700030	1	Электрооборудование по двигателю
	1	1522-3747010	1	Коробка
	2	80-3805065	1	Винт
	4	2022-3721011	1	Кронштейн
	5	2022-3722011	1	Табличка
	7	70-3723035	4	Наконечник
	8	80-3723016	2	Кронштейн
	11	70-3723042-02	2	Втулка
	12	80-3723045	16	Манжета
	13	1522-3747011	1	Панель
	14	1522-3747013	1	Крышка
	16	54.24.445-Б	1	Наконечник
	17	ППР 25	1	Профиль
	18	ТМ-59-6000-38	1	Наконечник резиновый
	19		4	Болт М6-6gx14.88.35.019 ГОСТ 7798-70
	20		2	Болт М8-6gx14.88.35.019 ГОСТ 7798-70
	22		10	Винт В.М6-6gx10.58.019 ГОСТ 17473-80
	23		6	Винт В.М6-6gx20.58.019 ГОСТ 17473-80
	24		6	Гайка М5-6Н.6.019 ГОСТ 5915-70
	25		22	Гайка М6-6Н.6.019 ГОСТ 5915-70
	26		2	Гайка М8-6Н.6.019 ГОСТ 5915-70
	28		4	Шайба С 6.01.019 ГОСТ 11371-78
	29		2	Шайба С 8.01.019 ГОСТ 11371-78
	31		1	Жгут 2022.4М-3724360 ГОСТ 23544-84
	32		1	Жгут 920-3724345-Б ГОСТ 23544-84
	33		1	Жгут 1221-3724380-А ГОСТ 23544-84
	34		1	Провод 80-3724381 ГОСТ 23544-84
	35		4	Провод 1221-3724383 ГОСТ 23544-84
	37		6	Шайба 5Т ОСТ 37.001.115-75
	38		22	Шайба 6Т ОСТ 37.001.115-75
	39		2	Шайба 8Т ОСТ 37.001.115-75
	41	3741.10	1	Блок свечей накаливания
	42	3722.20	1	Блок предохранителей
	43	3722.60	1	Блок предохранителей
	44	3845.10	1	Датчик засоренности воздухоочистителя
	45	3829.15	1	Датчик аварийного давления масла
	46	3759.10	1	Преобразователь напряжения
	47	3747.50	2	Реле на замыкание 30А
	48	3747.40	1	Реле на размыкание 20А
	49	3747.35	1	Реле свечей накаливания
	50	3747.25	1	Реле стартера
	51	3721.15	1	Сигнал звуковой рупорный низкотоновый
	52	3721.20	1	Сигнал звуковой рупорный высокотоновый
	53	3741.25	1	Сопротивление добавочное генератора

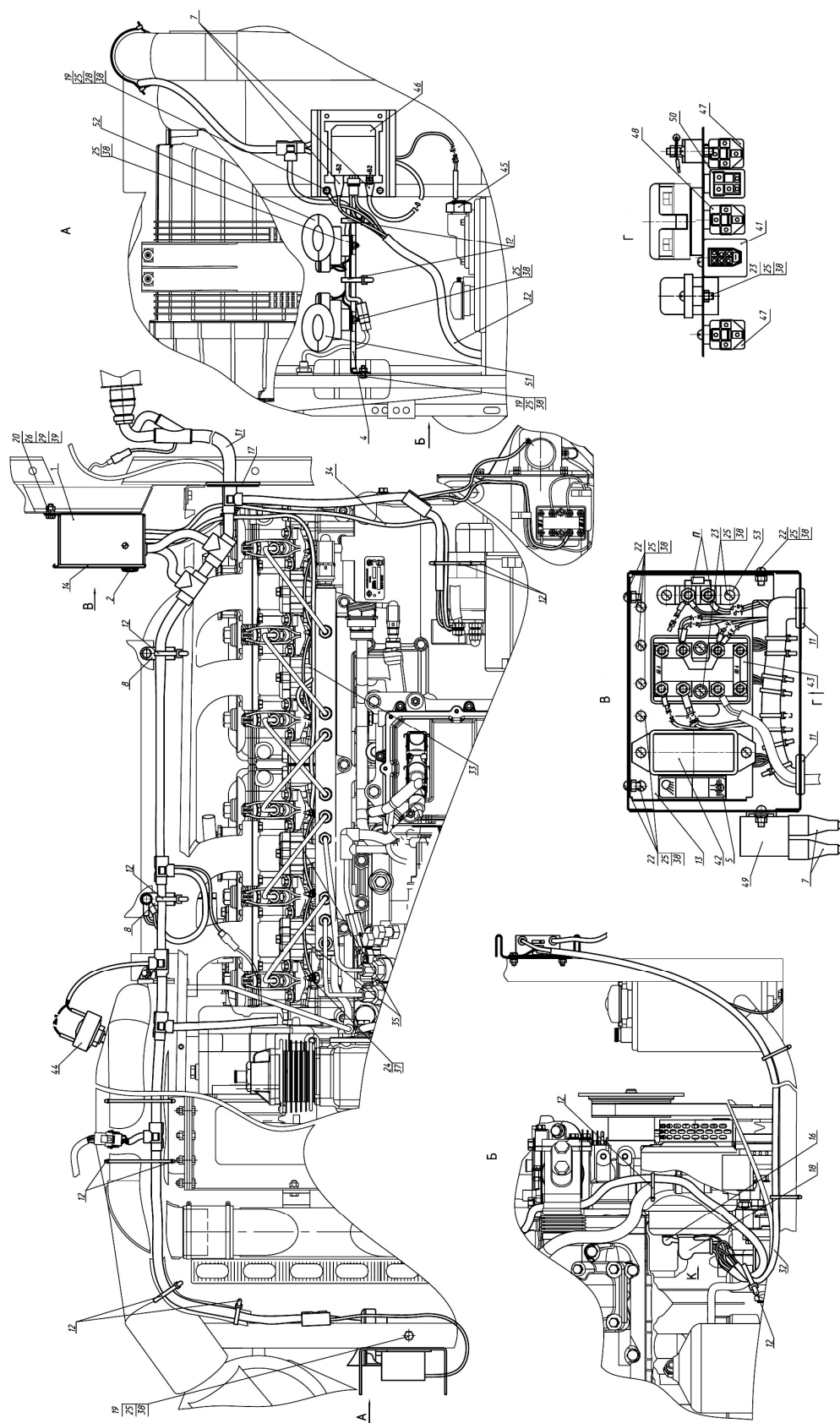

Рис. 37.2 Электрооборудование трансмиссии

Группа 37. Электрооборудование
Подгруппа 3700. Электрооборудование трансмиссии

№ рис.	№ поз.	№ узла или детали	Кол-во	Наименование
37.2		2022-3700040-Б	1	Электрооборудование по трансмиссии
	1	2022-3723011	2	Кронштейн
	3	822-3723001	2	Скоба
	4	80-3723045-01	19	Манжета
	6	80-3843001-01	12 наиб. кол-во	Прокладка
	7	70-1115012-03	2	Хомутик
	8	85-1702051	1	Шайба
	9	Д18-055-А	1	Кольцо уплотнительное
	11	М8-6gx25.88.035.019	4	Болт ГОСТ 7796-70
	12	М8-6gx30.88.035.019	2	Болт ГОСТ 7796-70
	14	С10.01.019	2	Шайба ГОСТ 11371-78
	15	С14.01.019	1	Шайба ГОСТ 11371-78
	16	С20.01.019	1	Шайба ГОСТ 11371-78
	18	2022-3724315-Г	1	Жгут трансмиссии ГОСТ 23544-84
	19	8Т	6	Шайба ОСТ 37.001.115-75
	21	3829.20	1	Датчик давления воздуха
	22	3829.30	1	Датчик давления масла в КПП
	23	3829.25	1	Датчик аварийного давления воздуха
	24	3843.15	3	Датчик оборотов

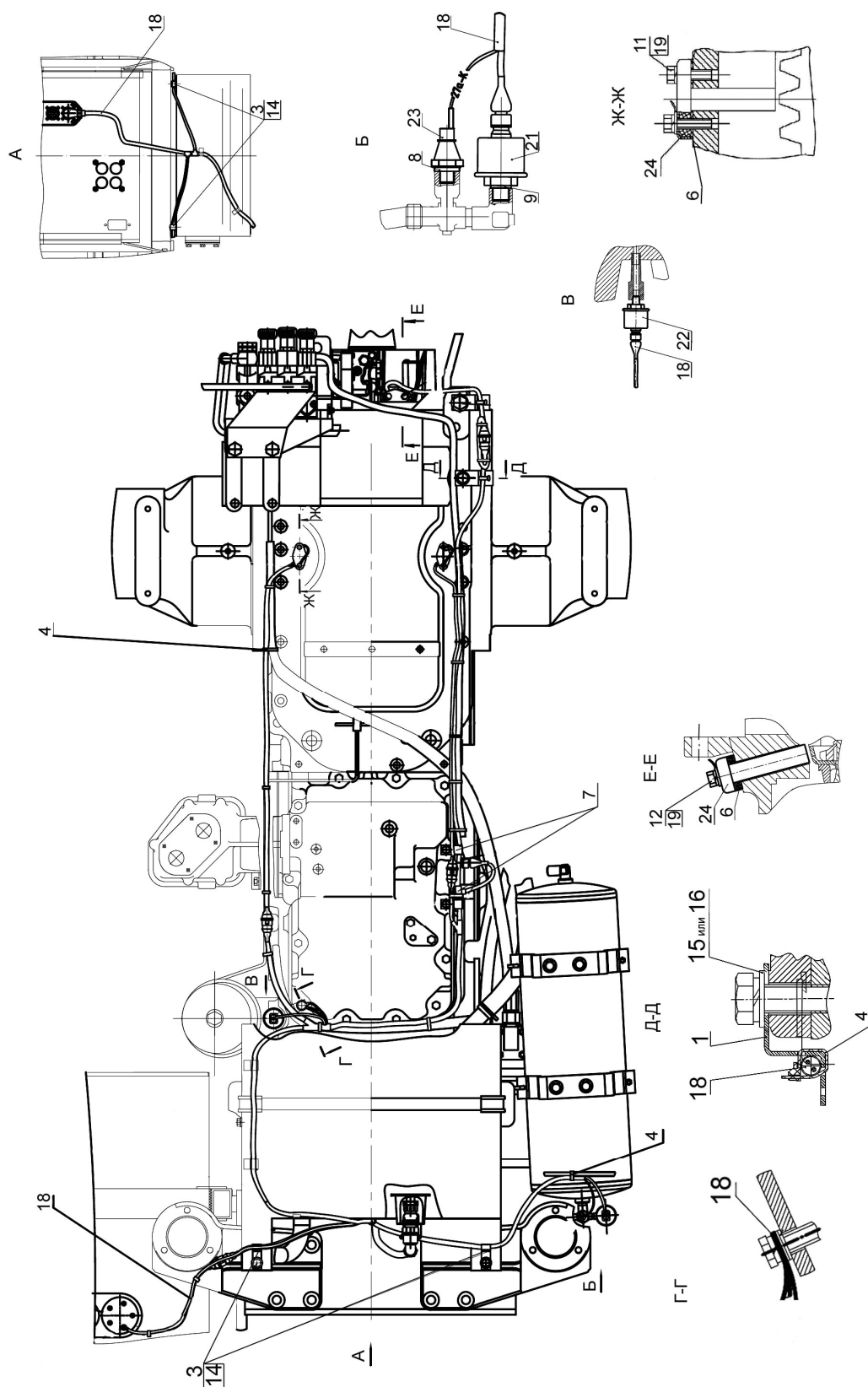

Рис. 37.3 Электрооборудование кабины

Группа 37. Электрооборудование
Подгруппа 3700. Электрооборудование кабины

№ рис.	№ поз.	№ узла или детали	Кол-во	Наименование
37.3		923-3700050	1	Электрооборудование кабины
	1	923-3723006	1	Кронштейн
	3	80-3723045	7	Манжета
	4	80-3723048	1	Втулка
	8		3	Болт М6-6gx12.88.019 ГОСТ 7798-70
	16	923-3724100-Г	1	Жгут кабины ГОСТ 23544-84
	17	3022-3724270-Б	1	Жгут ГОСТ 23544-84
	20		3	Шайба 6Т ОСТ 37.001.115-75
	22	3710.60	1	Выключатель лампы ручного тормоза
	23	3720.10	1	Выключатель сигнала торможения

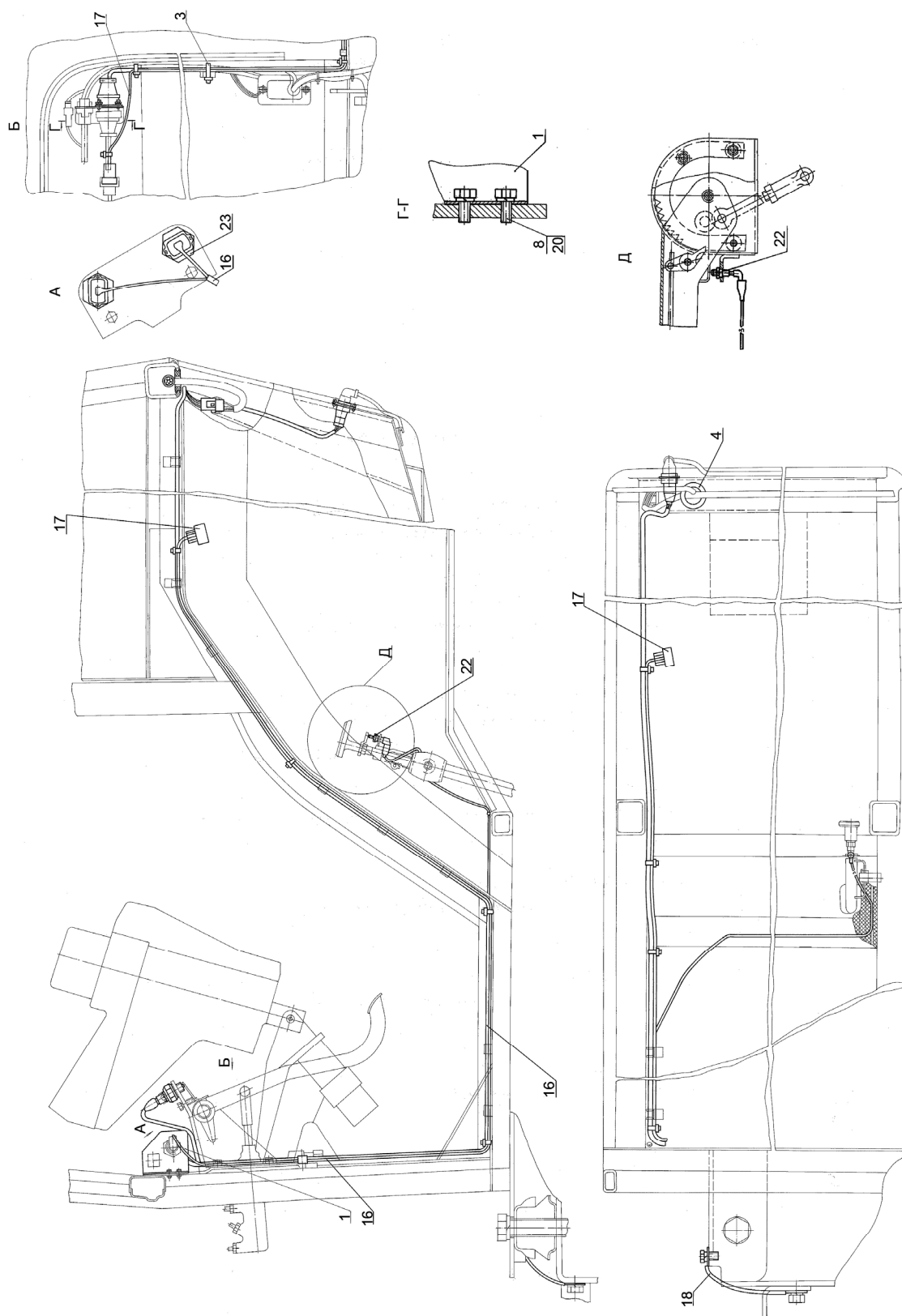

Рис. 37.4 Установка фонарей передних

Группа 37. Электрооборудование
Подгруппа 3700. Установка фонарей передних

№ рис.	№ поз.	№ узла или детали	Кол-во	Наименование
37.4	1	920-3712010	2	Кронштейн
	3	923-3712016	1	Прокладка
	4	923-3712017	1	Кронштейн
	5	923-3723042	2	Втулка
	6	920-3711011	2	Кронштейн
	7	920-3712012	2	Кронштейн
	8	920-3712013	2	Скоба
	9	920-3712021	2	Кожух
	10	920-3712022	2	Кожух
	13	70-3723042-01	2	Втулка
	14	80-3723045	4	Манжета
	15	A30.04.017	4	Колпачок
	17		4	Болт М8-6gx16.88.35.019 ГОСТ 7796-70
	18		6	Болт М6-6gx18.88.35.019 ГОСТ 7798-70
	19	912075	4	Винт В.М6-6gx18.58.019 ГОСТ 17473-80
	20	912077	4	Винт В.М6-6gx18.58.019 ГОСТ 17475-80
	21		8	Гайка М6-6Н.6.019 ГОСТ 5915-70
	22		4	Шайба С 6.01.019 ГОСТ 11371-78
	24	923-3724130-В	1	Жгут
	25	923-3724140-Б	2	Жгут
	26	923-3724142	2	Жгут
	27	923-3724145-Б	1	Жгут
	28	923-3724146-Б	1	Жгут
	30		10	Шайба 6Т ОСТ 37.001.115-75
	31		4	Шайба 8Т ОСТ 37.001.115-75
	35	3711.30	2	Фара рабочая
	36	3712.10	2	Фонарь передний с боковым повторителем
	37		8	Шуруп 4x16.019

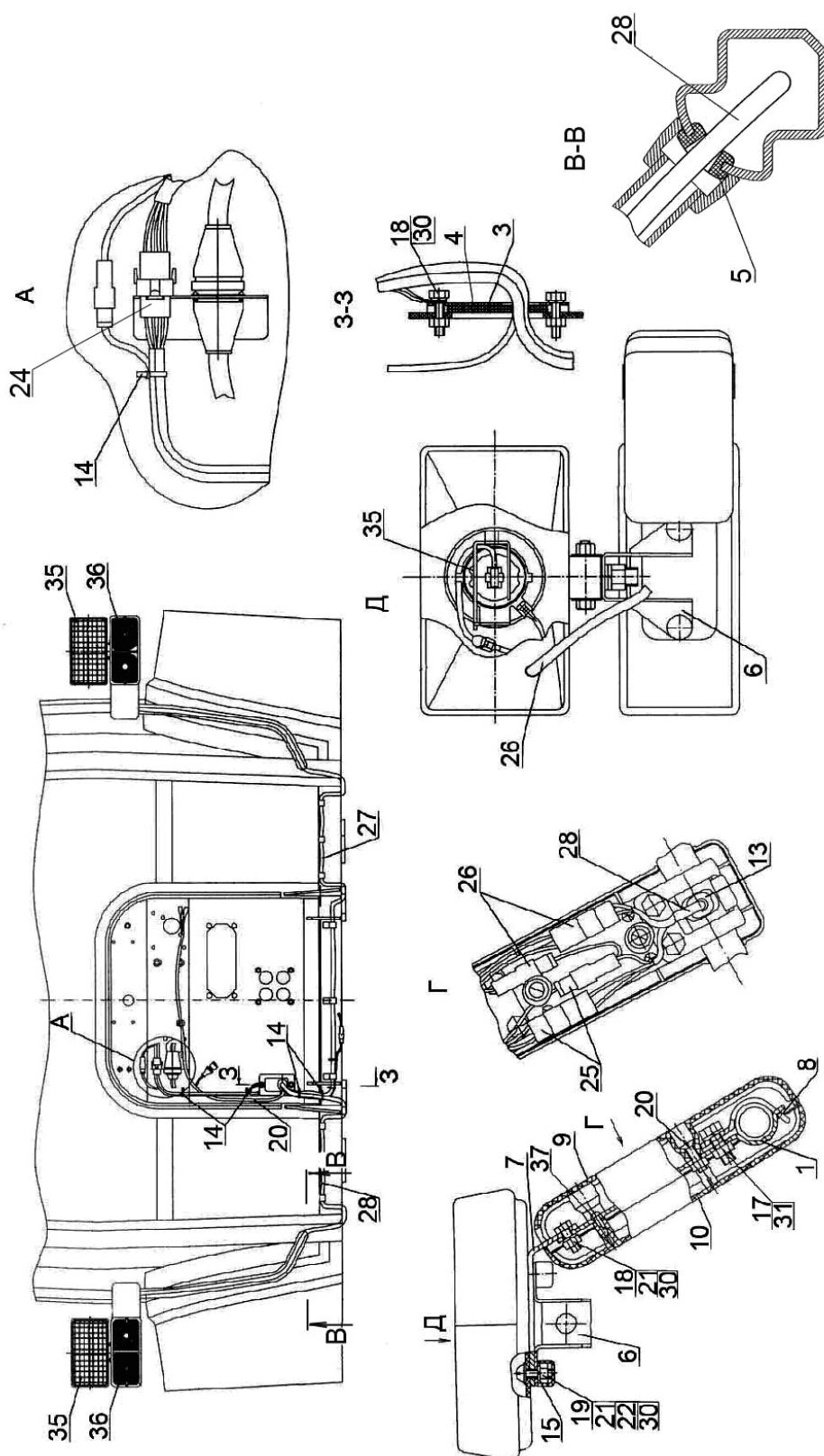

Рис. 37.5 Установка фонарей задних

Группа 37. Электрооборудование
Подгруппа 3723. Установка фонарей задних

№ рис.	№ поз.	№ узла или детали	Кол-во	Наименование
37.5		1222-3700060	1	Установка фонарей задних
	1	1222-3731003	2	Кронштейн
	2	923-3716011	1	Кронштейн
	4	1523-3723041	1	Кронштейн
	8	70-1115012-04	2	Хомутик
	9	80-6708904	2	Прокладка
	12	54.24.445-Б	1	Наконечник
	18		4	Болт М6-6gx12.88.35.019 ГОСТ 7798-70
	21		6	Винт В.М6-6gx16.58.019 ГОСТ 17473-80
	22		4	Винт В.М6-6gx25.58.019 ГОСТ 17473-80
	23		3	Винт В.М5-6gx35.58.019 ГОСТ 17475-80
	25		12	Гайка М6-6Н.6.019 ГОСТ 5915-70
	27		3	Гайка М5-6Н.6.019 ГОСТ 5927-70
	29		1	Жгут фонарей задних 923-3724160-Б ГОСТ 23544-84
	30		1	Жгут розетки прицепа 2522-3724203 ГОСТ 23544-84
	35		6	Шайба С 6.01.019 ГОСТ 11371-78
	37		3	Шайба 5Т ОСТ 37.001.115-75
	38		16	Шайба 6Т ОСТ 37.001.115-75
	41	3717.10	1	Фонарь освещения номерного знака
	42	3723.10	1	Розетка прицепа
	43	3731.10	2	Световозвращатель
	44	3716.10	2	Фонарь задний

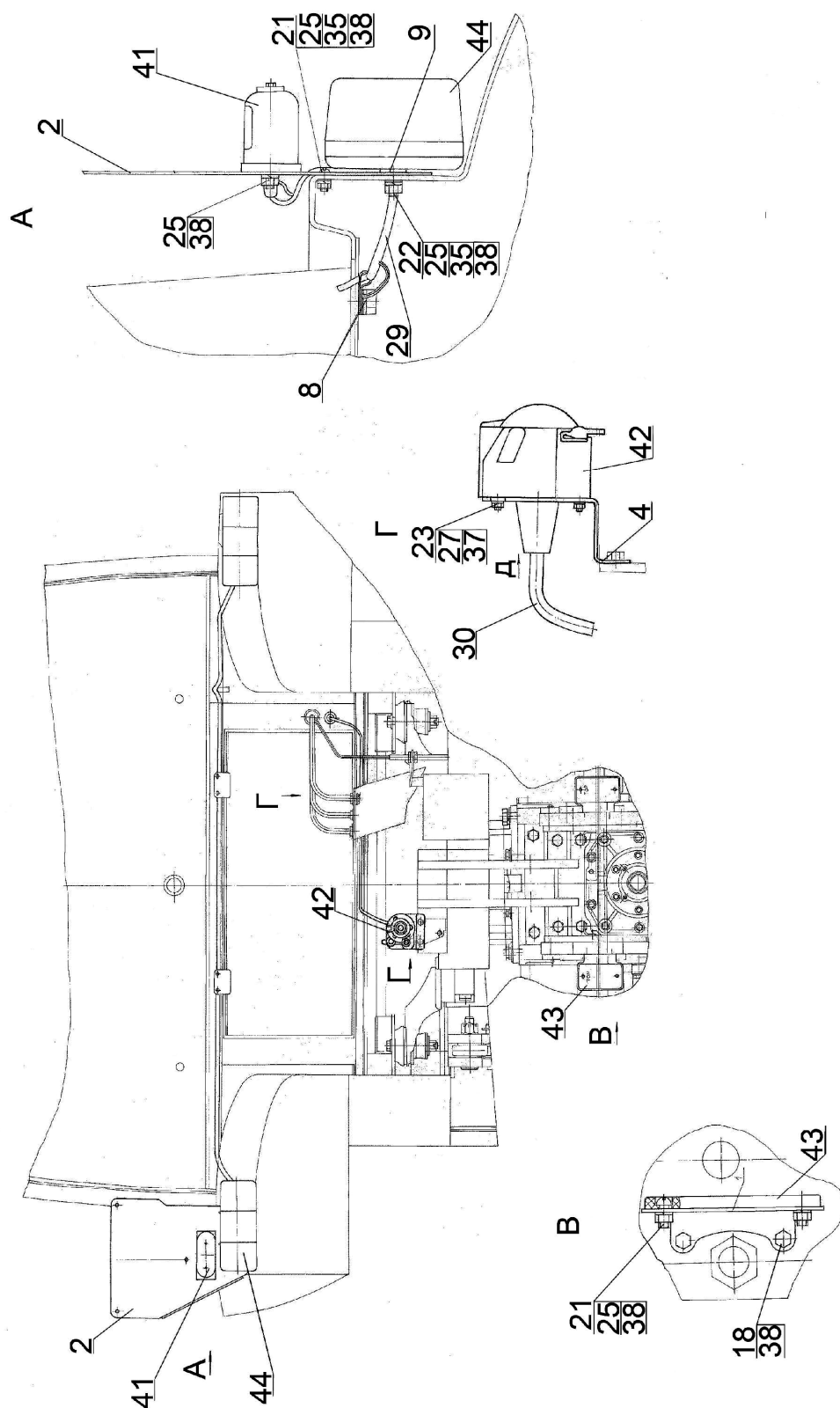

Рис 37.6 Установка фар рабочих

Группа 37. Электрооборудование
Подгруппа 3700. Установка фар рабочих

№ рис.	№ поз.	№ узла или детали	Кол-во	Наименование
37.6		923-3700110	1	Установка фар рабочих
	1	80-3805065	1	Винт
	3	923-3723024	14	Втулка
	4	923-3723042	1	Втулка
	6	80-3738001	1	Кронштейн
	8	80-3801327	2	Заглушка
	9	822-3801341	1	Щиток
	10	923-3801342	1	Щиток
	11	923-3801343-Б	1	Табличка
	12	923-3801344	4	Пластина
	14	923-7901018	1	Щиток
	15	90-8402071-01	2	Кронштейн
	16	A30.04.017	2	Колпачок
	17	A30.04.017-01	2	Колпачок
	19		2	Болт М8-6gx20.88.35.019 ГОСТ 7796-70
	20		2	Болт М6-6gx16.88.35.019 ГОСТ 7798-70
	22		3	Гайка М6-6Н.6.019 ГОСТ 5915-70
	23		2	Гайка М8-6Н.6.019 ГОСТ 5915-70
	24		6	Гайка М5-6Н.6.019 ГОСТ 5927-70
	26		3	Шайба С 6.01.019 ГОСТ 11371-78
	27		2	Шайба С 8.01.019 ГОСТ 11371-78
	28		2	Шайба С 8.01.019 ГОСТ 6958-78
	29		1	Кольцо 006-010-25-1-4 ГОСТ 18829-73/ГОСТ 9833-73
	31		1	Жгут 923-3724233-А ГОСТ 23544-84
	32		1	Жгут крыши 923-3724350-Б ГОСТ 23544-84
	33		1	Жгут 923-3724351 ГОСТ 23544-84
	37		6	Шайба 5Т ОСТ 37.001.115-75
	38		3	Шайба 6Т ОСТ 37.001.115-75
	39		2	Шайба 8Т ОСТ 37.001.115-75
	42	3722.25	1	Блок предохранителей
	43	3710.30	3	Выключатель фар рабочих
	44	3710.40	1	Выключатель знака автопоезда
	45	3709.35	1	Переключатель стеклоочистителя и стеклоомывателя
	46	3714.25	1	Плафон освещения кабины 187x46,5
	47	3711.25	6	Фара рабочего освещения
	48	917401	8	Шуруп 4x10.019 ТУ РБ 400024166.001-2000
	49	3738.10	3	Фонарь автопоезда
	52	883493	0,28 п.м.	Герметик Абрис ЛТ 20x2 ТУ 2513-001-43008408-98

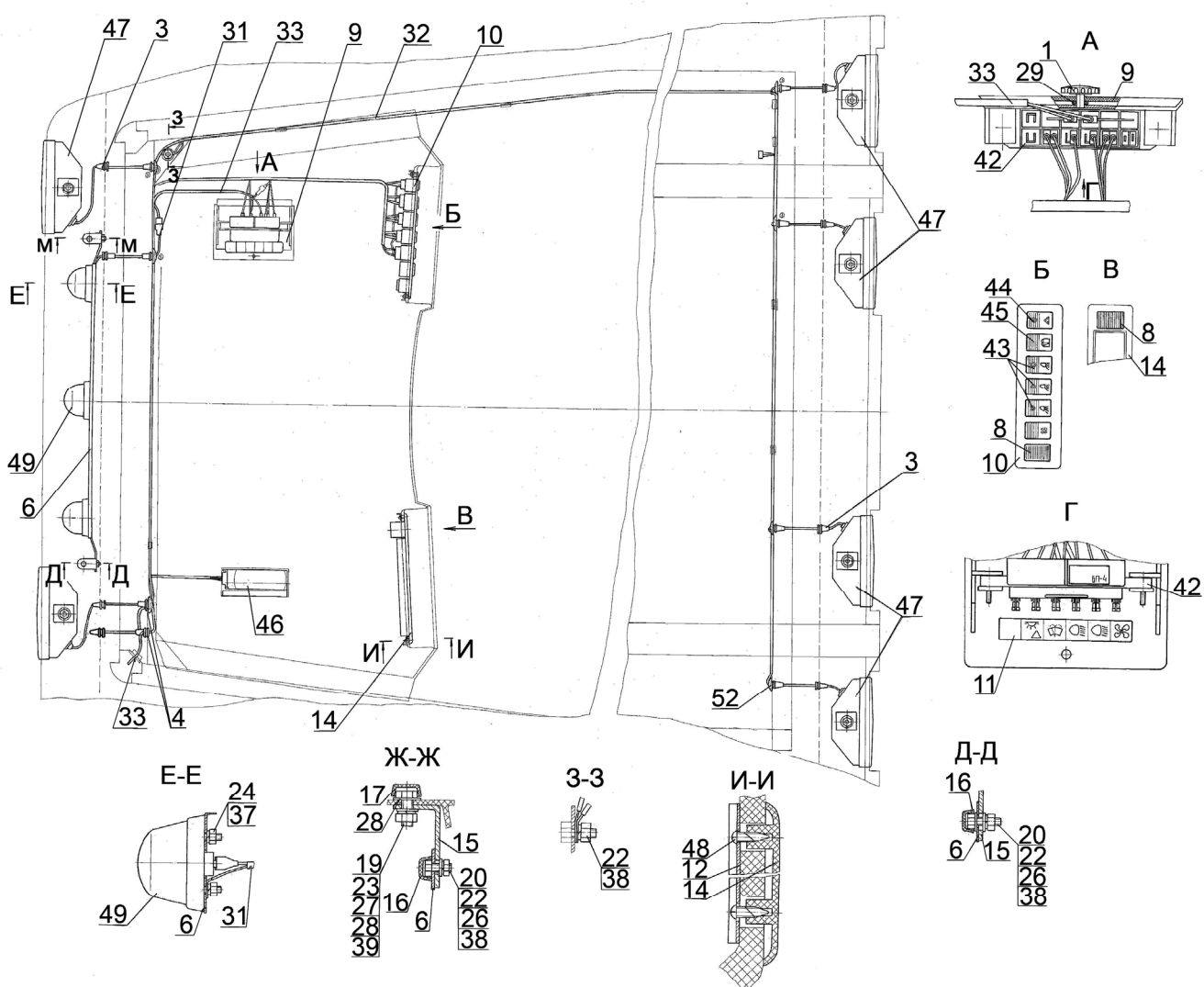

Рис. 37.7 Установка фар дорожных

Группа 37. Электрооборудование
Подгруппа 3723. Установка фар дорожных

№ рис.	№ поз.	№ узла или детали	Кол-во	Наименование
37.7		2522-3700020	1	Установка фар дорожных
	1	70-1115012-04	1	Хомутик
	4	70-3506027	1	Втулка
	5	80-3723045-01	5	Манжета
	12	37241875	1	Жгут 2522-3724025-В ГОСТ 23544-84
	15	3711.20	2	Фара дорожная

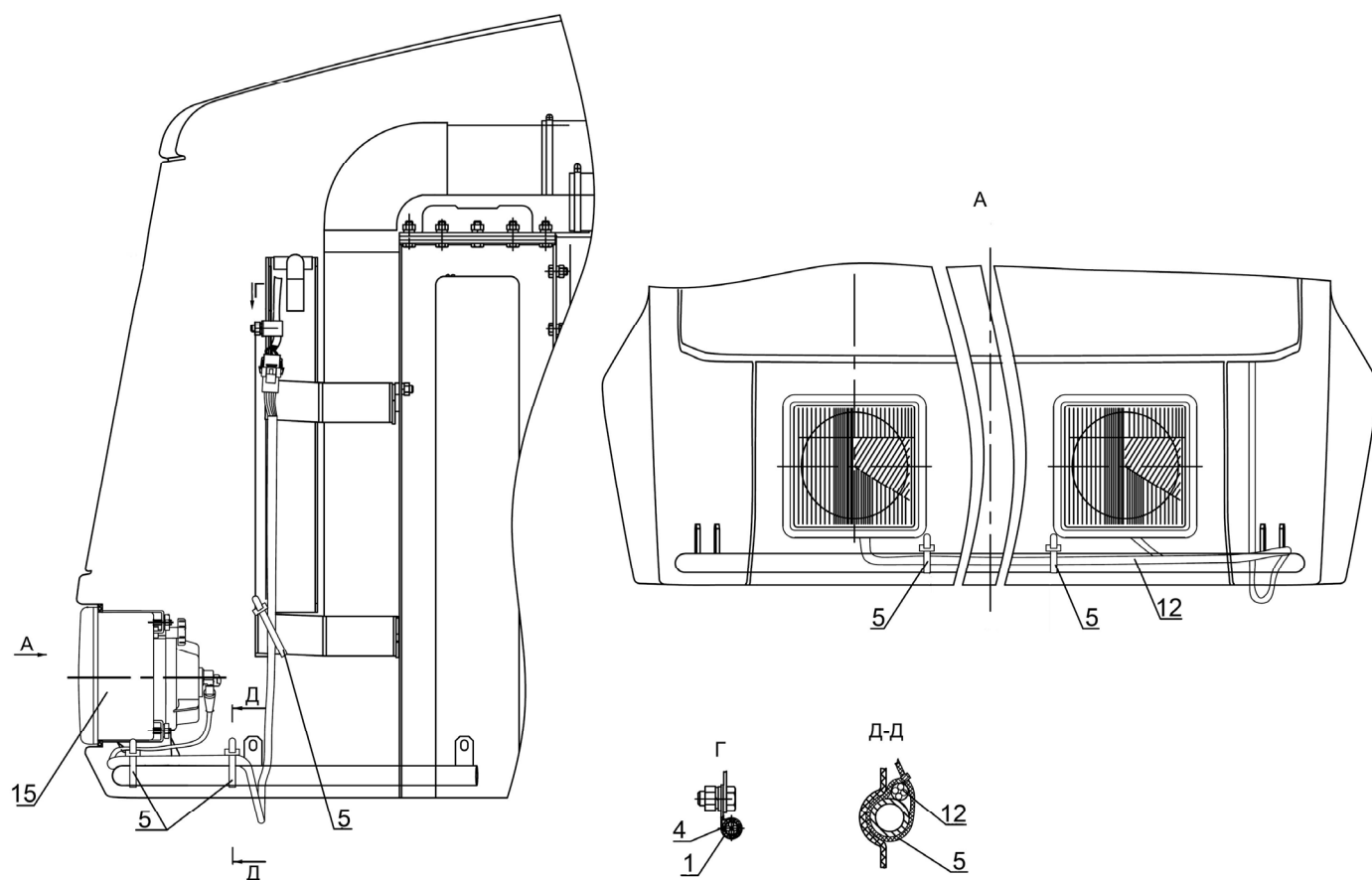

Рис. 37.8 Установка батарей аккумуляторных

Группа 37 Электрооборудование
Подгруппа 3724. Установка батарей аккумуляторных

№ рис.	№ поз	№ узла или детали	Кол-во	Наименование
37.8		1222.4-3700080	1	Установка аккумуляторных батарей
	1	1222.4-3703020	1	Кожух
	2	1222.4-3722010	1	Кронштейн
	3	80В-3703020	2	Прижим
	4	1221В-3703010	1	Контейнер
	5	1221В-3703010-02	1	Контейнер
	6	1522-3703025	1	Кожух
	7	80-3805065	1	Винт
	9	54.24.445-Б	2	Наконечник
	10	70-3723042-02	1	Втулка
	11	80-3723045	4	Манжета
	12	320-3723021	1	Кронштейн
	13	822-3801341-Б	1	Щиток
	14	1221В-3703031	1	Кронштейн
	15	50-4607064	4	Втулка
	16	ТМ-59-6000-38	2	Наконечник резиновый
	17		2	Винт В.М6-6gx16.58.019 ГОСТ 17473-80
	18		7	Болт М8-6gx20.88.35.019 ГОСТ 7796-70
	19		2	Болт М8-6gx30.88.35.019 ГОСТ 7796-70
	20		2	Болт М8-6gx35.88.35.019 ГОСТ 7796-70
	22		2	Болт М16-6gx40.88.35.019 ГОСТ 7796-70
	23			Болт М16-6gx32.88.35.019 ГОСТ 7796-70
	24		4	Болт М6-6gx16.88.35.019 ГОСТ 7798-70
	25		2	Болт М6-6gx20.88.35.019 ГОСТ 7798-70
	26		3	Гайка М6-6Н.6.019 ГОСТ 5915-70
	27		15	Гайка М8-6Н.6.019 ГОСТ 5915-70
	28		4	Гайка М16-6Н.6.019 ГОСТ 5915-70
	29		1	Шайба С 8.01.019 ГОСТ 6958-78
	30		4	Шайба С 6.01.019 ГОСТ 11371-78
	31		7	Шайба С 8.01.019 ГОСТ 11371-78
	32		4	Шайба С 16.01.019 ГОСТ 11371-78
	36		1	Провод 1222.4-3724045 ГОСТ 23544-84
	38		1	Провод 920-3724368-Б ГОСТ 23544-84
	39		1	Провод 923-3724042 ГОСТ 23544-84
	40		1	Провод 1221В-3724041 ГОСТ 23544-84
	41		1	Провод 1221В-3724044-В ГОСТ 23544-84

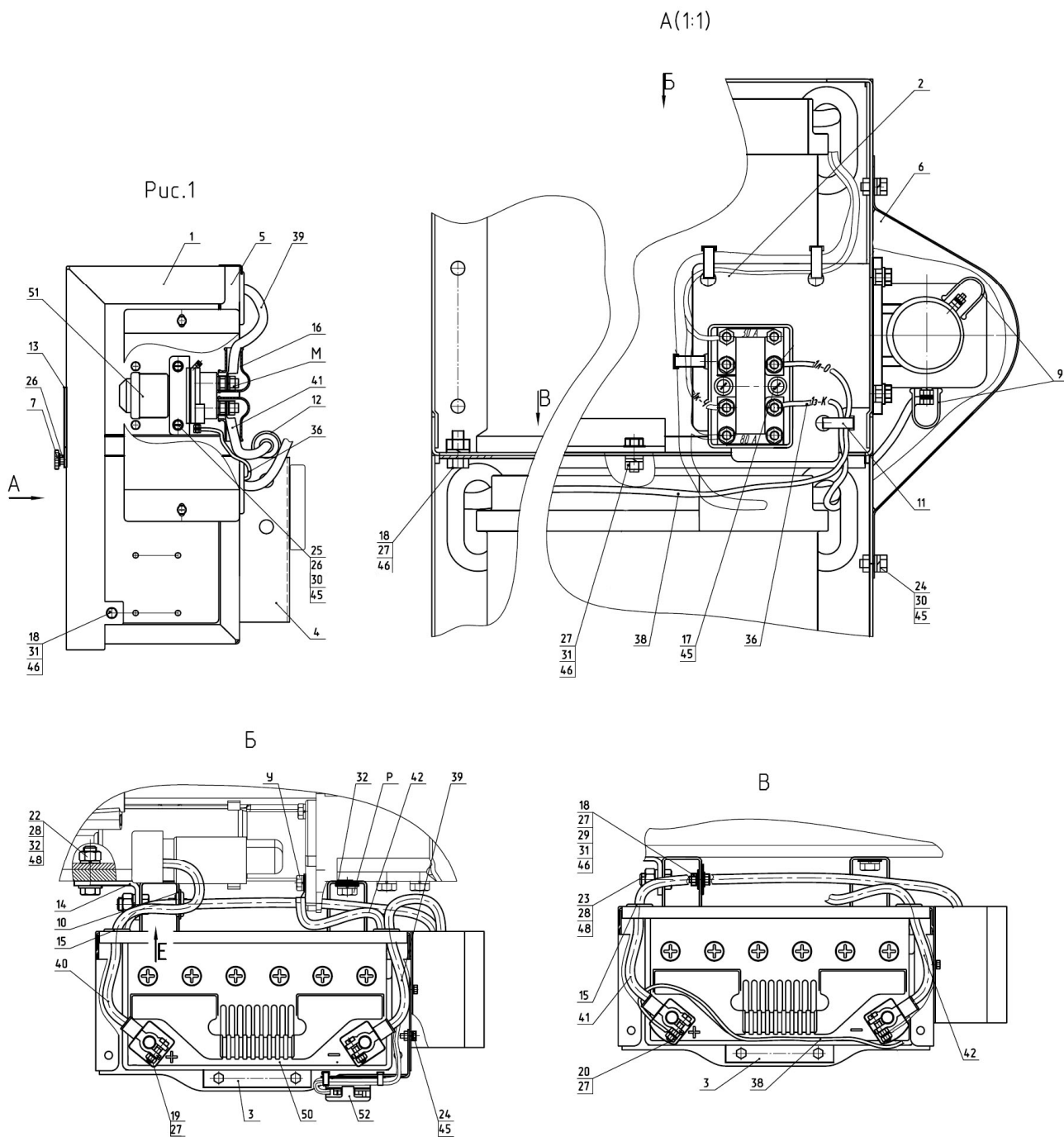

Рис. 37.8 Установка батарей аккумуляторных

Группа 37 Электрооборудование
Подгруппа 3724. Установка батарей аккумуляторных

№ рис.	№ поз	№ узла или детали	Кол-во	Наименование
37.8	42		1	Провод 1221В-3724075 ГОСТ 23544-84
	45		8	Шайба 6Т ОСТ 37.001.115-75
	46		11	Шайба 8Т ОСТ 37.001.115-75
	48		4	Шайба 16 ОТ ОСТ 37.001.115-75
	50	3703.26	2	Батарея аккумуляторная 12/120
	51	3737.15	1	Выключатель батарей 24В дистанционный
	52	3722.55	1	Блок предохранителей

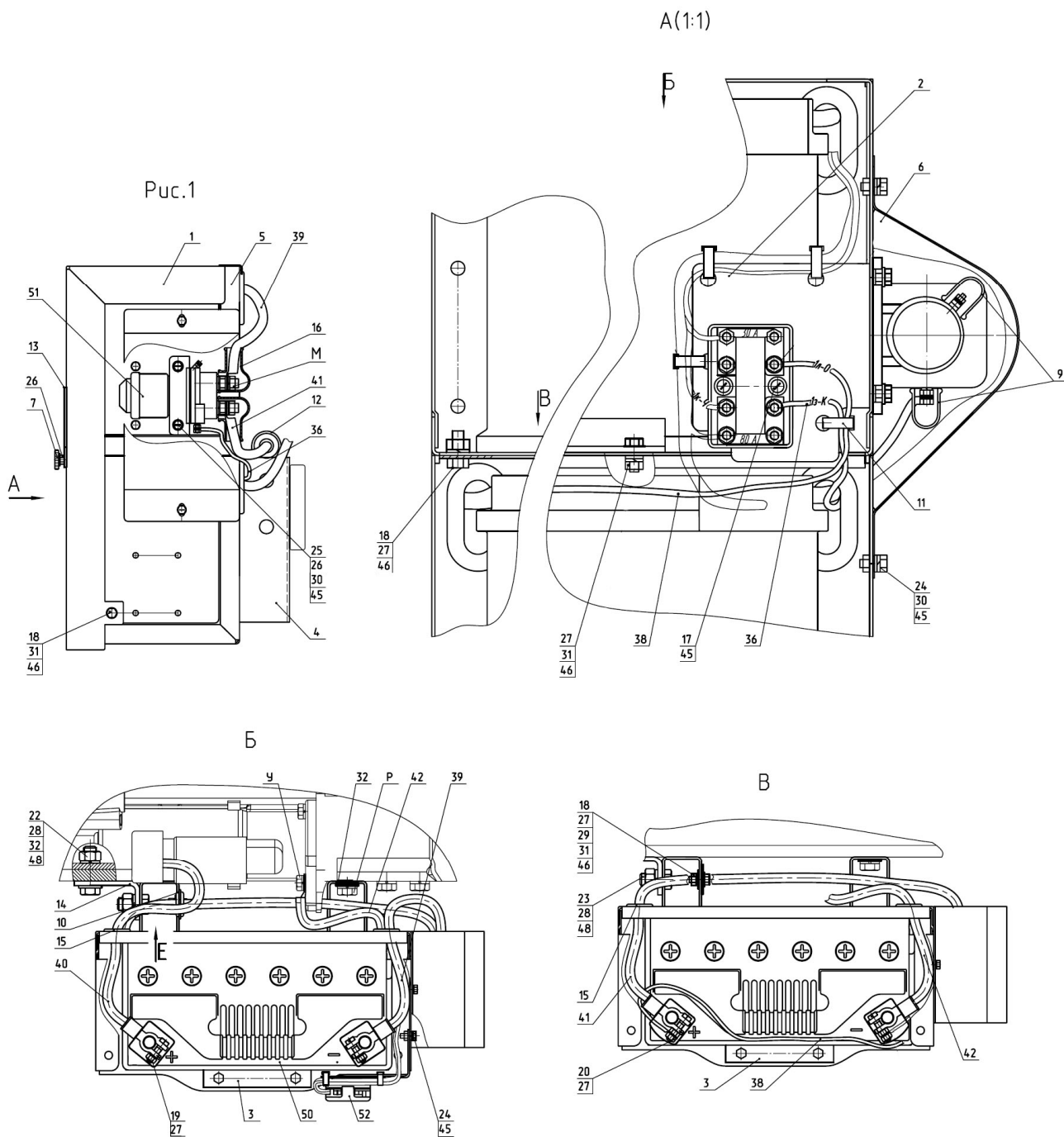

Рис 37.9 Электрооборудование кондиционера

Группа 37. Электрооборудование
Подгруппа 3700. Электрооборудование кондиционера

№ рис.	№ поз.	№ узла или детали	Кол-во	Наименование
37.9		923-3700090-01	1	Электрооборудование кондиционера
	1	923-3724355-Б	1	Жгут
	2	80-3801327	2	Заглушка

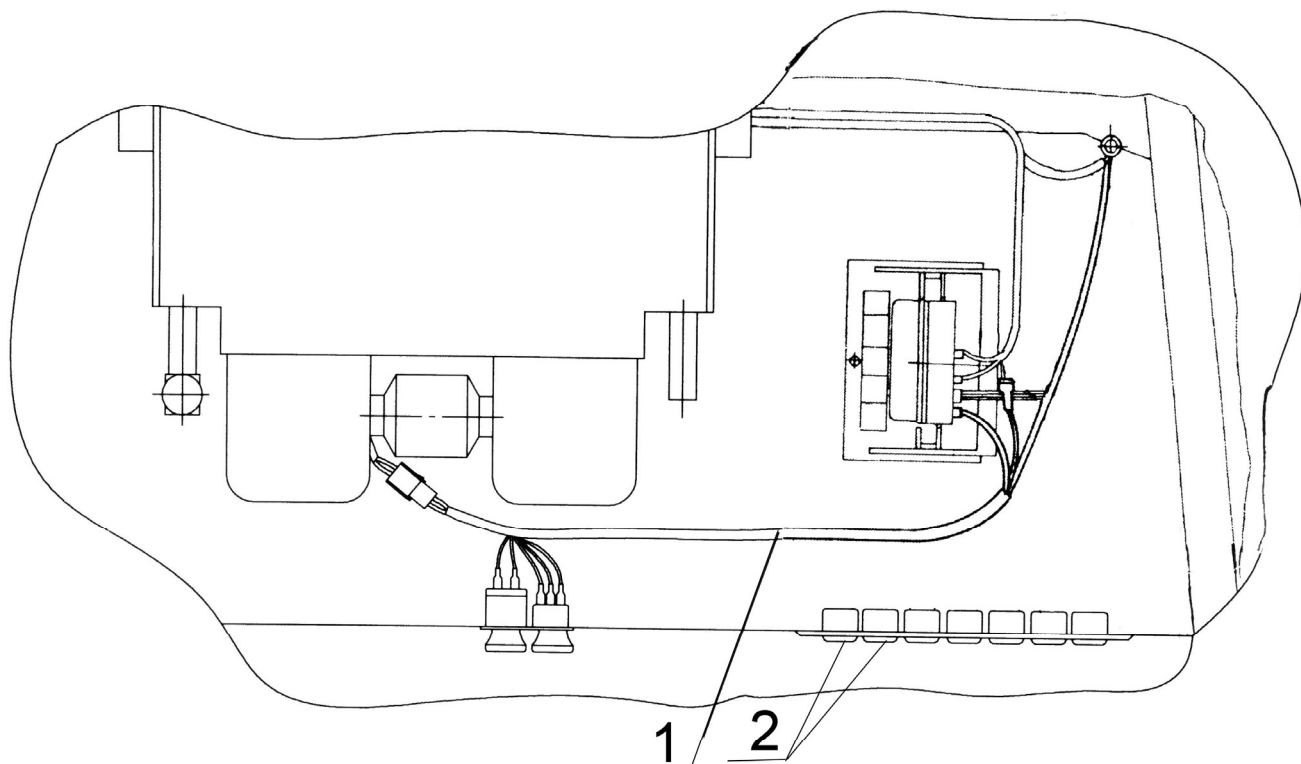

Рис. 38.1 Щиток приборов



Рис. 38.2 Щиток приборов

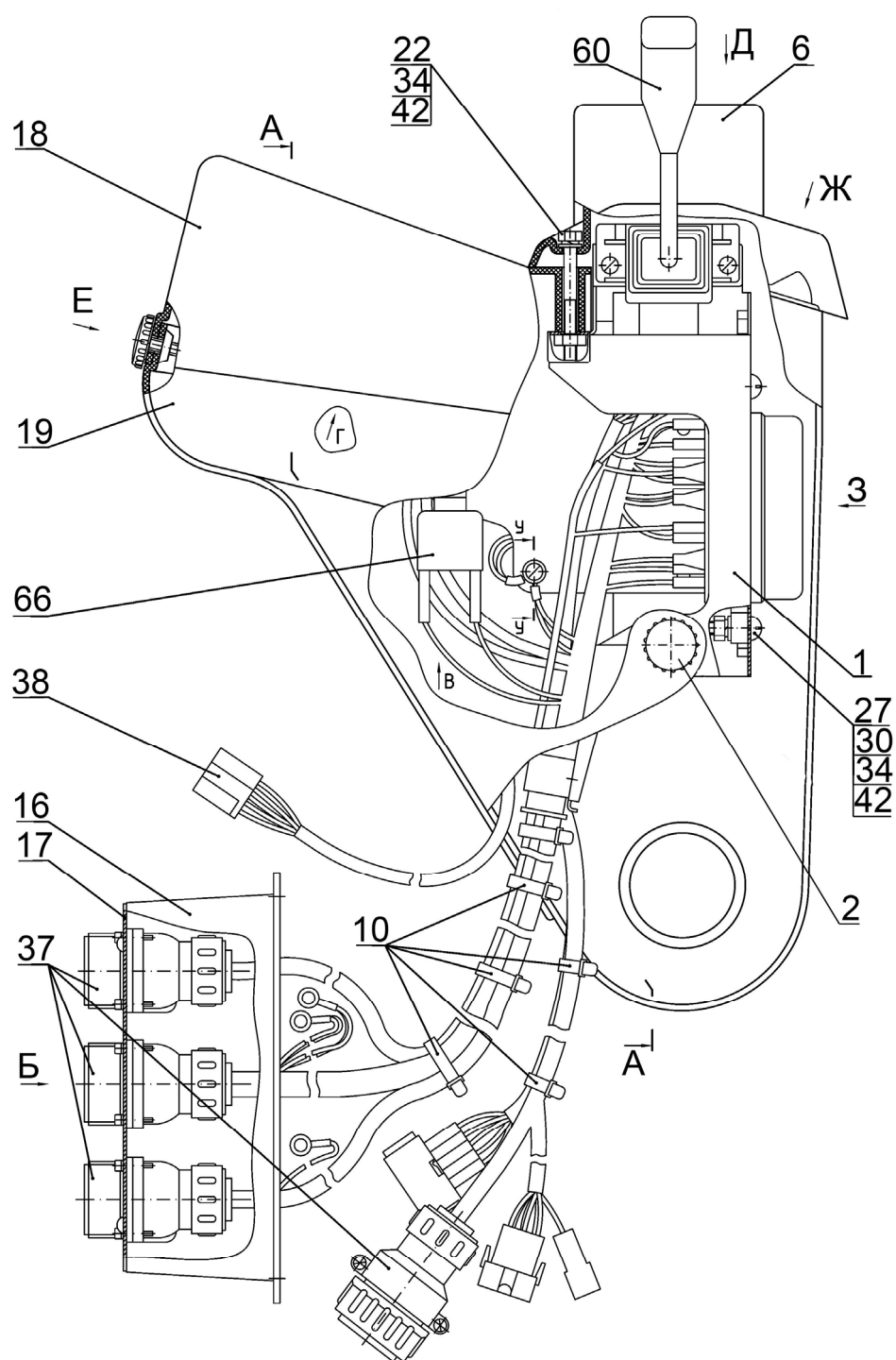

Рис. 38.3 Щиток приборов

Группа 38. Щиток приборов
Подгруппа 3805. Щиток приборов

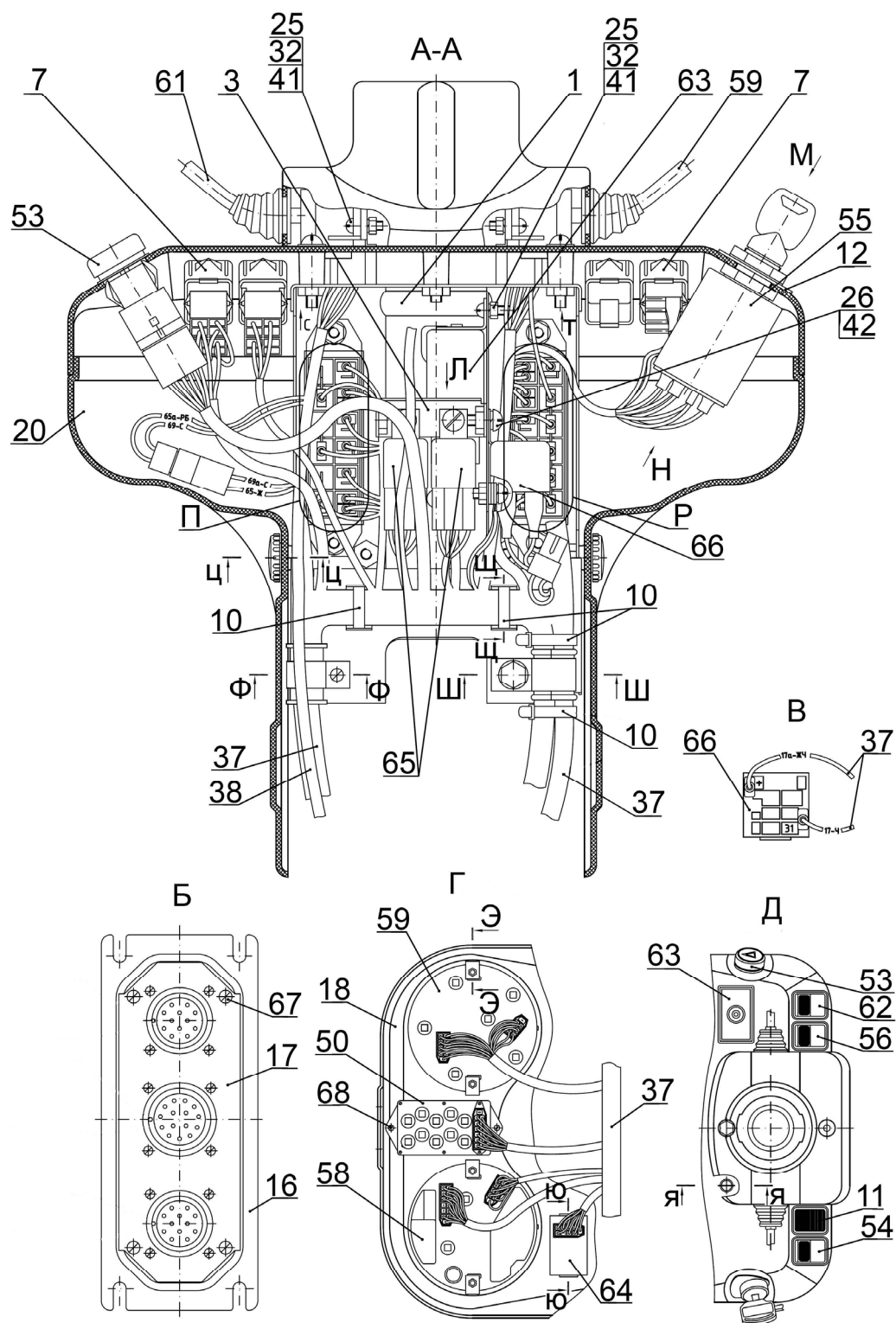
№ рис.	№ поз.	№ узла или детали	Кол-во	Наименование
38.1 38.2 38.3	1	822-3805050	1	Основание
	2	80-3805065	4	Винт
	3	822-3805075	1	Кронштейн
	5	70-3506027	1	Втулка
	6	822-3709124	1	Чехол
	7	5336-3710015	4	Рамка выключателя
	8	80-3723043	1	Скоба
	9	822-3723044	1	Хомутик
	10	80-3723045	9	Манжета
	11	80-3801327	1	Заглушка
	12	822-3805013-01	1	Табличка
	14	822-3805026-Б	1	Табличка
	15	822-3805027-Б	1	Табличка
	16	822-3805072	1	Кронштейн
	17	822-3805073-Б	1	Кронштейн
	18	923-3805121	1	Панель
	19	822-3805161	1	Боковина
	20	822-3805162	1	Боковина
	21	ПР-32-04	1	Уплотнитель
	22		1	Болт М6-6gx60.88.35.019 ГОСТ 7795-70
	23		1	Болт М8-6gx20.88.35.019 ГОСТ 7796-70
	24		2	Болт М6-6gx16.88.35.019 ГОСТ 7798-70
	25		6	Винт В.М5-6gx16.58.019 ГОСТ 17473-80
	26		4	Винт В.М6-6gx16.58.019 ГОСТ 17473-80
	27		4	Винт В.М6-6gx20.58.019 ГОСТ 17473-80
	30		4	Гайка М6-6Н.6.019 ГОСТ 5915-70
	32		6	Гайка М5-6Н.6.019 ГОСТ 5927-70
	34		7	Шайба С 6.01.019 ГОСТ 11371-78
	35		1	Шайба С 8.01.019 ГОСТ 11371-78
	37	925.4-3724390	1	Жгут
	38	822-3724010-Б	1	Жгут
	41		6	Шайба 5Т ОСТ 37.001.115-75
	42		9	Шайба 6Т ОСТ 37.001.115-75
	43		1	Шайба 8Т ОСТ 37.001.115-75
	50	3803.20	1	Блок контрольных ламп
	51	3722.10	1	Блок предохранителей
	52	3722.15	1	Блок предохранителей
	53	3710.10	1	Выключатель аварийной сигнализации
	54	3710.55	1	Выключатель «массы»
	55	3710.15	1	Выключатель стартера с блокировкой пуска
	56	3710.30	1	Выключатель фар рабочих
	58	3813.35	1	Индикатор комбинированный
	59	3801.20	1	Комбинация приборов КП-6 CAN
	60	ПКП-1А	1	Переключатель
	61	ПКП-3А	1	Переключатель стеклоочистителя
	62	3709.20	1	Переключатель света
	63	3747.10	1	Прерыватель указателей поворота
	64	3813.40	1	Пульт управления
	65	3747.50	2	Реле на замыкание 30А
	66	3747.20	1	Реле-сигнализатор
	67		4	Шуруп 4x10.019
	68		2	Шуруп 4x16.019
	69	3710.040-01	1	Колодка 30-16-06570
	70	3710.040-02	1	Колодка 30-16-06571

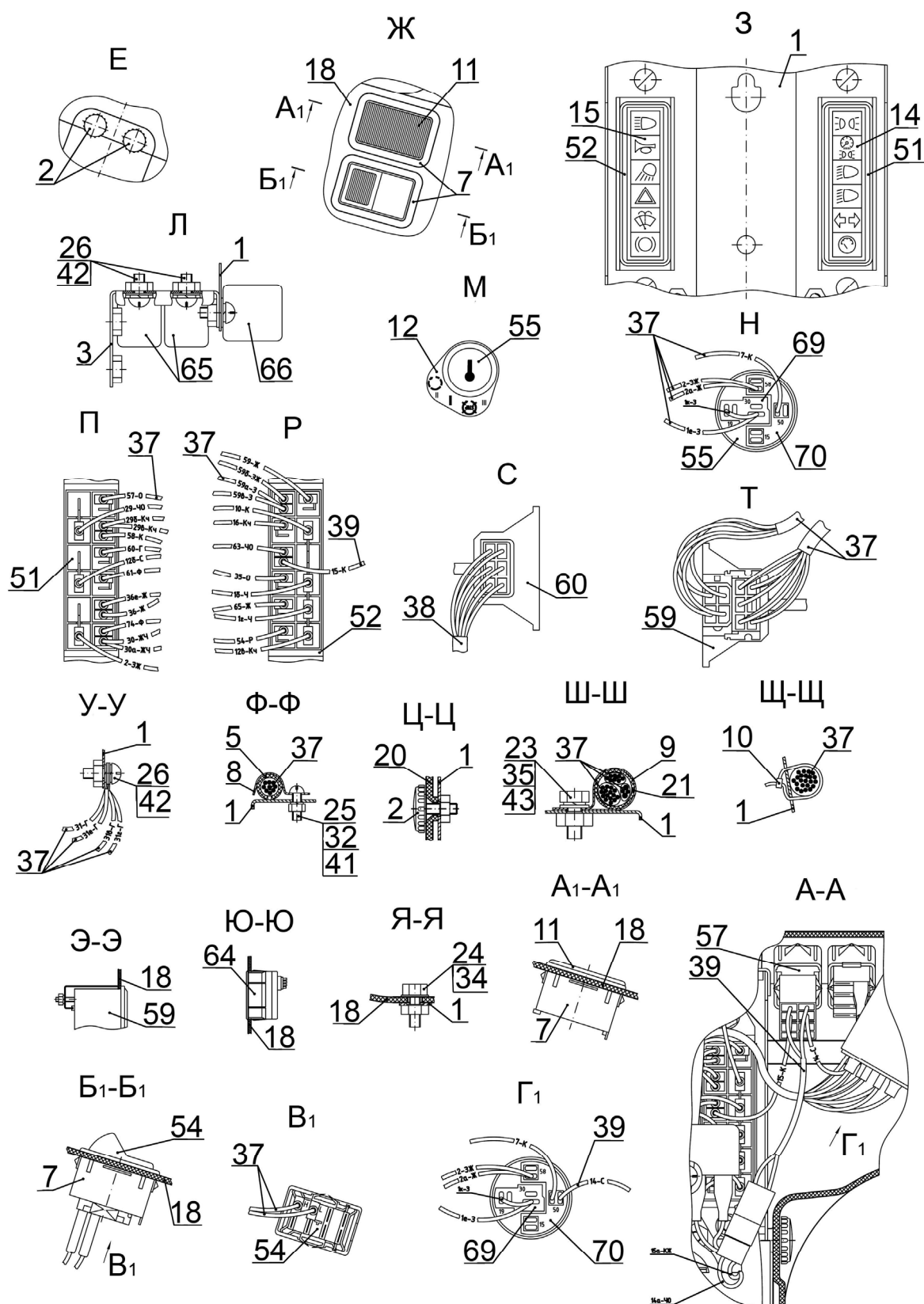

Рис 38.4 Установка щитка приборов



Рис 38.5 Установка щитка приборов

Группа 38. Щиток приборов
Подгруппа 3805. Установка щитка приборов

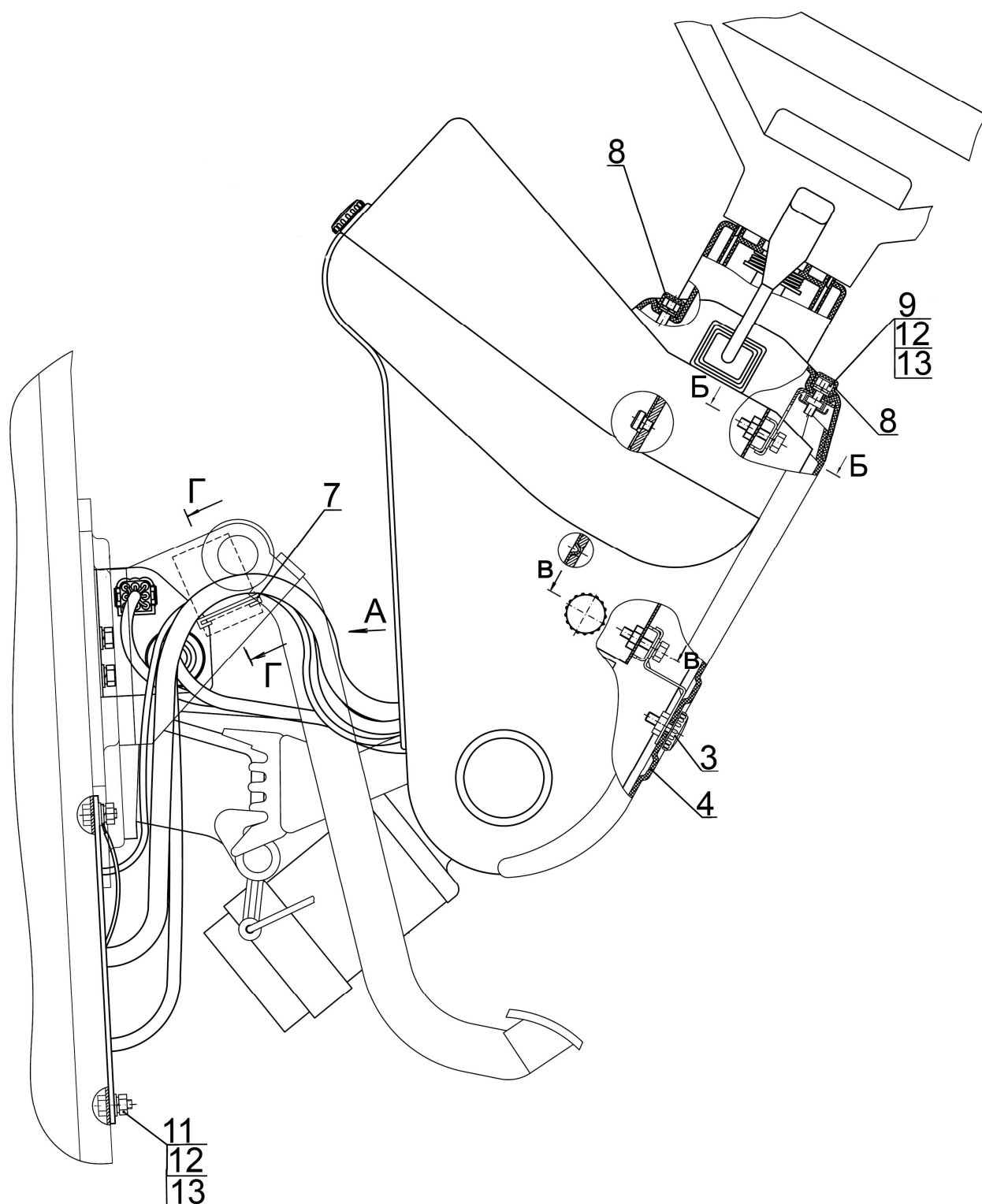
№ рис.	№ поз.	№ узла или детали	Кол-во	Наименование
38.4 38.5	1	822-3805080-Б	1	Кронштейн
	2	822-3805095	1	Кронштейн
	3	80-3805065	1	Винт
	4	822-3805163	1	Кожух
	7	ПР-43-01	1	Уплотнитель
	8	A30.04.017	2	Колпачок
	9		1	Болт М6-6gx16.88.35.019 ГОСТ 7798-70
	10		4	Болт М6-6gx25.88.35.019 ГОСТ 7798-70
	11		4	Гайка М6-6Н.6.019 ГОСТ 5915-70
	12		9	Шайба С 6.01.019 ГОСТ 11371-78
	13		9	Шайба 6Т ОСТ 37.001.115-75

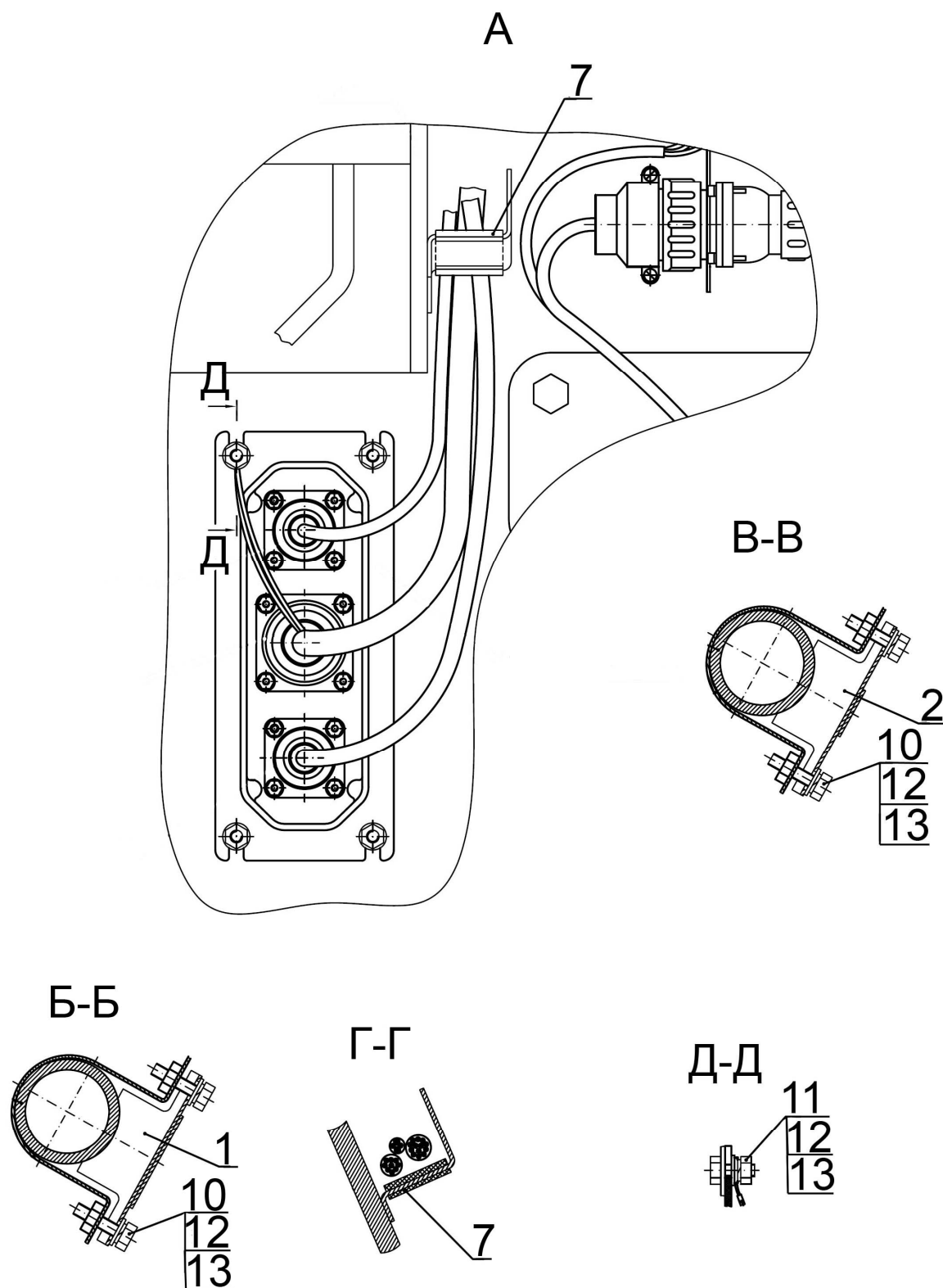

Рис. 39.1 Аптечка

Группа 39 Инструмент и принадлежности
Подгруппа 3912. Аптечка

№ рис.	№ поз.	№ узла или детали	Кол-во	Наименование
39.1		2522-3912150	1	Аптечка
	1	70-3912153-A	1	Кронштейн
	2	70-3912152	1	Корпус
	3	70-3912151	1	Крышка
	5	С6.01.08 кп.019	2	Шайба ГОСТ 11371-78
	6	В.6-6gx20.58.019	2	Винт ГОСТ 17473-80

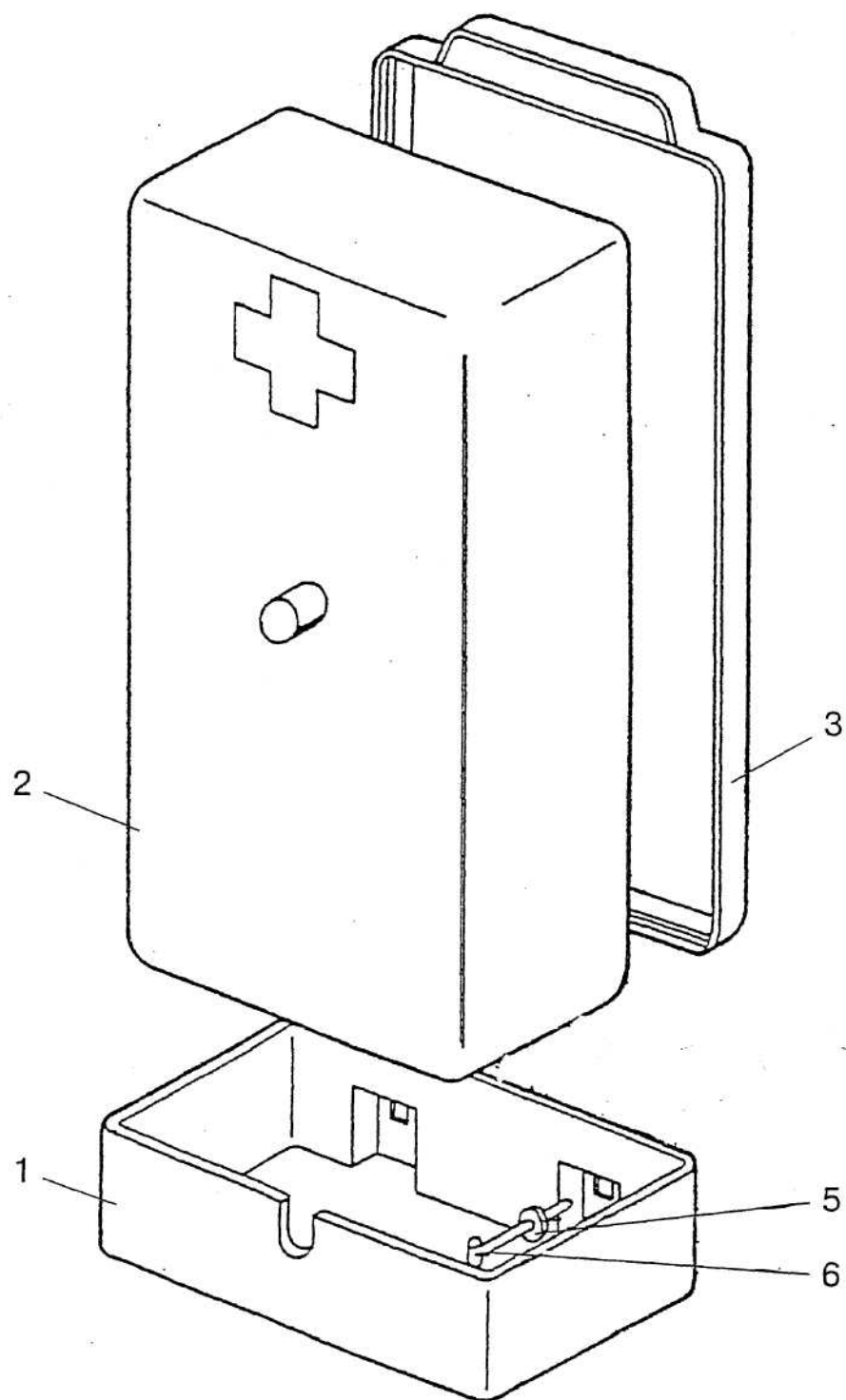

Рис. 42.1 Вал отбора мощности задний

Группа 42. Отбор мощности
Подгруппа 4202. Вал отбора мощности задний

№ рис.	№ поз.	№ узла или детали	Кол-во	Наименование
42.1		2022-4202010-08		ВОМ задний (1822-4202060, 1822-4202060, 1822-4202080-А, 1, 43-50, 54, 55, 61-65)
		2022-4202020		ВОМ задний (2022-4202030-А, 2022-4202050, 2022-4202070, 8, 17, 19, 22-34, 52, 53, 55, 58-60, 67-69)
		1822-4202060	1	Вал ведущий (2-4)
		1822-4202080	1	Муфта переключения (5-7)
		2022-4202030-А	1	Фрикцион (8-21)
	1		1	Кольцо С80 ГОСТ 13942-86
	2		1	Кольцо С40 ГОСТ 13942-86
	3	208А	1	Подшипник
	4	1822-4202011	1	Вал ведущий
	5	А61.03.002	1	Кольцо
	6	1822-4202046	1	Муфта переключения
	7	7,938-100	1	Шарик
	8	80-1701382	2	Кольцо
	9	80-1701374-01	1	Поршень
	10	80-1701373	1	Опора пружины
	11	80-1701395	16	Пружина
	12		1	Кольцо С80 ГОСТ 13942-86
	13	305А	1	Подшипник
	14		1	Кольцо С62 ГОСТ 13943-86
	15	1522-4202034-А-01	1	Муфта шлицевая
	16	LD 2220087	5	Диск ведущий
	17	2022-4202375 или 2522-1802035-А или 696392 АО с «MIBA»	7	Диск фрикционный
	18	80-1701379-01	1	Диск упорный
	19	80-1701392	2	Кольцо
	20	142-1701381	3	Кольцо
	21	2022-4202031	1	Барабан
	22	80-1701379	1	Диск упорный
	23	2022-4202033	1	Поршень тормоза
	24	114	1	Подшипник
	25	2С110	1	Кольцо
	26	2С70	1	Кольцо
	27	1021-4202026-БА	1	Шестерня
	28	1021-4202021-Б	1	Шестерня
	29	1522-4202023	6	Шайба упорная
	30	5х27,8А3	114	Ролик
	31	1522-4202028-Б	3	Шестерня
	32	1522-4202024-01	3	Втулка
	33	1522-4202022	3	Ось промежуточная
	34	021-025-25-1-4	3	Кольцо
	35	80-1701047	1	Гайка
	36	2022-4202069	1	Шайба
	37	2022-4202042	1	Стакан

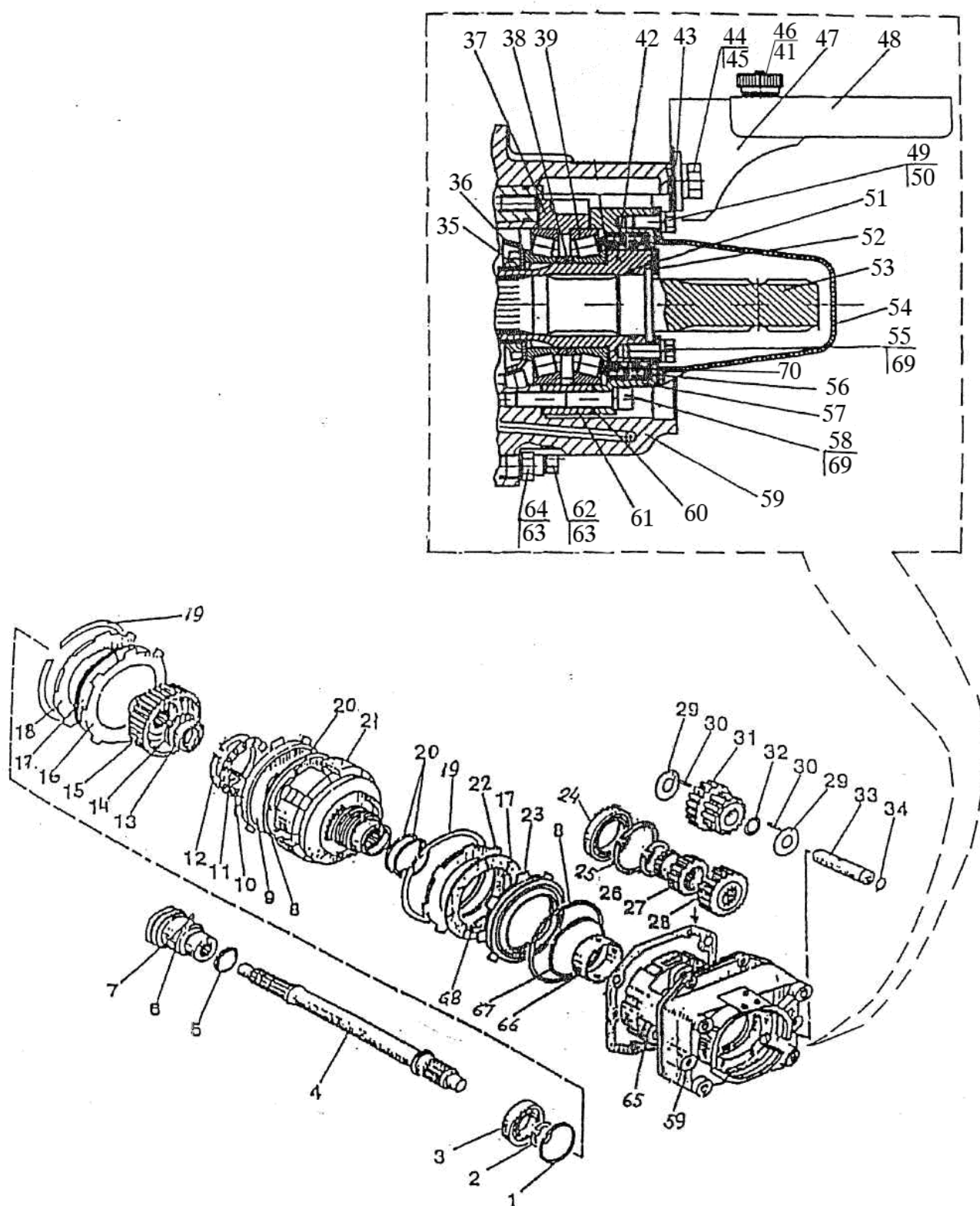

Рис. 42.1 Вал отбора мощности задний

Группа 42. Отбор мощности
Подгруппа 4202. Вал отбора мощности задний

№ рис.	№ поз.	№ узла или детали	Кол-во	Наименование
42.1	38	72-2308121*	2	Кольцо
		или 72-2308121-01	2	Кольцо
		или 72-2308121-02	2	Кольцо
		или 72-2308121-03	2	Кольцо
		или 72-2308121-04	2	Кольцо
		или 72-2308121-05	2	Кольцо
		или 72-2308121-06	2	Кольцо
		или 72-2308121-07	2	Кольцо
		или 72-2308121-08	2	Кольцо
		или 72-2308121-09	2	Кольцо
		или 72-2308121-10	2	Кольцо
		или 72-2308121-11	2	Кольцо
	39	7212A	2	Подшипник
	41		2	Шайба С 16.01.019 ГОСТ 6958-78
	42	2022-4202062	1	Втулка
	43	С16.01.08	2	Шайба
	44	M16x25	2	Болт
	45	16 ОТ	2	Шайба
	46	1522-4202094	2	Маховичок
	47	2022-4202095	1	Кожух
	48	2022-4202092	1	Щиток
	49	M10x20	2	Болт
	50	С10.01.019	2	Шайба
	51	044-050-36-2-2	1	Кольцо
	52	1822-4202027	1	Шайба упорная
		2022-4282017	1	Хвостовик BOM3 (20 шлиц)- 1000 об/мин
		2022-4202017-02	1	Хвостовик BOM2 (21 шлиц)- 1000 об/мин
	54	2022-4202065	1	Колпак
	55	M10x25	4	Болт
	56	2.2-80x105	1	Манжета
	57	2022-4202018	1	Крышка
	58	M 10x70	6	Винт
	59	2022-4202015	1	Корпус
	60	2022-4202012	2	Прокладка
	61	2022-4202042	1	Стакан
	62	M12x50	2	Болт
	63	12 ОТ	6	Шайба
	64	M12x40	4	Болт
	65	1522-4202013-A	1	Прокладка
	66	142-4202042	1	Втулка
	67	86-1802047	1	Кольцо
	68	8020-4202041	4	Пружина
	69	10 ОТ	10	Шайба
	70	2.2-80x105	1	Манжета

* Подбираются при регулировке подшипников

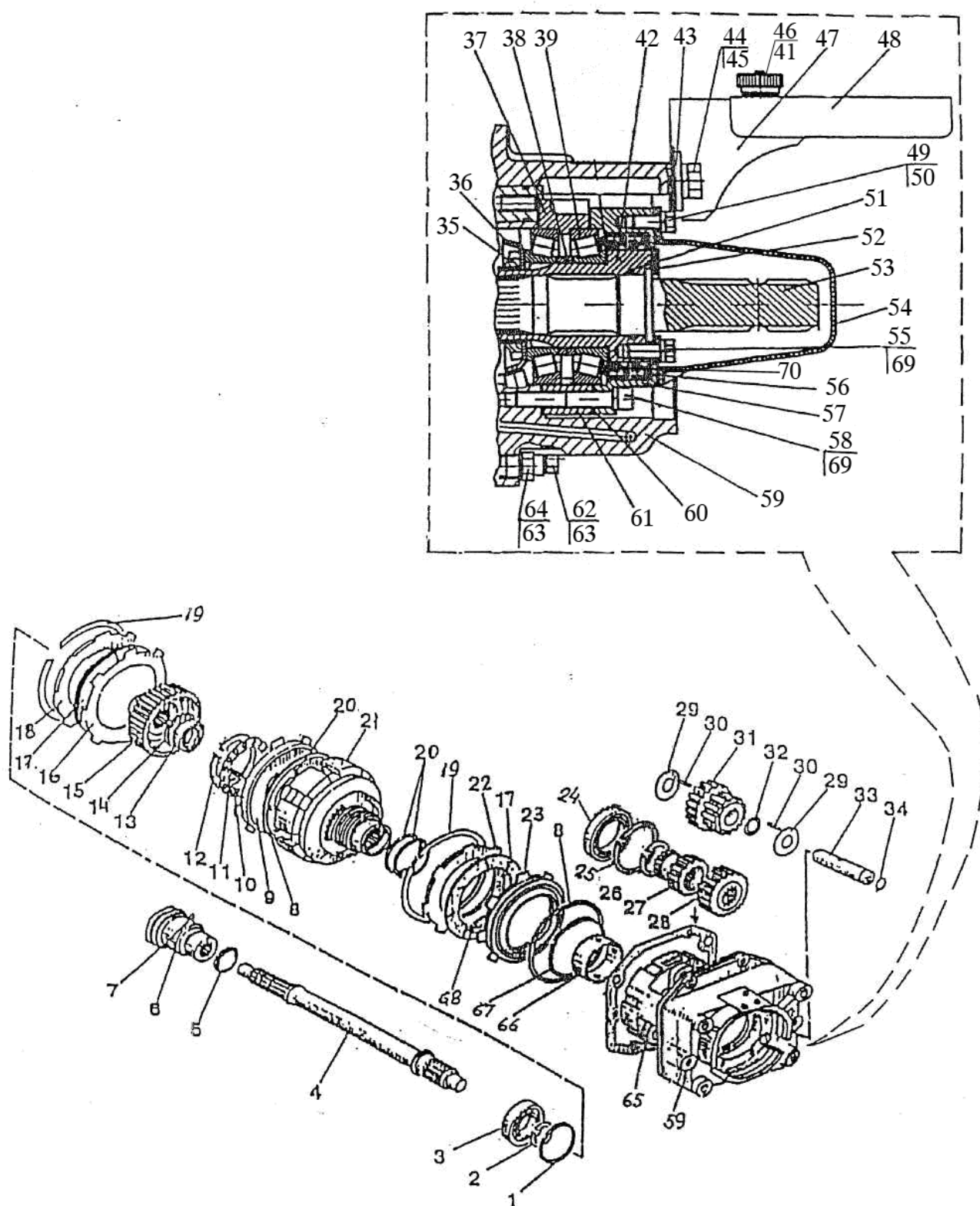
** По заказу



Рис. 42.2 Управление гидроприводом заднего ВОМ

Группа 42. Отбор мощности
Подгруппа 4218. Управление гидропривода заднего ВОМ

№ рис.	№ поз.	№ узла или детали	Кол-во	Наименование
42.2		2022-4218005-A		Гидросистема заднего ВОМ (1-10), 27, (29-45)
		1223-4218100		Управление гидроприводом заднего ВОМ (11-26), 28 1822-4218105
		1822-4218105	1	Переключатель(12-16),(19-21)
	1	2022-4218030	2	Трубопровод
	2		8	Хомут "НОРМА" TORRO 12-20/9-C6W или Хомут /Clamp «NORMA» TORRO 12-22/971
	3	85-3407470	6	Штуцер
	4	A29.66.000-Б	1	Пневмопереходник
	6		2	Гайка М10-6Н.6.019 ГОСТ 5915-70
	7		2	Шайба 10 ОТ ОСТ 37.001.115-75
	9	1522-4216011	1	Кронштейн
	10		2	Болт М10-6gx30.88.35.019 ГОСТ 7796-70
	11		1	Палец 6x18 ОСТ 37.001.163-97
	12	1822-4218116	1	Валик
	13	50-1702148-A	1	Пружина
	14	A10x40	1	Штифт
	15	A8x30	1	Штифт
	16	1822-4218117	1	Основание
	19	1822-4218121	1	Рукоятка
	20		1	Гайка М8-6Н.6.019 ГОСТ 5915-70
	21	1822-4218115	1	Рукоятка
	22		1	Шплинт 1,6x12.019 ГОСТ 397-79
	23	80В-1108542-01 или 80В-1108542-A-01	1	Наконечник
	24		2	Гайка М6-6Н.6.019 ГОСТ 5915-70
	25	23.588.1.1.2.00.01-02 или 772-L-IT-75-1250 или 100.M4322.01250	1	Трос L=1250
	26	1523-4218122	1	Скоба
	27	240-1111103	1	Болт поворотного угольника
	28	1522-4218110-01	1	Тяга
	29	1221-2412026-05	1	Рукав
	30	PM14	3	Шайба
	31	2022-4218026-02	1	Рукав
	32		2	Болт М6-6gx40.88.35.019 ГОСТ 7795-70
	33		2	Шайба 6Т ОСТ 37.001.115-75
	34		1	Палец 8x22 ОСТ 37.001.163-97
	35		1	Шплинт 3,2x25.019 ГОСТ 397-79
	36	85-4216115	1	Кран
	37		3	Болт М8-6gx20.88.35.019 ГОСТ 7796-70
	38		6	Шайба 8Т ОСТ 37.001.115-75
	39	1223-4218041	1	Кронштейн
	40	1522-4218002	1	Прокладка
	41	2022-4218026-01	1	Рукав
	42		3	Болт М8-6gx25.88.35.019 ГОСТ 7796-70
	43	2022-4218025	1	Фланец
	44	2522-4218002	1	Прокладка
	45	1522-4218114	1	Скоба

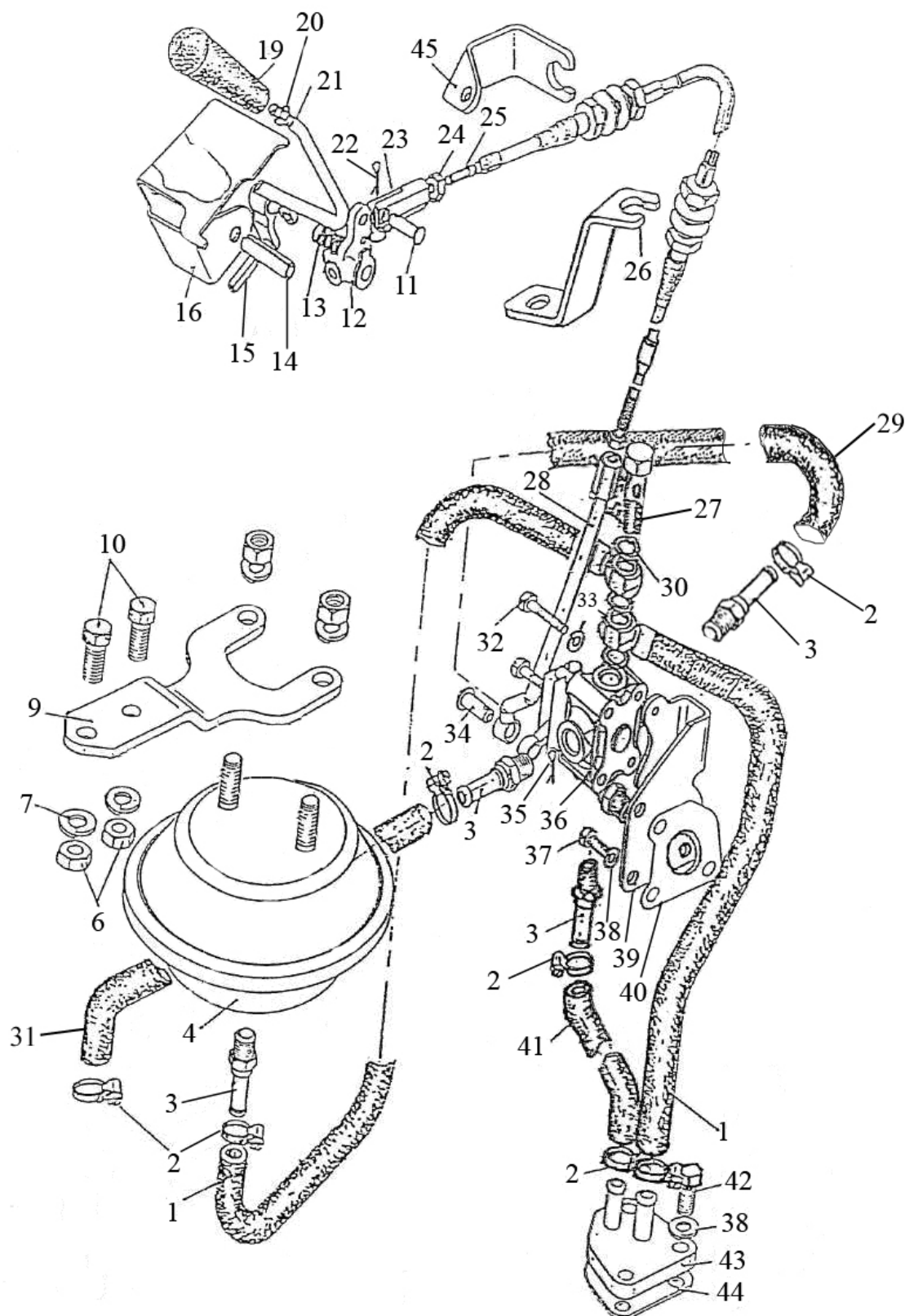

Рис. 42.3 Балласт

Группа 42. Отбор мощности
Подгруппа 4235. Балласт

№ рис.	№ поз.	№ узла или детали	Кол-во	Наименование
42.3		2022-4235010	1	Балласт в сборе
	1	70-4235030	1	Шкворень
	3	2022-4235012	1	Пластина левая
	4	2022-4235013	1	Пластина правая
	5	2022-4235016	1	Проставка
	6	1521-4235011-А	2	Груз
	7	1521-4235029	2	Втулка
	8	1025-4235012	2	Болт
	9	1025-4235015-01	1	Струна
	10	85-4235025-Б	1	Проушина
	12	70-4605036	2	Болт
	13	50-4605027	2	Штифт
	14	40-3502084	1	Шайба
	15	54.38.619	1	Кольцо стопорное
	16	80-4235011	8	Груз
	17		4	Болт М16-6gx60.88.35.019 ГОСТ 7795-70
	19		8	Болт М16-6gx40.88.35.019 ГОСТ 7796-70
	20		2	Болт М16-6gx45.88.35.019 ГОСТ 7796-70
	21		42	Болт М16-6gx50.88.35.019 ГОСТ 7796-70
	22		2	Гайка М16-6Н.6.019 ГОСТ 5915-70
	23		4	Гайка М18-6Н.6.019 ГОСТ 5915-70
	24		3	Гайка М20-6Н.6.019 ГОСТ 5915-70
	26		2	Шайба С 16.01.019 ГОСТ 11371-78
	27		54	Шайба 16 ОТ ОСТ 37.001.115-75
	28		3	Шайба 20 ОТ ОСТ 37.001.115-75

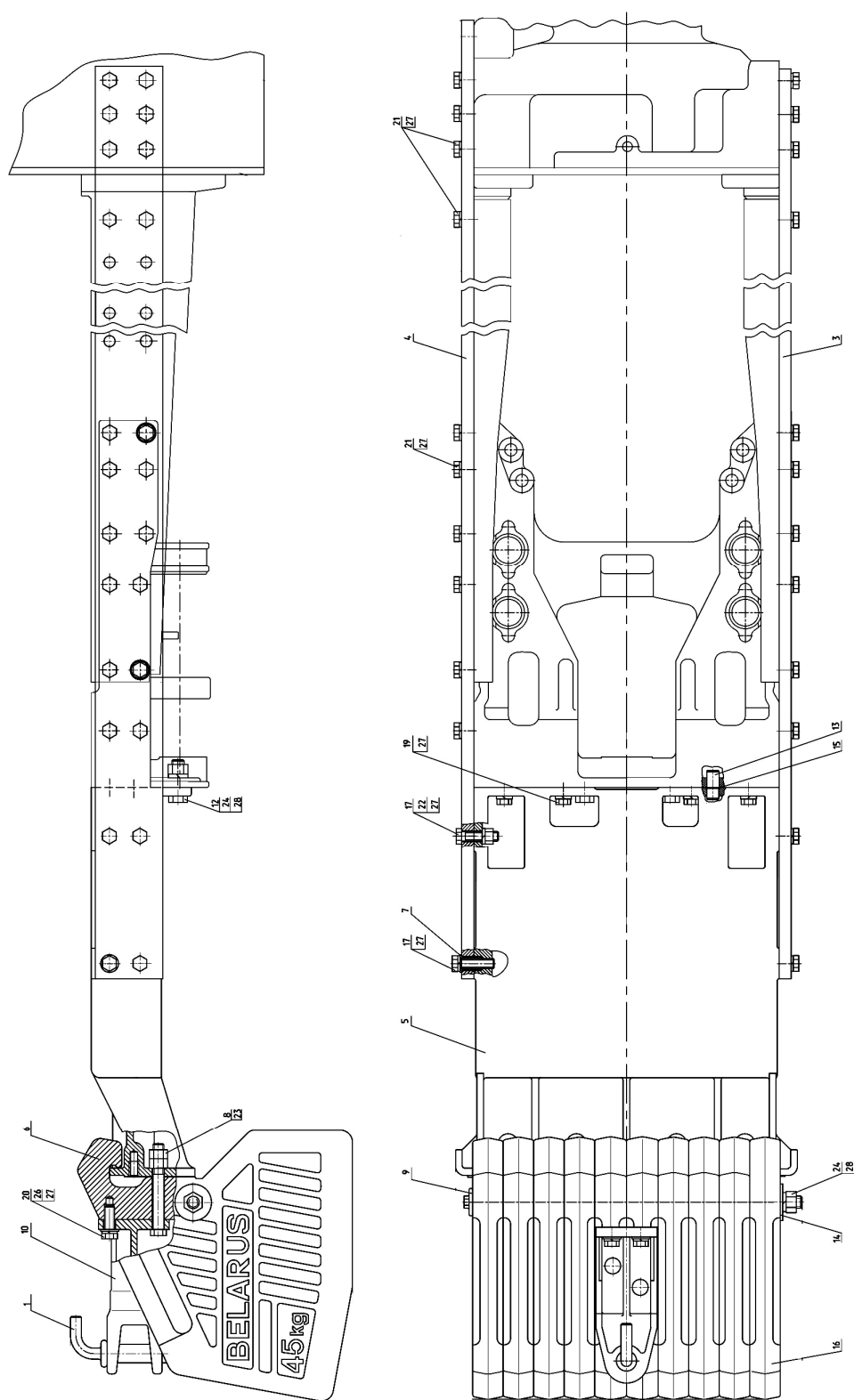

Рис. 42.4 Передний ВМ

Группа 42 Отбор мощности
Подгруппа 4209. Передний ВОМ

№ рис.	№ поз	№ узла или детали	Кол-во	Наименование
42.4		2022-4209100-В	1	Передний ВОМ
	1	2022-4209020	1	Муфта
	2	2022-4209105-Б	1	Редуктор ВОМ
	3	2022-4209200	1	Ограждение
	4	2022-4209011-Б	1	Проставка
	5	2022-4209012-Б	1	Вал
	6	2022-4209013	1	Муфта
	7	2022-4209014	1	Втулка
	8	2022-4209015	1	Пружина
	9	50-4605027	2	Штифт
	11		4	Болт М16-6gx32.88.35.019 ГОСТ 7796-70
	12		4	Болт М20-6gx75.88.35.019 ГОСТ 7796-70
	13		6	Винт М10-6gx25.56.019 ГОСТ 11738-84
	14		6	Винт М12-6gx50.68.019 ГОСТ 11738-84
	15		4	Гайка М20-6Н.6.019 ГОСТ 5915-70
	16		1	Кольцо С48 ГОСТ 13940-86
	17		2	Шарик 7,938-100 ГОСТ 3722-81
	18		2	Штифт 8x20 ГОСТ 3128-70
	19		1	Штифт А.6x30.65Г ГОСТ 14229-93
	20		6	Шайба 10 ОСТ 37.001.115-75
	21		6	Шайба 12 ОТ ОСТ 37.001.115-75
	22		4	Шайба 16 ОТ ОСТ 37.001.115-75
	23		4	Шайба 20 ОТ ОСТ 37.001.115-75

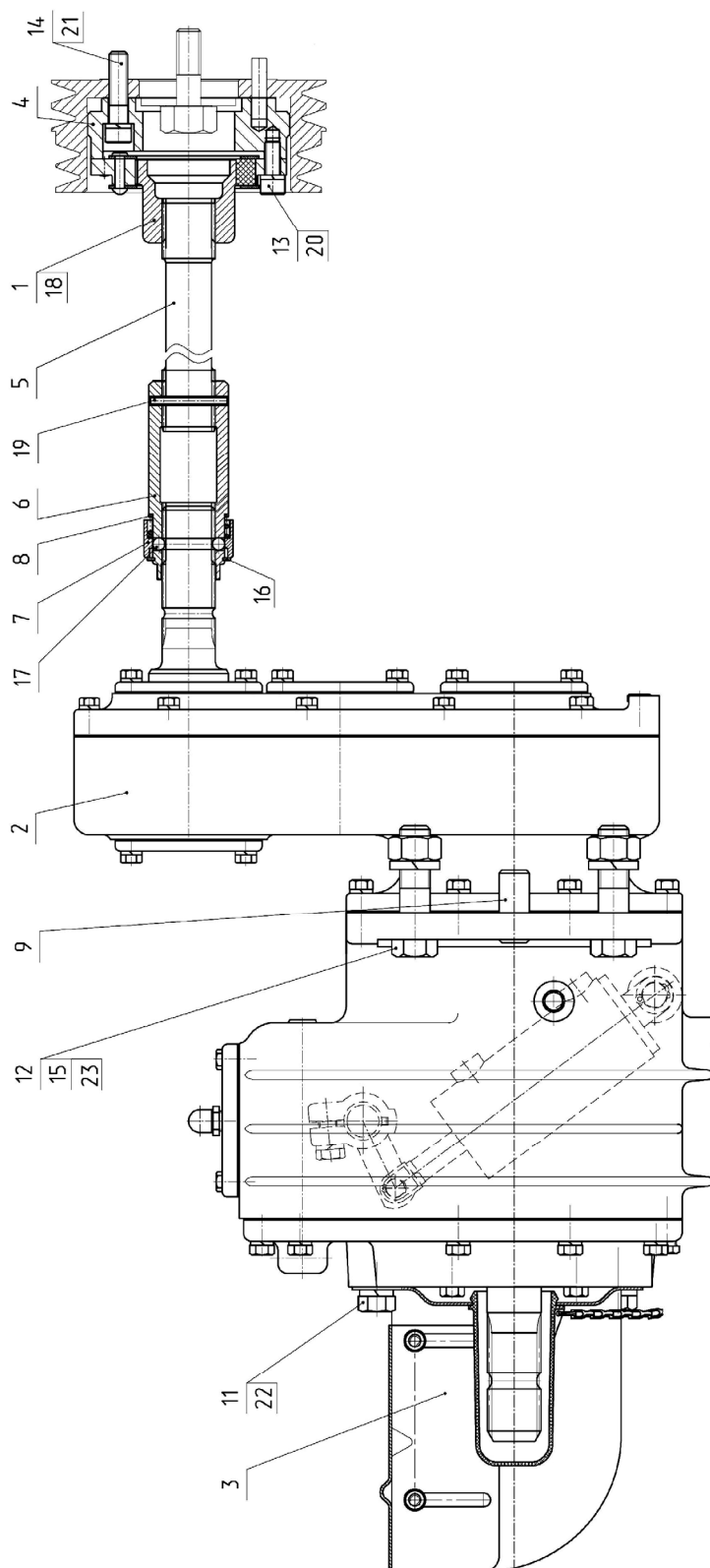

Рис. 42.5 Редуктор BOM



Рис. 42.6 Редуктор BOM

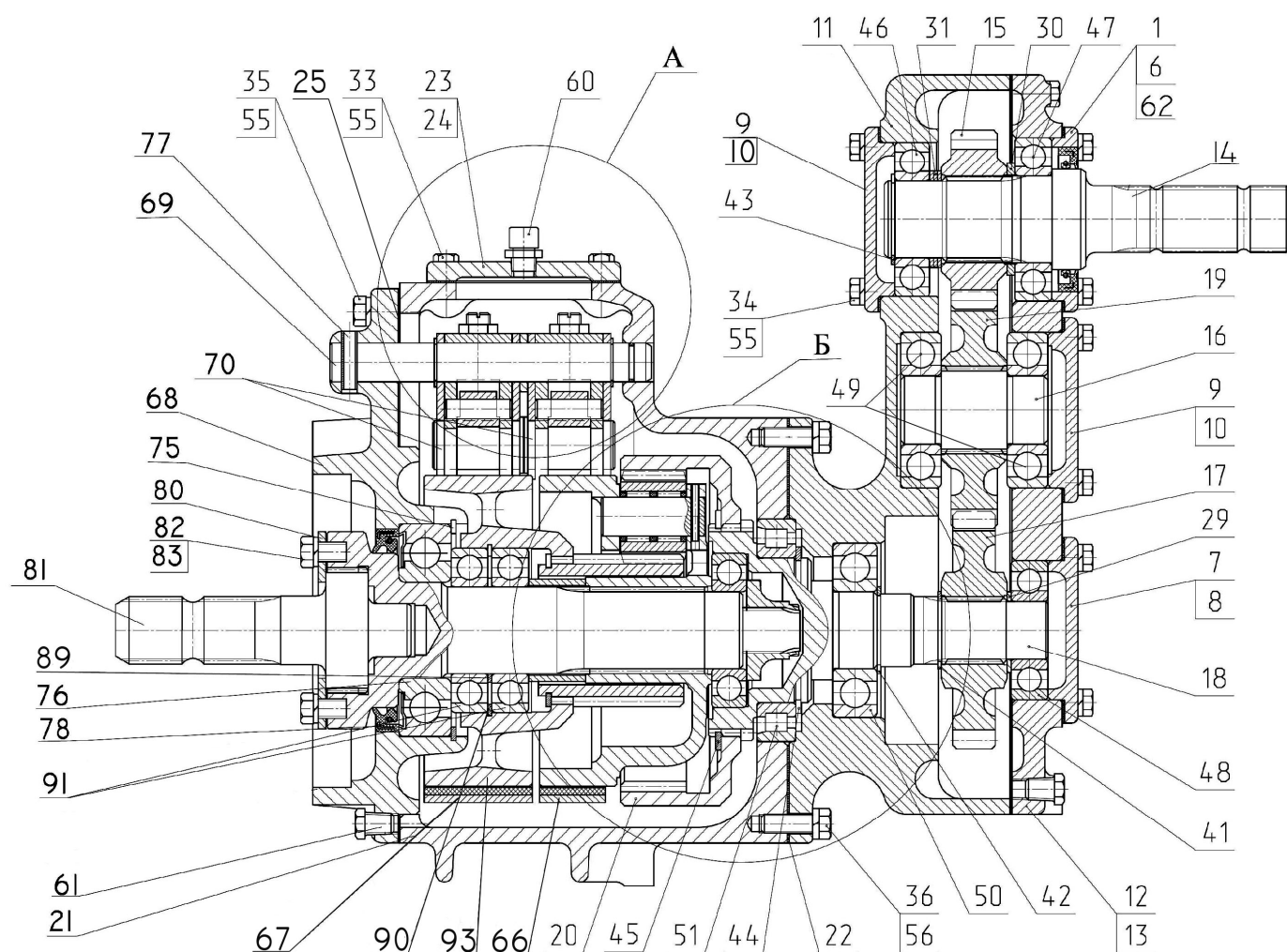

Рис. 42.7 Редуктор BOM

Группа 42 Отбор мощности
Подгруппа 4209. Редуктор ВОМ

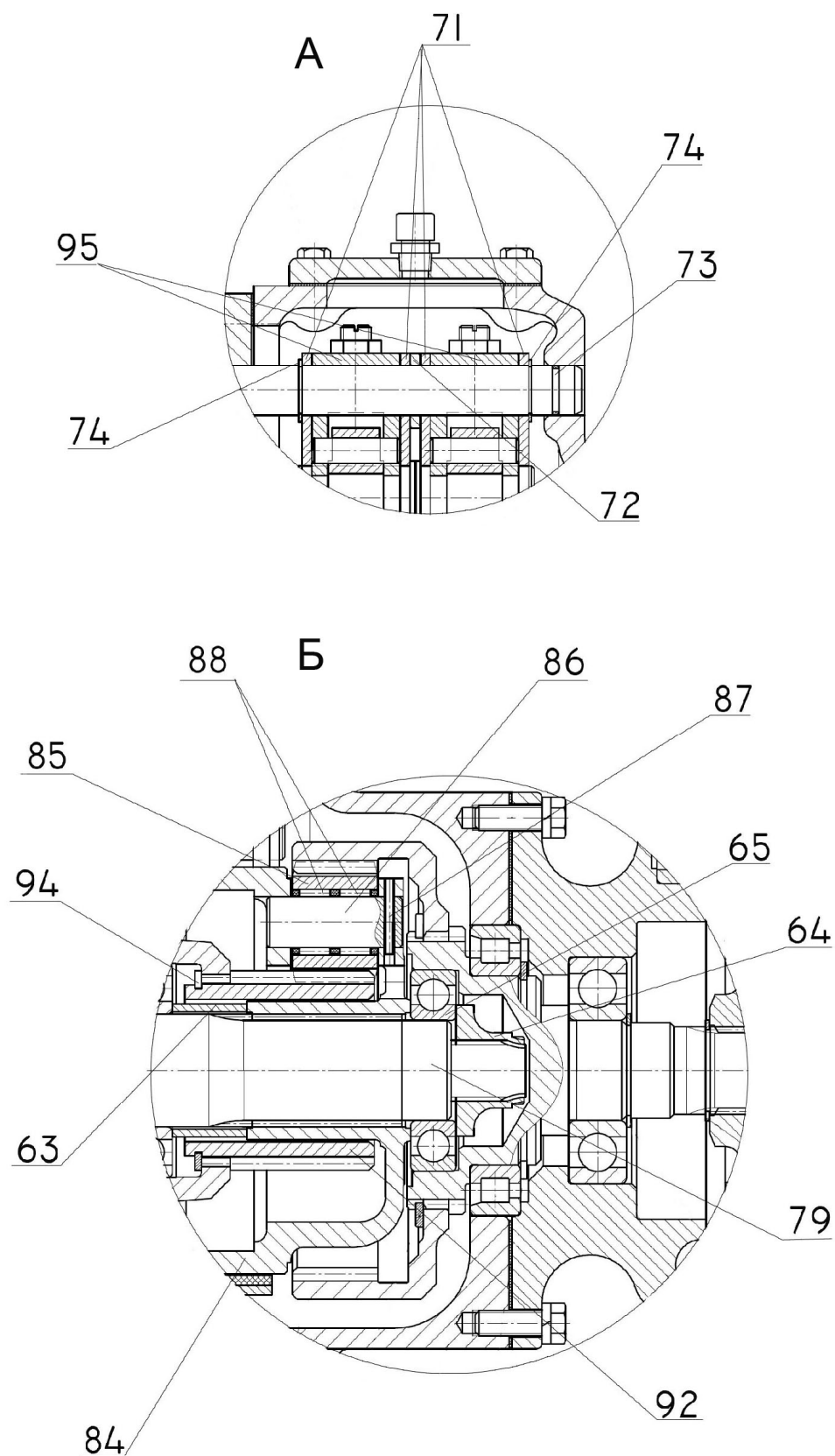
№ рис.	№ поз	№ узла или детали	Кол-во	Наименование
42.5		2022-4209105-Б	1	Редуктор ВОМ
42.6		2022-4209025	1	Крышка (1, 62)
42.7		2522-4209110	1	Крышка (63-101)
	1	2022-4209036-Б	1	Крышка
	2	2522-4209105	1	Рычаг
	4	1522-4209040	1	Рычаг
	5	80-4216100	1	Цилиндр
	6	2022-4209024	1	Прокладка
	7	2022-4209026	1	Крышка
	8	2022-4209027	1	Прокладка
	9	2022-4209028	2	Крышка
	10	2022-4209029	2	Прокладка
	11	2022-4209106-Б	1	Корпус
	12	2022-4209107-Б	1	Крышка
	13	2022-4209108	1	Прокладка
	14	2022-4209109-Б	1	Вал
	15	2022-4209111-Б	1	Колесо зубчатое
	16	2022-4209112-Б	1	Вал
	17	2022-4209113	1	Колесо зубчатое
	18	2022-4209114-Б	1	Вал
	19	2022-4209117-Б	1	Колесо зубчатое
	20	70-4202043	1	Шестерня коронная
	21	2522-4209101	1	Корпус
	22	2522-4209104	1	Прокладка
	23	2522-4209107	1	Крышка
	24	2522-4209108	1	Прокладка
	25	2522-4209109	1	Прокладка
	26	1521-4209037	1	Болт
	27	СШ-611	1	Шпонка 6х11
	28	ШЦК 8х25	2	Штифт
	29	70-1601082	1	Шайба
	30	1525-2302012-06	1	Шайба
	31	1525-2302106	3	Шайба
	33		4	Болт М8-6gx16.88.35.019 ГОСТ 7796-70
	34		16	Болт М8-6gx25.88.35.019 ГОСТ 7796-70
	35		19	Болт М8-6gx30.88.35.019 ГОСТ 7796-70
	36		6	Болт М10-6gx30.88.35.019 ГОСТ 7796-70
	37		1	Болт М12-6gx35.88.35.019 ГОСТ 7796-70
	38		1	Шайба С 12.01.019 ГОСТ 11371-78
	39		1	Шайба С 16.01.019 ГОСТ 11371-78
	40		1	Кольцо 021-025-25-1-4 ГОСТ 18829-73/ГОСТ 9833-73
	41		1	Кольцо С35 ГОСТ 13940-86
	42		1	Кольцо С38 ГОСТ 13940-86
	43		1	Кольцо С40 ГОСТ 13940-86

**Группа 42 Отбор мощности
Подгруппа 4209. Редуктор ВОМ**

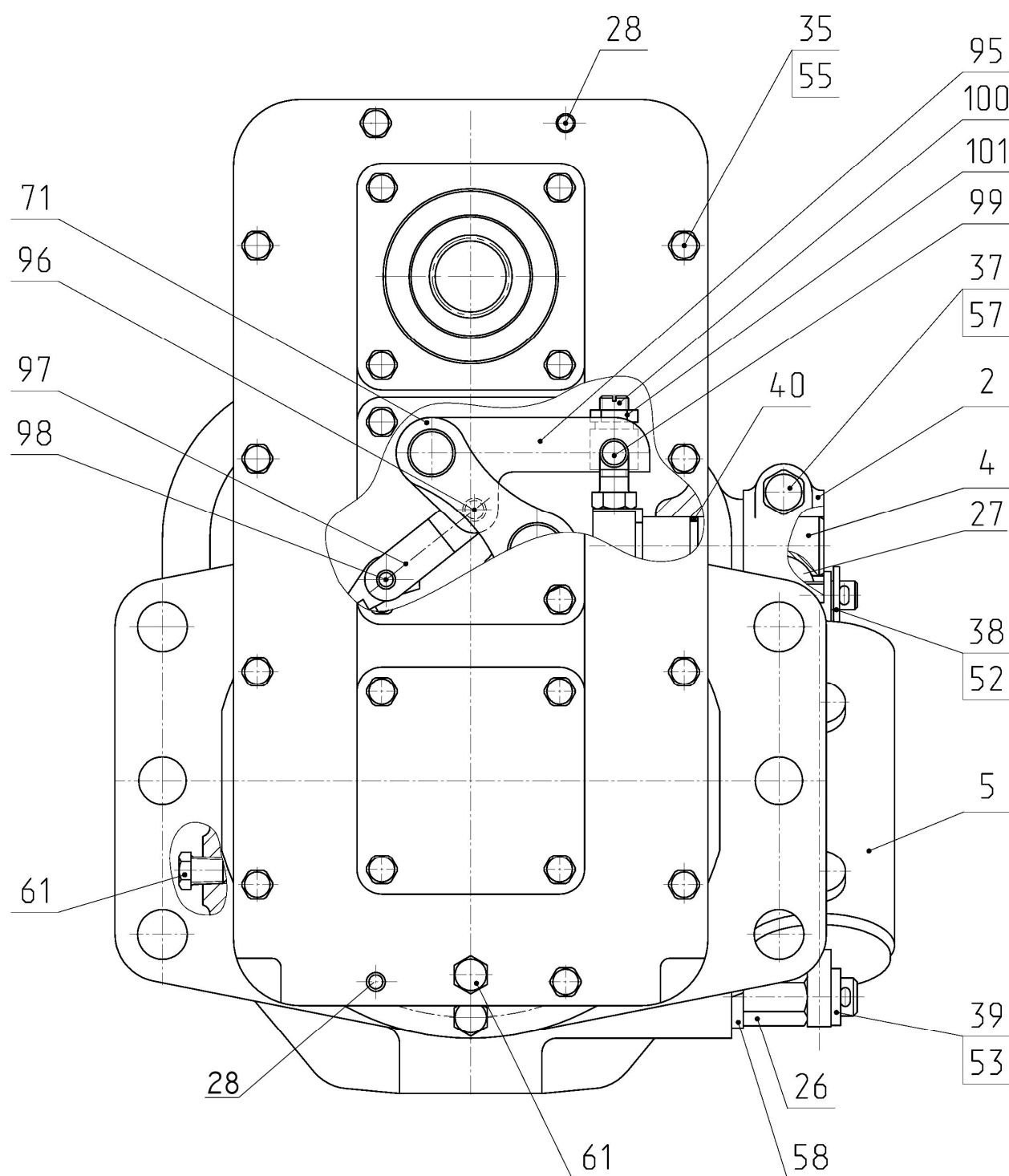
№ рис.	№ поз	№ узла или детали	Кол-во	Наименование
42.5 42.6 42.7	44		1	Кольцо 2С75 ГОСТ 13940-86
	45		1	Кольцо 2С110 ГОСТ 13941-86
	46		1	Подшипник 208 А ГОСТ 8338-75
	47		1	Подшипник 209 А ГОСТ 8338-75
	48		1	Подшипник 306 А ГОСТ 8338-75
	49		2	Подшипник 307 А ГОСТ 8338-75
	50		1	Подшипник 308 ГОСТ 8338-75
	51		1	Подшипник 6-12115 ЕМУШ1 ГОСТ 8328-75
	52		1	Шплинт 3,2х18.019 ГОСТ 397-79
	53		1	Шплинт 4х36.019 ГОСТ 397-79
	55		39	Шайба 8Т ОСТ 37.001.115-75
	56		6	Шайба 10 ОСТ 37.001.115-75
	57		1	Шайба 12 ОТ ОСТ 37.001.115-75
	58		1	Шайба 16 ОТ ОСТ 37.001.115-75
	60		1	Сапун "MINTOR" TSS0G-1/8"
	61		3	Пробка - КГ 1/8". А12.019 ТУ 23.1.506-91
	62		1	Манжета 2,2-52х75-1 ГОСТ 8752-79/ ОСТ 3805146-78
	63	70-4202077	1	Втулка
	64	70-4202083-А	1	Гайка
	65		1	Подшипник 208А ГОСТ 8338-73
	66	85-4202100	1	Лента (узкая)
	67	85-4202100-01	1	Лента (широкая)
	68	2522-4209146	1	Крышка
	69	2522-4209147	1	Ось
	70	2522-4209148	2	Палец
	71	2522-4209149	4	Стяжка
	72	1521-4209076	1	Втулка
	73		1	Кольцо 017-020-19-2-4 ГОСТ 18829-73/9833-73
	74		2	Кольцо 2С 20 ГОСТ 13940-86
	75		1	Кольцо 2С 110 ГОСТ 13941-86
	76		1	Подшипник 60310А ГОСТ 7242-81
	77		1	Штифт А.8х30.65Г ГОСТ 14229-93
	78		1	Манжета 2.2-80х105-1 ГОСТ 8752-79/ ОСТ 38.05.146-78
	79	80-4202017-Б	1	Вал
	80	80-4202081-А	1	Пластина
	81	80-4202019-Б-02	1	Хвостовик (21 шлиц)
	82		6	Болт М10-6gx18.88.35.019 ГОСТ 7796-70
	83		6	Шайба 10 ОТ 37.001.115-75
	84	85-4202065	1	Водило
	85	70-4202024	3	Сателлит
	86	70-4202026	3	Ось сателлита
	87	70-4202431	3	Штифт
	88	SKF К 20х26х17	6	Подшипник
	89		1	Кольцо 2С50 ГОСТ 13940-86
	90		1	Кольцо 2С85 ГОСТ 13941-86

Группа 42 Отбор мощности
Подгруппа 4209. Редуктор ВОМ

№ рис.	№ поз	№ узла или детали	Кол-во	Наименование
42.5	91		2	Подшипник 209А ГОСТ 8338-75
42.6	92	70-4202032	1	Шестерня солнечная
42.7	93	85-4202033	1	Барабан
	94		1	Кольцо 2С68 ГОСТ 13940-86
	95	1521-4209081	2	Рычаг
	96	2.10х35.Ц9	2	Штифт
	97	1521-4209078	2	Стяжка
	98	ШЦК 8х36	2	Штифт
	99	1522-4209082	2	Палец
	100	1522-4209083	2	Винт
	101	1522-4209084	2	Гайка



Рис 42.8 Управление ПВОМ

Группа 42 Отбор мощности
Подгруппа 4219. Управление ПВОМ

№ рис.	№ поз	№ узла или детали	Кол-во	Наименование
42.8		2022-4219000	1	Управление ПВОМ
	1	1221-4216035	3	Наконечник
	2	1221-4216055	1	Наконечник
	3	1221-4216254	1	Плита с распределителем (3, 20, 21, 22)
	4	Ф80-3407720	4	Маслопровод
	6	1025-1101091	1	Втулка
	7	2022-4219001	1	Кронштейн
	8	1221-4218014	2	Рукав 10х18,5-1,6 ГОСТ 10632-76 L=(260±10) мм
	9	1221-4218016	2	Рукав 10х18,5-1,6 ГОСТ 10632-76 L=(3000±10) мм
	10	240-1111103	1	Болт
	11	80-3723045-01	4	Манжета
	12	Д18-051	7	Болт
	13	4600.18	16	Шайба РМ14
	14		2	Болт М8-6gx20.88.35.019 ГОСТ 7796-70
	15		1	Болт М10-6gx20.88.35.019 ГОСТ 7796-70
	16		1	Шайба С 10.01.019 ГОСТ 11371-78
	17		2	Шайба 8Т ОСТ 37.001.115-75
	18		1	Шайба 10 ОТ ОСТ 37.001.115-75
	19	5000.01	8	Хомут с червячной резьбой 12-22
	20		4	Винт В.М5-6gx50.58.019 ГОСТ 17473-80
	21		4	Шайба 5Т ОСТ 37.001.115-75
	22		1	Гидрораспределитель RH 06101-012/00GA-AMP или Гидрораспределитель 1РГЕ-6Т/3.574Е.Г12.О1 ТУ РБ 400051624.093-2004

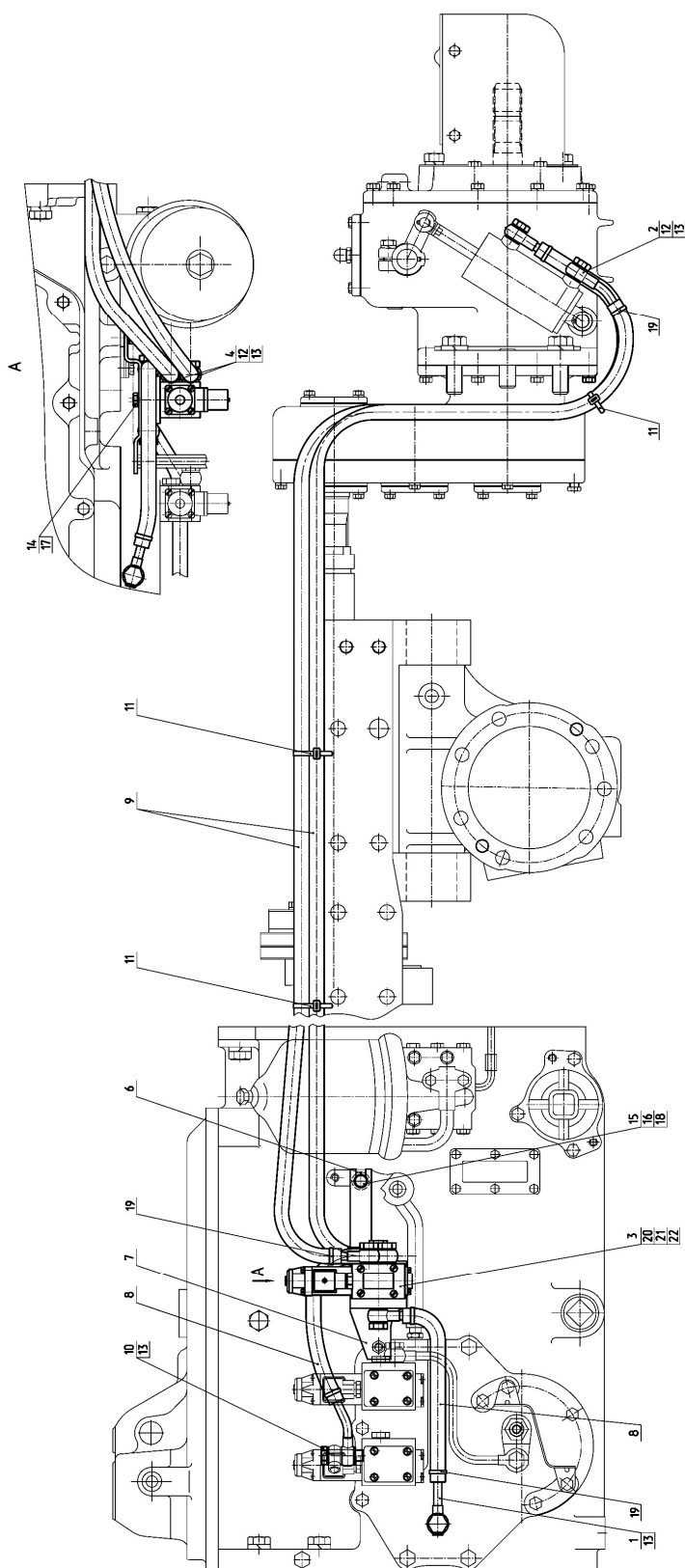

Рис. 46.1 Устройство навесное

Группа 46. Гидросистема раздельно-агрегатная
Подгруппа 4605. Устройство навесное

№ рис.	№ поз.	№ узла или детали	Кол-во	Наименование
46.1	1	5x45.019 ГОСТ 397-79	4	Шплинт
	2	20 ОТ ОСТ 37.001.115-75	30	Шайба
	3	680-2707024	12	Болт
	4	1522-4605009	2	Палец
	5	2022-4605016-A1	1	Кронштейн левый
		2022-4605016-A1-01	1	Кронштейн правый
	6	70-4605036	24	Болт
	7	4600.06	2	Цилиндр Ц90x50x250
	8	1522-4605008	2	Палец
	9	1522-4605037	2	Палец
	10	M12-6gx25.88.35.019 ГОСТ 7796-70	4	Болт
	11	12 ОТ ОСТ 37.001.115-75	4	Шайба
	12	1522-4605024	2	Шайба
	13	1522-4605021	1	Рычаг левый
	14	1522-4605023	1	Вал
	15	A61.07.001	6	Шплинт
	16	A04.02.020	4	Гайка
	17	5x45.019 ГОСТ 397-79	4	Шплинт
	18	50-4605027	4	Штифт
	19	54.38.619	4	Кольцо стопорное
	20	10 ОТ ОСТ 37.001.115-75	7	Шайба
	21	M10-6gx45.56.019 ГОСТ 11738-84	1	Винт
	22	1522-4605025 574802	1	Эксцентрик (система Bosch) Кулачок К-01 ЛБИЕ.305654.005 (система Измеритель)
	23	1.3Ц9х.р. ГОСТ 19853-74	2	Масленка
	24	A61.05.100-05	1	Чека
	25	1522-2401028	1	Прокладка
	26	1522-4605170	1	Кронштейн
	27	1522-4605149	1	Гайка
	28	576212 574801	1	Датчик позиционный R917001941 (система Bosch) Датчик положения ДП-01 (система Измеритель)
	29	8Т ОСТ 37.001.115-75	8	Шайба
	30	M8-6gx25.88.35.019 ГОСТ 7796-70	8	Болт
	31	1522-4605021-01	1	Рычаг правый
	32	1522-4605036	1	Палец
	33	1522-4605091	2	Втулка
	34	1522-4605060	2	Раскос
	35	1522-4605090-Б 1522-4605090-Б-01	1	Тяга верхняя (с захватом Walterscheid 3к) Тяга верхняя (с шарниром)
	36	1522-4605030 1522-4605230 1522-4605030-01	1	Тяга правая (с захватом Walterscheid 3к) Тяга правая (с захватом МТЗ 3к) Тяга (с шарниром)
	37	3,2x25.019 ГОСТ 397-79	1	Шплинт
	38	1522-4605033	2	Палец
	39	1522-4605032	2	Шайба

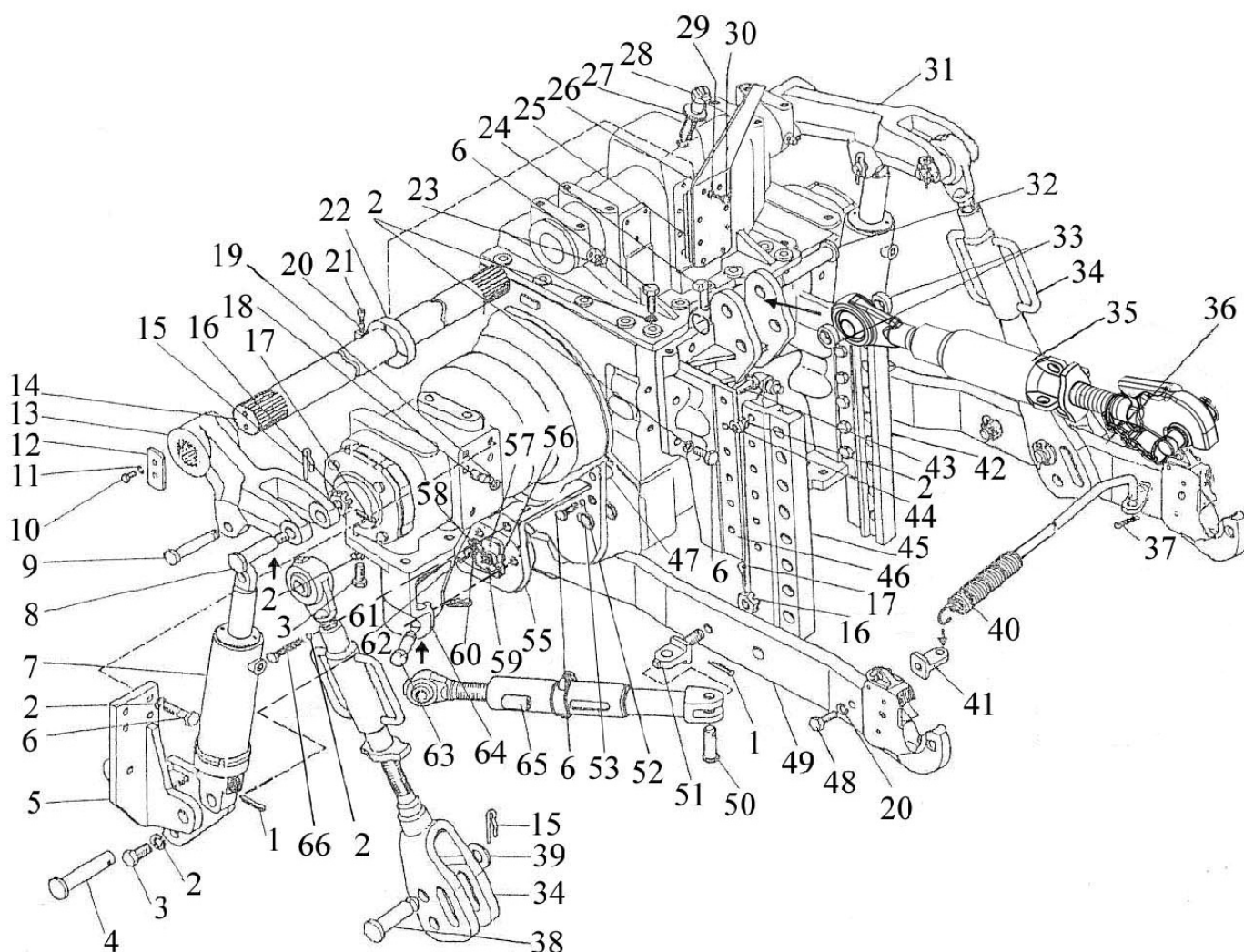

Рис. 46.1 Устройство навесное

Группа 46. Гидросистема раздельно-агрегатная
Подгруппа 4605. Устройство навесное

№ рис.	№ поз.	№ узла или детали	Кол-во	Наименование
46.1	40	576214	1	Штанга Walterscheid 090243
	41	1522-4605038	2	Проушина
	42	2022-2707062	1	Направляющая левая
	43	1522-2707149-01	12	Болт
	44	M20x1,5-6H.04.019 ГОСТ 15522-70	12	Гайка
	45	2022-2707062-01	1	Направляющая правая
	46	1522-2707061-Б	1	Кронштейн
	47	1220-4605507	2	Штифт
	48	M10-6gx50.88.35.019 ГОСТ 7795-70	2	Болт
	49	1522-4605035 1522-4605230-01 1522-4605030-01	1	Тяга левая (с захватом Walterscheid 3к) Тяга левая (с захватом МТЗ 3к) Тяга (с шарниром)
	50	1522-4605121	2	Палец
	51	1522-4605034	2	Проушина
	52	16 ОТ ОСТ 37.001.115-75	8	Шайба
	53	1522-4605039	2	Втулка
	55	2022-4605011-А 2022-4605011-А-01	1 1	Кронштейн левый Кронштейн правый
	56	1522-4605701	2	Скоба
	57	1522-4605702	4	Втулка
	58	576313 574800	2	Датчик силовой R91700165 (система Bosch) Датчик усилия ДУ-03-60 ТУ РБ (система Измеритель)
	59	1522-4605006	2	Крышка
	60	70-3723042-01	2	Втулка
	61	10 ОТ ОСТ 37.001.115-75	4	Шайба
	62	M10-6gx35.56.019 ГОСТ 11738-84	4	Винт
	63	1220-4605084-01	2	Палец
	64	2022-4605012 2022-4605012-01	1 1	Кронштейн левый Кронштейн правый
	65	1522-4605120	2	Стяжка
	66	2022-4605028	2	Болт

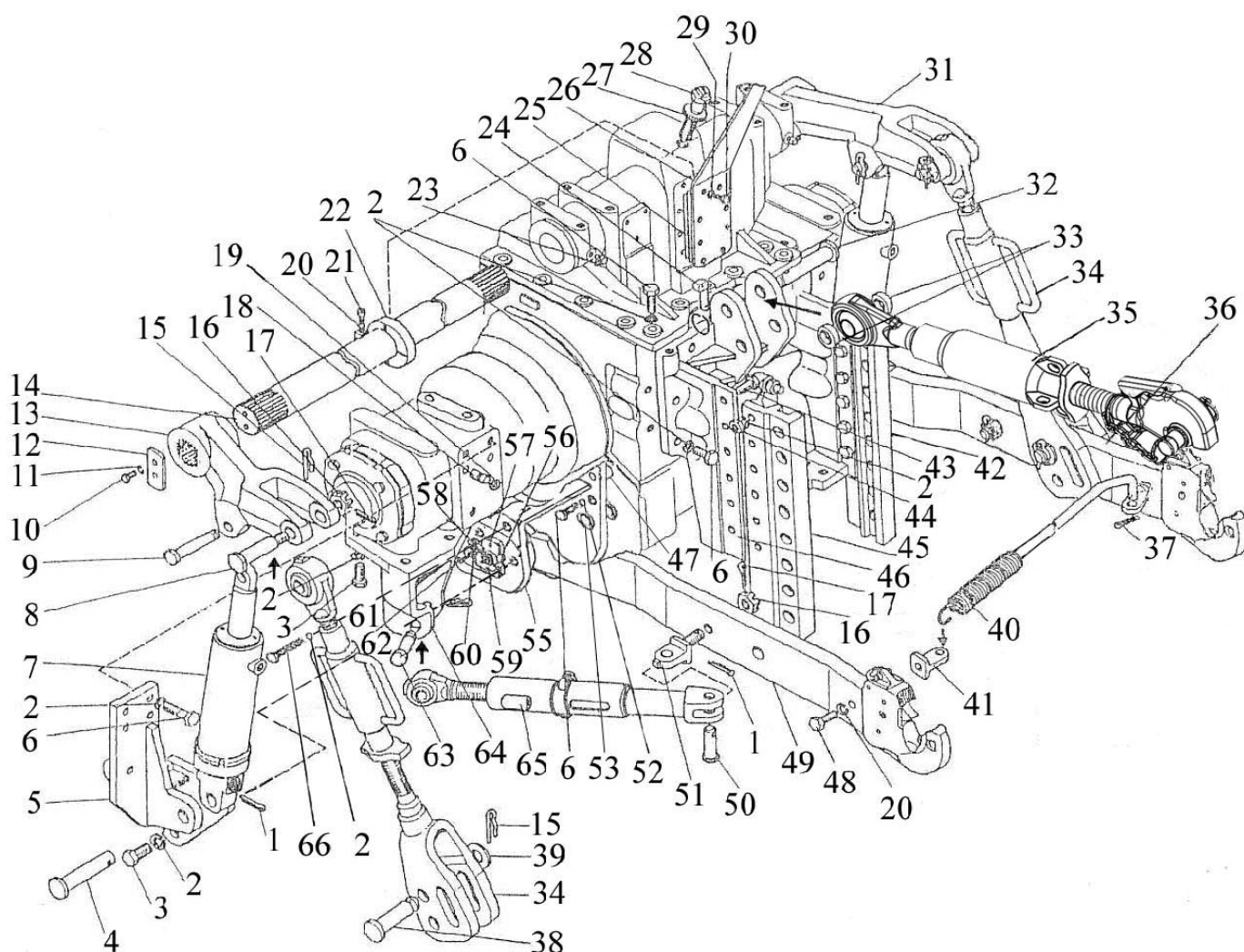

Рис. 46.2 Узлы и элементы навесного устройства

Группа 46. Гидросистема раздельно-агрегатная
Подгруппа 4605. Узлы и элементы навесного устройства

№ рис.	№ поз.	№ узла или детали	Кол-во	Наименование
46.2		1522-4605060		Раскос (1-4)
	1	1522-4605080	1	Вилка
	2	1522-4605071	1	Контргайка
	3	1522-4605075	1	Труба
	4	1522-4605065	1	Винт
		1522-4605090-Б/090-Б-01		Тяга верхняя (5-12)
	5	1522-4605065-01	1	Винт
	6	3022-4606215	1	Труба
	2	1522-4605071	1	Контргайка
	7	1522-4605100 1522-4605065-02	1	Захват (Винт с захватом Walterscheid) Винт (с шарниром)
	8	A61.08.001	1	Цепочка
	9	A61.03.002	1	Кольцо
	10	1220-4605593	1	Палец
	11	W1522-4605556	1	Шарнир
	12	A61.05.100	1	Чека
		1522-4605120		Стяжка (13-16)
	13	1522-4605125	1	Винт
	14	1522-4605130	1	Направляющая
	15	1522-4605140	1	Чека
	16	1522-4605135	1	Ползун

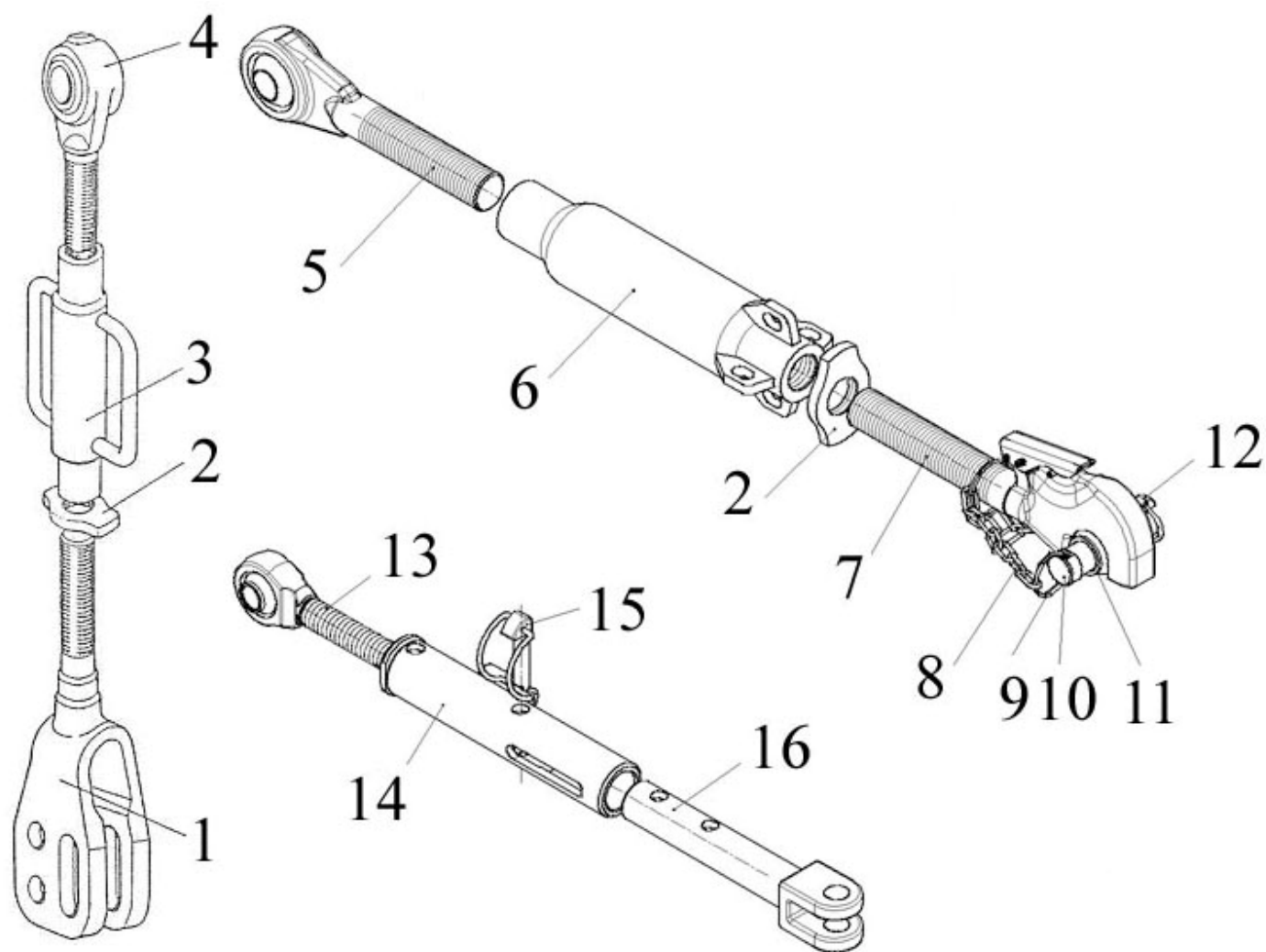

Рис. 46.3 Захват Walterscheid

Группа 46. Гидронавесная система
Подгруппа 4606. Захват «Walterscheid» 2кат.

№ рис.	№ поз.	№ узла или детали	Кол-во	Наименование
46.3	1	574934	1	Захват нижний 204586
	2	506618	1	Комплект защелки С 200001
	3	506620	1	Крышка приводного механизма 200029
	4	506622	1	Пружинный штифт 8х16 308511
	5	506623	1	Защелка С 308515
	6	506625	1	Пружина 308524
	7	506628	1	Пружинный штифт 10х32 099432
	8	506628	1	Пружинный штифт 10х32 099432
	9	506631	1	Пружинный штифт 6х28 010486

Группа 46. Гидронавесная система
Подгруппа 4605. Захват «Walterscheid» 3кат.

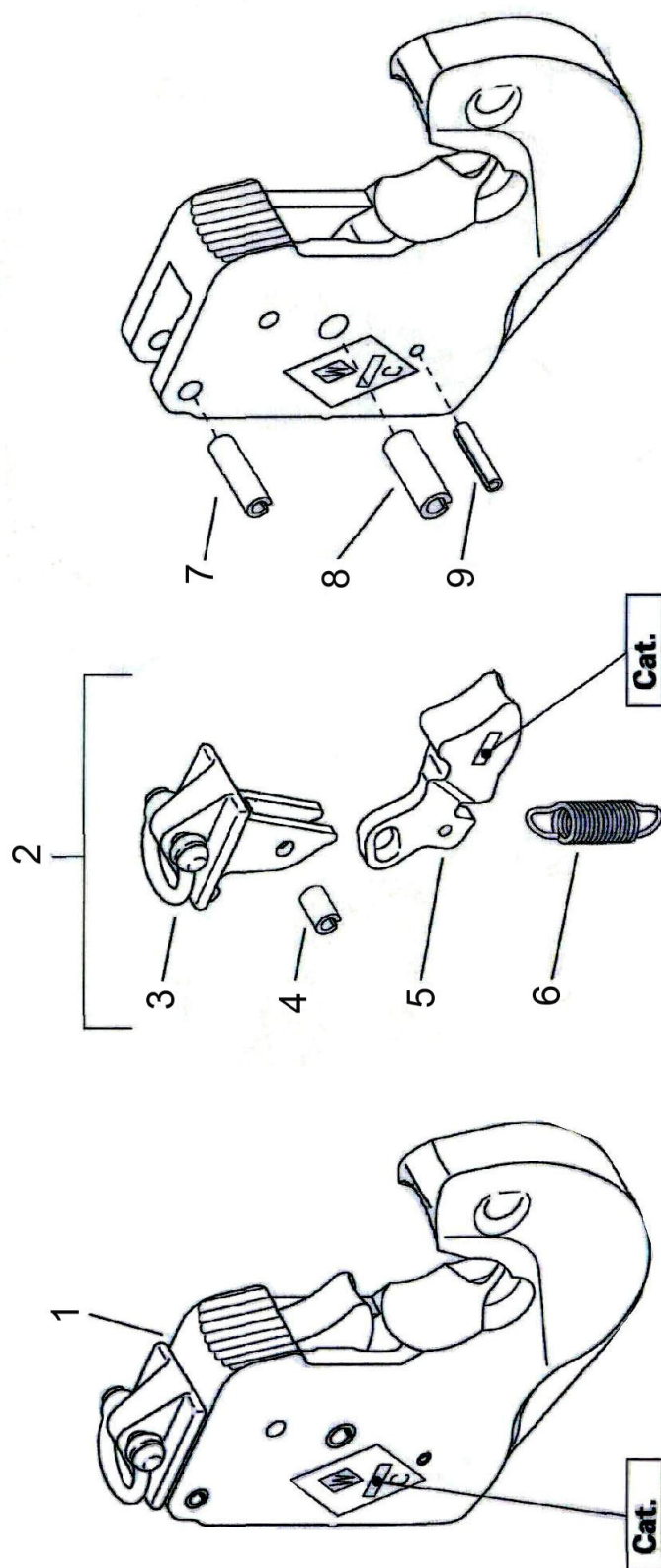
№ рис.	№ поз.	№ узла или детали	Кол-во	Наименование
46.3	1	574935	1	Захват нижний 204592
	2	506619	1	Комплект защелки С 200002
	3	506621	1	Крышка приводного механизма 200030
	4	506627	1	Пружинный штифт 8х18 309988
	5	506626	1	Защелка С 308578
	6	506625	1	Пружина 308524
	7	506624	1	Пружинный штифт 10х36 308520
	8	506630	1	Пружинный штифт 13х36 099599
	9	506629	1	Пружинный штифт 6х32 099435



Рис. 46.4 Захват МТЗ

Группа 46. Гидронавесная система
Подгруппа 4605. Захват 2522-4605300/-01 «МТЗ» 3кат.

№ рис.	№ поз.	№ узла или детали	Кол-во	Наименование
46.4	1	2522-4605305/305-01	1	Фиксатор
	2	2522-4605310	1	Корпус захвата
	3	2522-4605320	1	Стопор
	4	2522-4605306	1	Вилка
	5	2522-4605308	1	Пружина
	6	2522-4605309	1	Ось
	7	2522-4605316	1	Вилка
	8	2522-4605317	1	Палец
	9	2522-4605321	1	Ось
	10	M12-6gx20.88.35.019 ГОСТ 7796-70	1	Болт
	11	C12.01.019 ГОСТ11371-78	1	Шайба

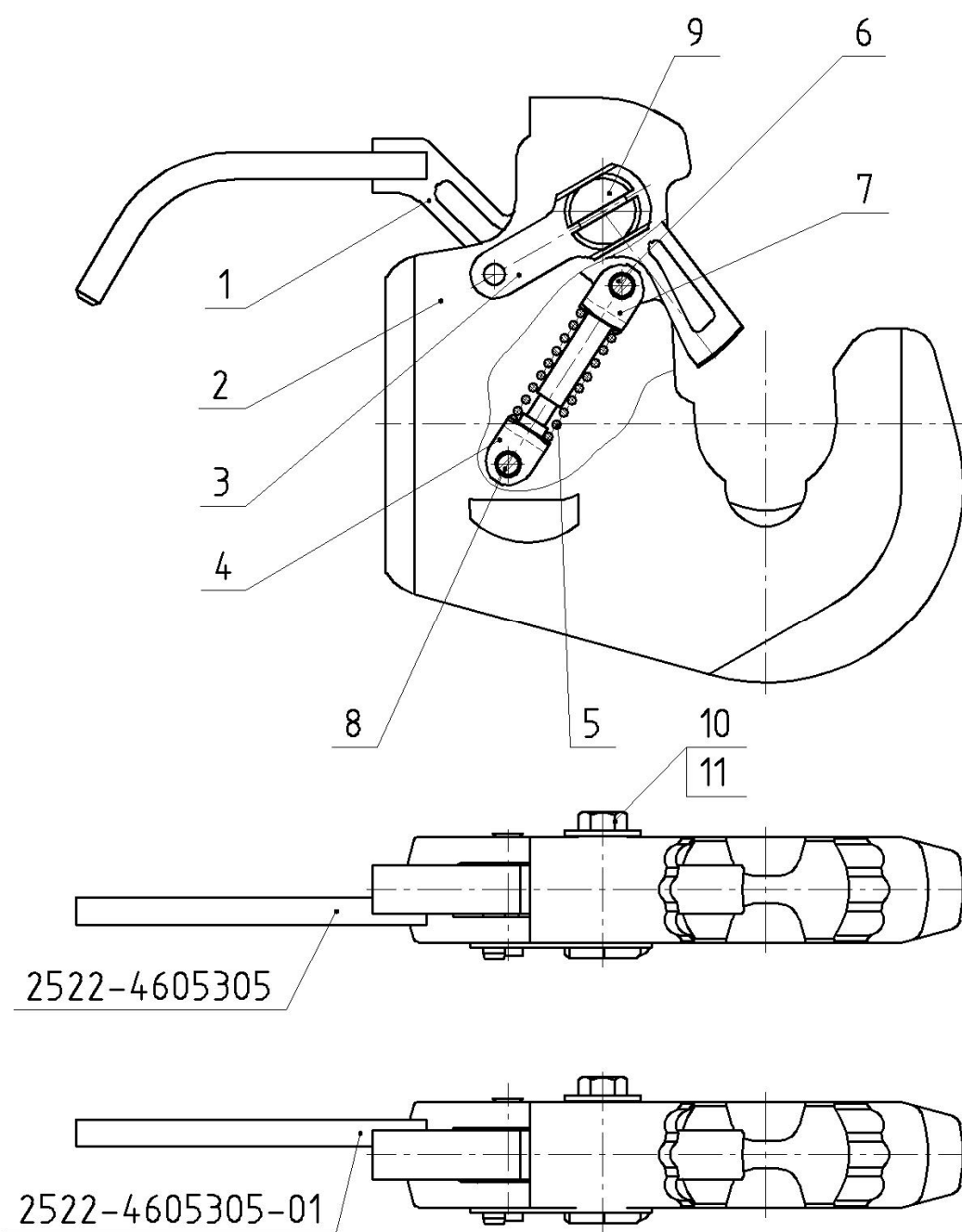

Рис. 46.5 Шарниры и переходные элементы

Группа 46. Гидронавесная система
Подгруппа 4605. Шарниры и переходные элементы

№ рис.	№ поз.	№ узла или детали	Кол-во	Наименование
46.5	1	80-4605693	1	Шарнир 2 кат. ПНУ
	2	W1522-4605558	1	Шарнир 3 кат. ЗНУ (для тяг с захватами Walterscheid и МТЗ)
	3	W1522-4605558-01	1	Шарнир переходной с 3 кат. на 2 кат. (для тяг с захватами Walterscheid и МТЗ)
	4	1220-4605557-01	1	Втулка переходная с 3 кат. на 2 кат. (для верхней тяги 1522-4605090-Б-01)
	5	1220-4605558	1	Втулка переходная с 3 кат. на 2 кат. (для тяг 1522-4605030-01)

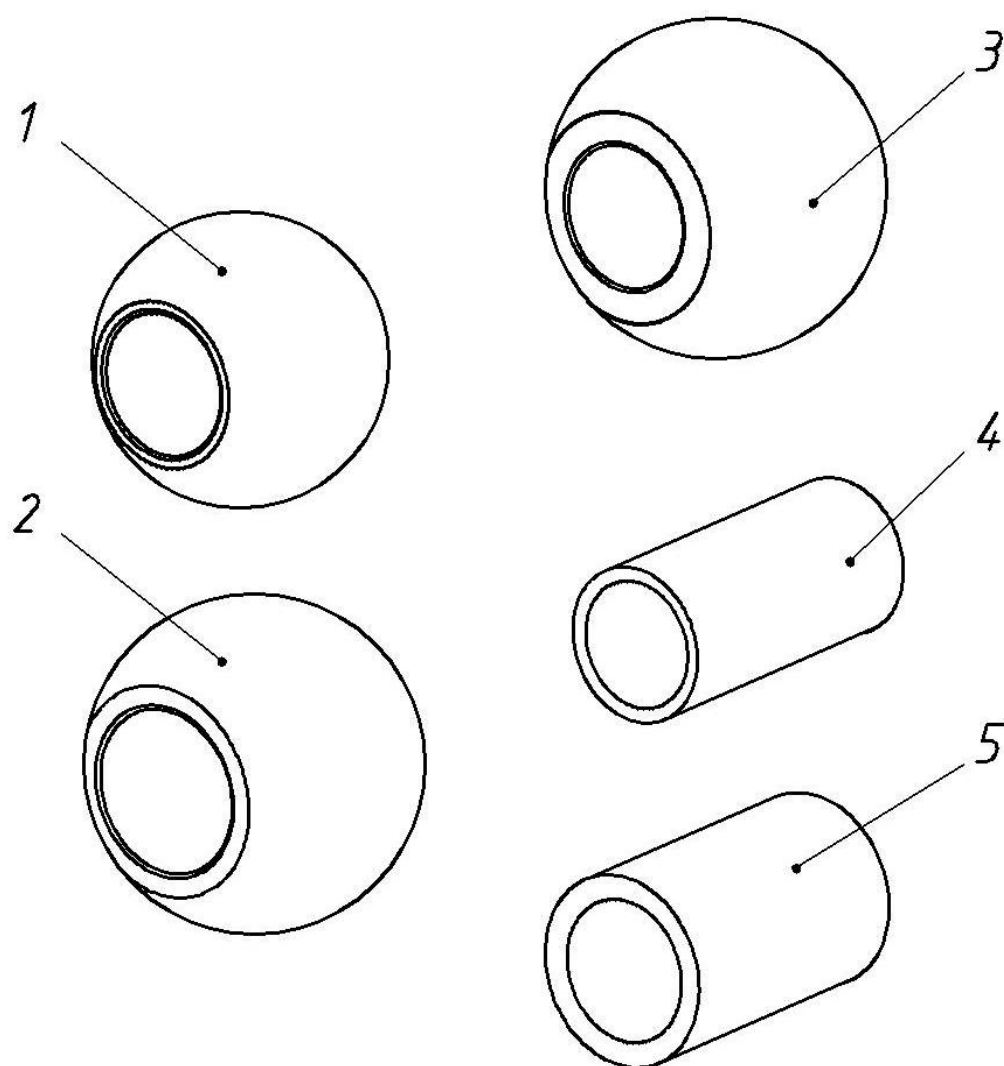

Рис. 46.6 Гидроагрегаты и арматура



Рис. 46.7 Гидроагрегаты и арматура

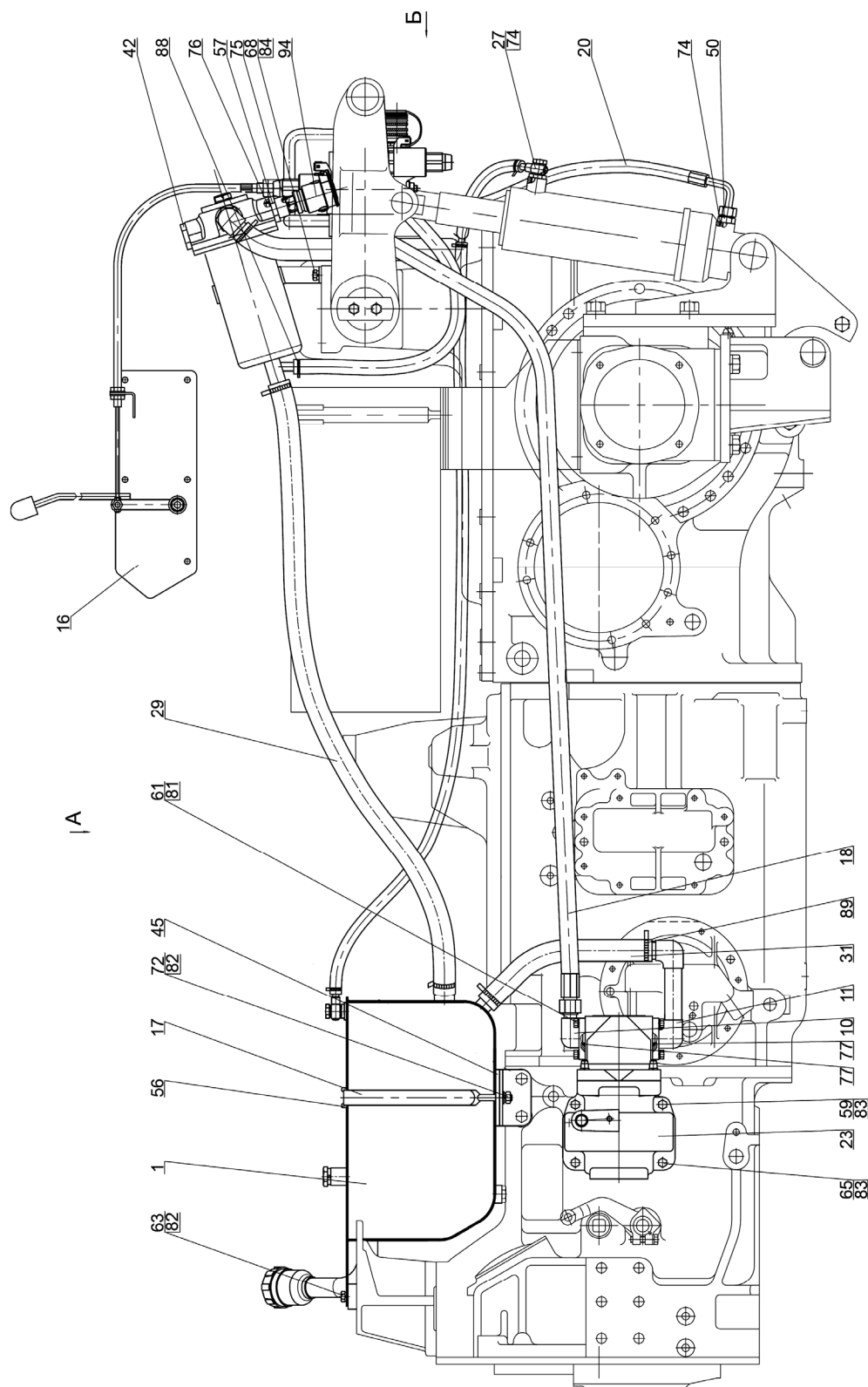

Рис. 46.8 Гидроагрегаты и арматура

Группа 46. Гидросистема раздельно-агрегатная
Подгруппа 4607. Гидроагрегаты и арматура.

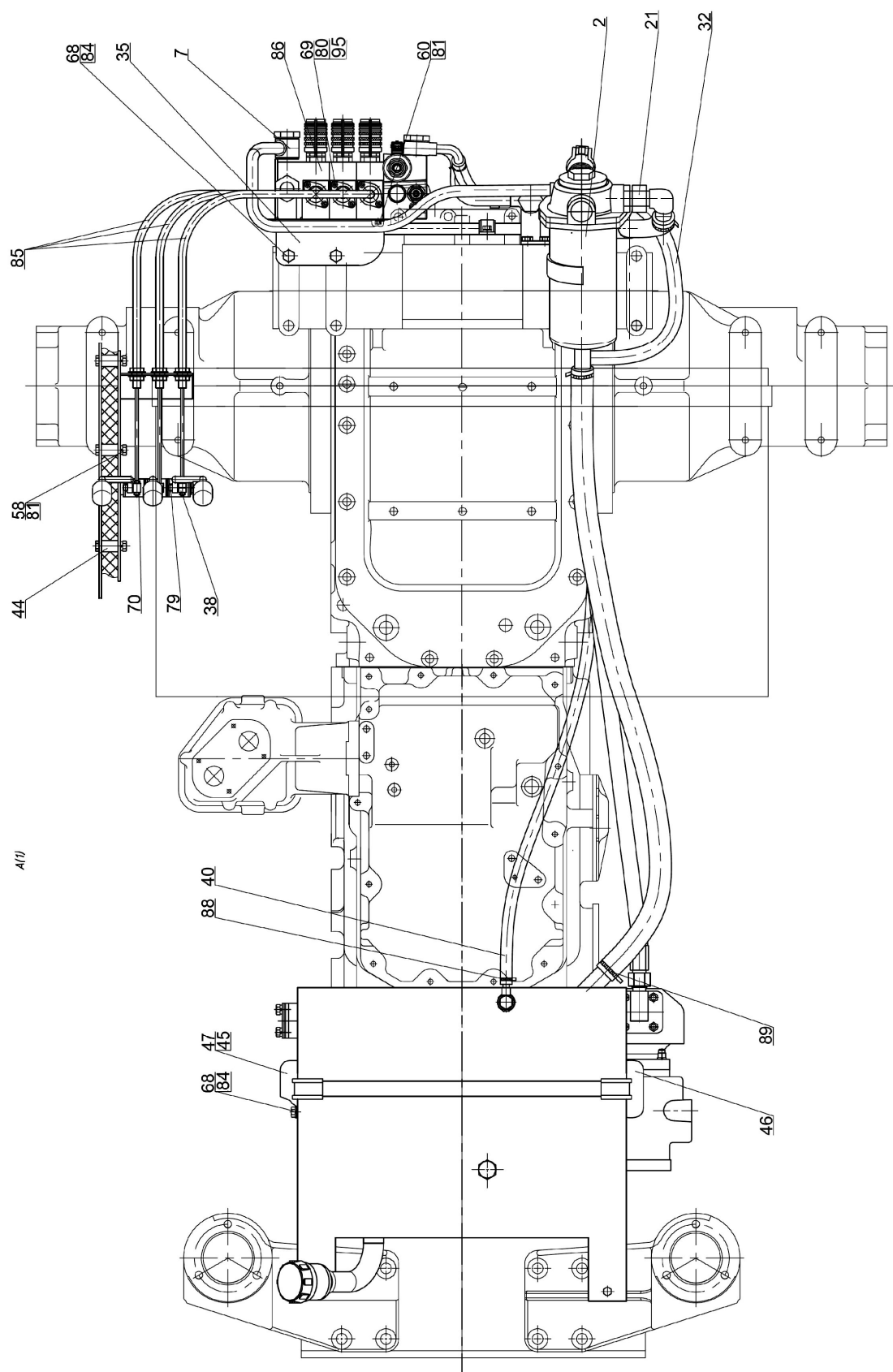
№ рис.	№ поз.	№ узла или детали	Кол-во	Наименование
46.6 46.7 46.8		P2022-4600010	1	Гидросистема
	1	2022-4608210	1	Бак
	2	B2022-4608310	1	Фильтр
	3	3022-4607120	1	Тройник
	4	1523-4607040	1	Кронштейн
	5	1523-4607150	1	Труба
	6	P1523-4607075	1	Труба
	7	P1523-4607085	1	Труба
	8	P1523-4607160	1	Труба
	9	P1523-4607180	1	Штуцер
	10	1522-4607020	1	Патрубок
	11	1522-4607090	1	Труба
	13	1522-4607230	1	Рычаг
	14	1522-4607230-01	1	Рычаг
	15	1522-4607230-02	1	Рычаг
	16	1522-4607250	1	Кронштейн
	17	1522-4608230	1	Стяжка
	18	П80-4607120-07	1	Рукав высокого давления ф16х2 армированный
	19	680-4607140-06	1	Рукав высокого давления ф10х1 армирован.
	20	680-4607140-13	1	Рукав высокого давления ф10 армированный
	21	680-4607510	1	Патрубок
	23	100-4617110-01	1	Привод насоса
	27	Ф80-3407720	2	Маслопровод
	28	P2022-4607063	1	Шланг Рукав10х18,5-1,6 ГОСТ10362-76 L=(200±5) мм
	29	P2022-4607061	1	Шланг Рукав25х35-1,6 ГОСТ10362-76 L=(1200±5)мм
	30	P2022-4607061-01	1	Шланг Рукав 25х35-1,6 ГОСТ10362-76 L=(400±5)мм
	31	P2022-4607061-02	1	Шланг Рукав25х35-1,6 ГОСТ10362-76 L=(340±3) мм
	32	P2022-4607062	1	Шланг Рукав 14х23-1,6 ГОСТ10362-76 L=(900±5)мм
	33	1523-4607013	1	Кронштейн
	34	P1523-4607001	1	Штуцер
	35	P1523-4607121	1	Кронштейн
	36	1522-4607011-A	4	Болт
	38	1522-4607017	3	Палец
	40	P2022-4607063-01	1	Шланг Рукав10х18,5-1,6 ГОСТ10362-76 L=(1520±5) мм
	41	P2022-4607063-02	1	Шланг Рукав10х18,5-1,6 ГОСТ10362-76 L=(620±5) мм
	42	80-4608021	1	Заглушка
	43	1522-4607078	1	Угольник
	44	1522-4607252	5	Втулка

Группа 46. Гидросистема раздельно-агрегатная
Подгруппа 4607. Гидроагрегаты и арматура.

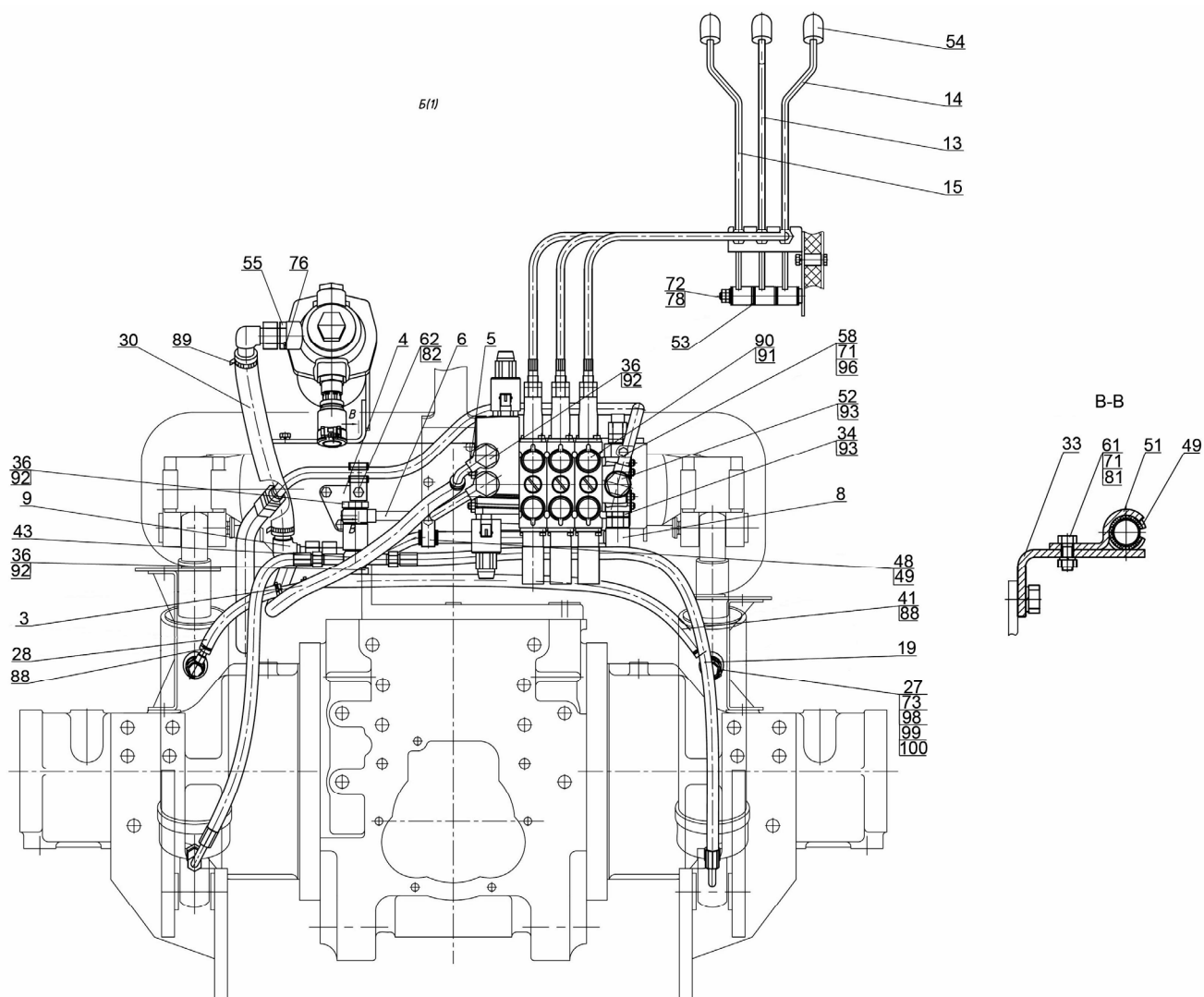
№ рис.	№ поз.	№ узла или детали	Кол-во	Наименование
46.6 46.7 46.8	45	1522-4608234	2	Прокладка
	46	1522-4608237	1	Кронштейн
	47	1522-4608238	1	Кронштейн
	48	70-3407163-01	1	Скоба
	49	70-3506027	2	Втулка
	50	70-1405089	2	Штуцер ввертный
	51	50-4607041	1	Кронштейн
	52	40-4607037	1	Болт
	53	A61.01.017	6	Втулка
	54	A13.11.000	3	Рукоятка
	55	C80-4607034	1	Штуцер
	56	ПР-43-02	2	Уплотнитель УМ6а
	57	921-4608216	1	Штуцер
	58		7	Болт М8-6gx40.88.35.019 ГОСТ 7795-70
	59		2	Болт М12-6gx150.58.019 ГОСТ 7795-70
	60		2	Болт М8-6gx20.88.35.019 ГОСТ 7796-70
	61		9	Болт М8-6gx25.88.35.019 ГОСТ 7796-70
	62		3	Болт М10-6gx25.88.35.019 ГОСТ 7796-70
	63		2	Болт М10-6gx20.88.35.019 ГОСТ 7796-70
	65		2	Болт М12-6gx30.88.35.019 ГОСТ 7796-70
	68		6	Болт М16-6gx32.88.35.019 ГОСТ 7796-70
	69		6	Винт В.М6-6gx16.58.019 ГОСТ 17473-80
	70		3	Гайка М6-6Н.6.019 ГОСТ 5915-70
	71		3	Гайка М8-6Н.6.019 ГОСТ 5915-70
	72		4	Гайка М10-6Н.6.019 ГОСТ 5915-70
	73		2	Кольцо 017-021-25-2-2 ГОСТ 18829-73/ГОСТ 9833-73
	74		2	Кольцо 017-022-30-1-4 ГОСТ 18829-73/ГОСТ 9833-73
	75		1	Кольцо 021-024-19-2-2 ГОСТ 18829-73/ГОСТ 9833-73
	76		3	Кольцо 027-032-30-1-4 ГОСТ 18829-73/ГОСТ 9833-73
	77		2	Кольцо 035-040-30-1-4 ГОСТ 18829-73/ГОСТ 9833-73
	78		1	Шайба С 10.01.019 ГОСТ 11371-78
	79		3	Шплинт 3,2x18.019 ГОСТ 397-79
	80		6	Шайба 6Т ОСТ 37.001.115-75
	81		18	Шайба 8Т ОСТ 37.001.115-75
	82		7	Шайба 10 ОТ ОСТ 37.001.115-75
	83		4	Шайба 12 ОТ ОСТ 37.001.115-75
	84		6	Шайба 16 ОТ ОСТ 37.001.115-75
	85		3	Трос РП70
	86		1	Гидроблок РП70-1523.1
	88		8	Хомут с червячной резьбой 16-27
	89		6	Хомут с червячной резьбой 25-40
	90	4600.13	6	Муфта быстросоединяемая

Группа 46. Гидросистема раздельно-агрегатная
Подгруппа 4607. Гидроагрегаты и арматура.

№ рис.	№ поз.	№ узла или детали	Кол-во	Наименование
46.6 46.7 46.8	91	4600.20	6	Шайба РМ1/2
	92	4600.21	8	Шайба РМ22
	93	4600.22	3	Шайба РМ24
	94	4600.70	1	Муфта Ду=20мм
	95		6	Шайба С 6.01.019 ГОСТ 11371-78
	96		2	Шайба С 8.01.019 ГОСТ 11371-78
	98	1021-4803158	2	Переходник
	99	Д18-051	2	Болт
	100	4600.18	4	Шайба РМ14



Рис. 46.9 Гидроагрегаты и арматура



Рис. 46.10 Гидроагрегаты и арматура

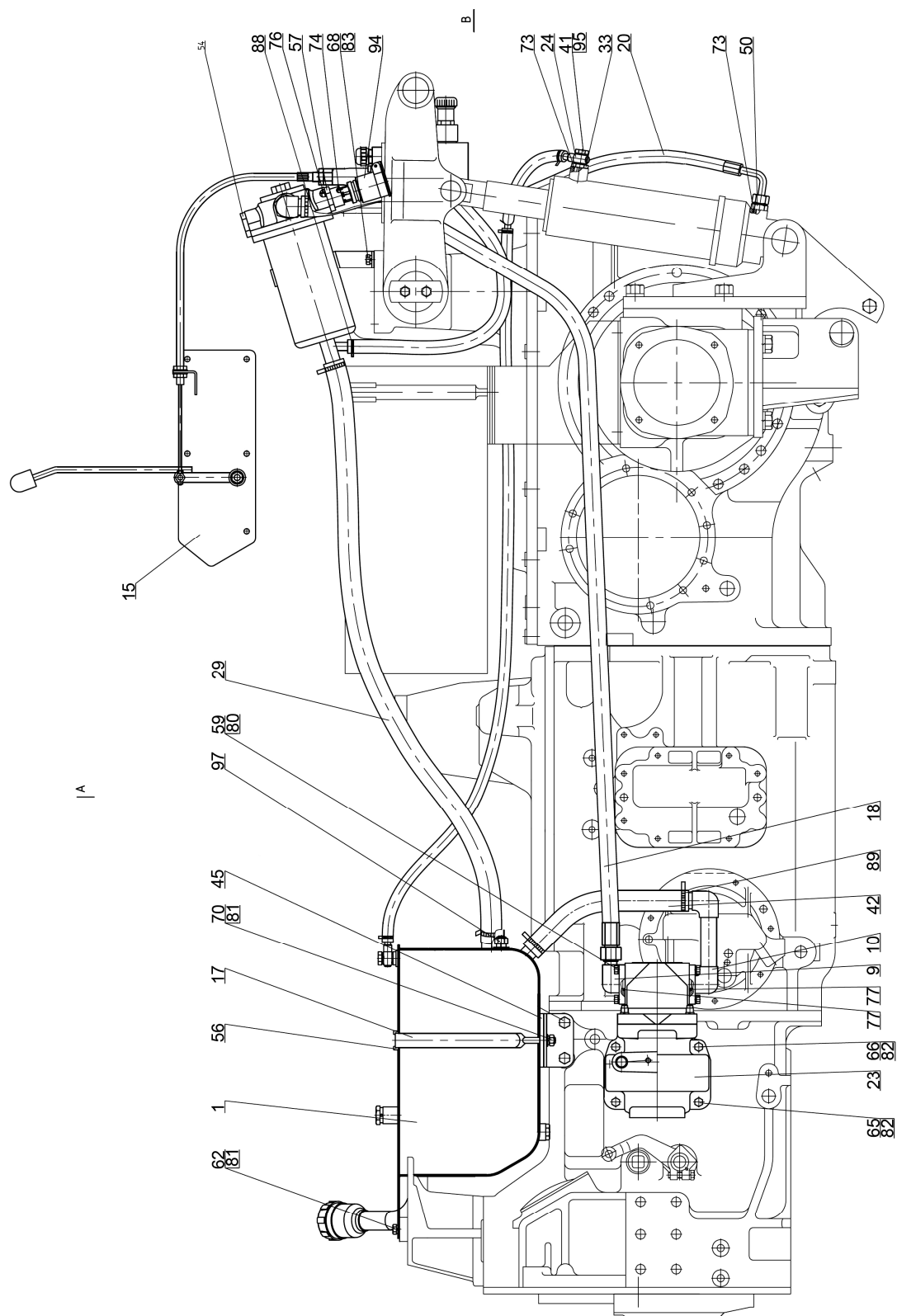

Рис. 46.11 Гидроагрегаты и арматура

Группа 46. Гидросистема раздельно-агрегатная
Подгруппа 4607. Гидроагрегаты и арматура.

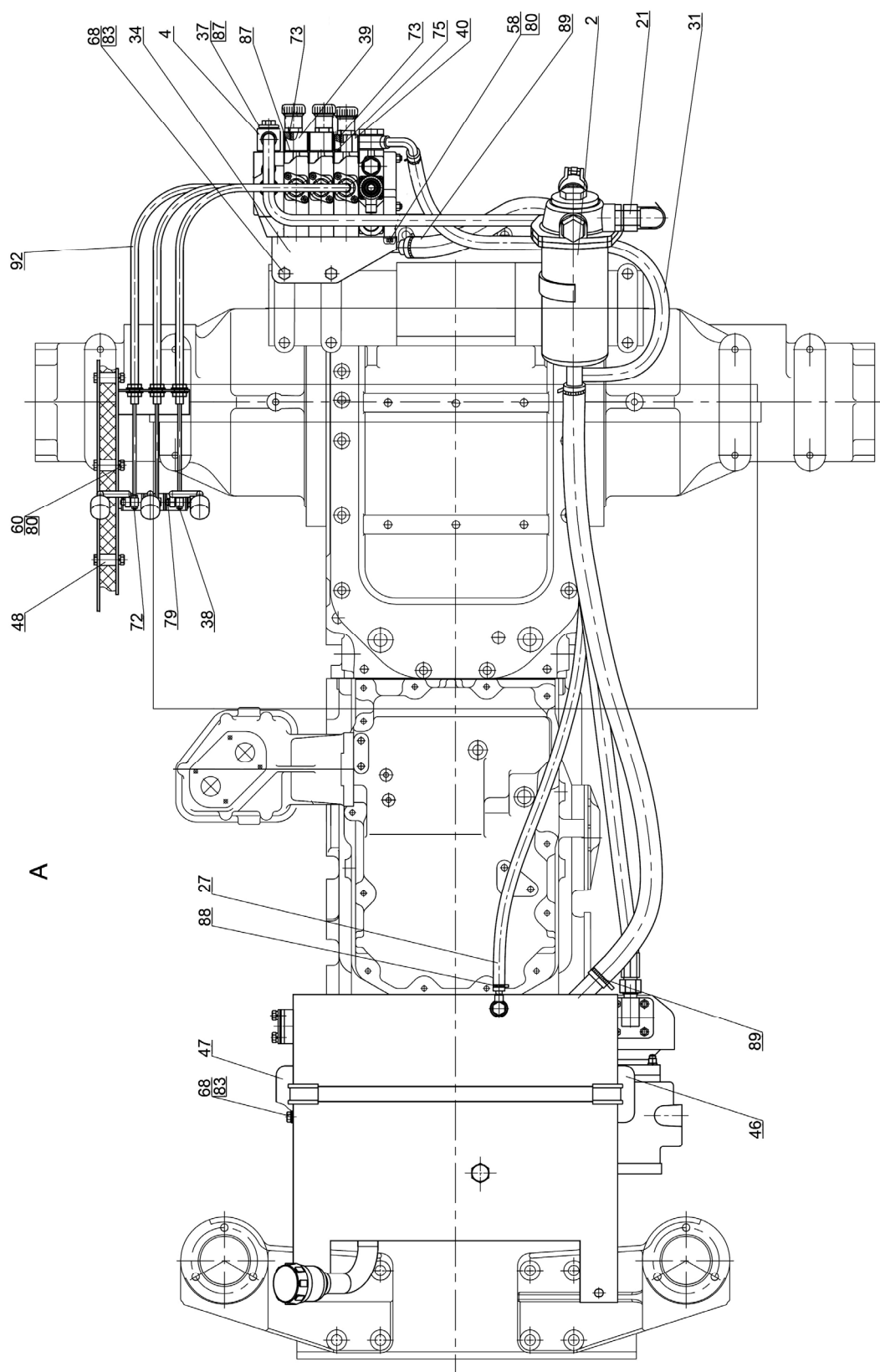
№ рис.	№ поз.	№ узла или детали	Кол-во	Наименование
46.9 46.10 46.11		Б2022-4600010	1	Гидросистема
		Б2022-4600010-01*		
	1	2022-4608210	1	Бак
	2	Б2022-4608310	1	Фильтр
	4	1523-4607085	1	Труба
	5	1523-4607040	1	Кронштейн
	6	1523-4607075	1	Труба
		2022-4607075*	1	Труба
	7	1523-4607150	1	Труба
	8	1523-4607160	1	Труба
	9	1522-4607020	1	Патрубок
	10	1522-4607090	1	Труба
	11	3022-4607120	1	Тройник
	12	1522-4607230	1	Рычаг
		2022-4607230*	1	Рычаг
	13	1522-4607230-01	1	Рычаг
		2022-4607230-01*	1	Рычаг
	14	1522-4607230-02	1	Рычаг
		2022-4607230-02*	1	Рычаг
	15	1522-4607250	1	Кронштейн
		2022-4607250*	1	Кронштейн
	16	2022-4607230-03*	1	Рычаг
	17	1522-4608230	1	Стяжка
	18	П80-4607120-07	1	Рукав высокого давления ф16х2 армированный
	19	680-4607140-06	1	Рукав высокого давления ф10х1 армирован.
	20	680-4607140-13	1	Рукав высокого давления ф10 армированный
	21	680-4607510	1	Патрубок
	23	100-4617110-01	1	Привод насоса
	24	Ф80-3407720	2	Маслопровод
	26	1523-4607063	1	Шланг.Рукав10х18,5-1,6 ГОСТ10362-76.L=(200±5) мм
	27	1523-4607063-01	1	Шланг.Рукав10х18,5-1,6 ГОСТ10362-76.L=(1520±5) мм
	28	1523-4607063-02	1	Шланг.Рукав10х18,5-1,6 ГОСТ10362-76.L=(620±5) мм
	29	2022-4607061	1	Шланг.Рукав25х35-1,6 ГОСТ10362-76.L=(1200±5)мм
	30	2022-4607061-02	1	Шланг.Рукав 25х35-1,6 ГОСТ10362-76.L=(600±5)мм
	31	2022-4607062	1	Шланг. Рукав 14х23-1,6 ГОСТ10362-76.L=(900±5)мм
	32	2022-4607237*	1	Шайба
	33	1021-4803158	2	Переходник
	34	1523-4607121	1	Кронштейн
		2022-4607121*	1	Кронштейн
	35	1523-4607013	1	Кронштейн
	36	1522-4607011-A	4	Болт
	37	1522-4607012-A	6	Болт
	38	1522-4607017	3	Палец
		1522-4607017	4*	Палец

Группа 46. Гидросистема раздельно-агрегатная
Подгруппа 4607. Гидроагрегаты и арматура.

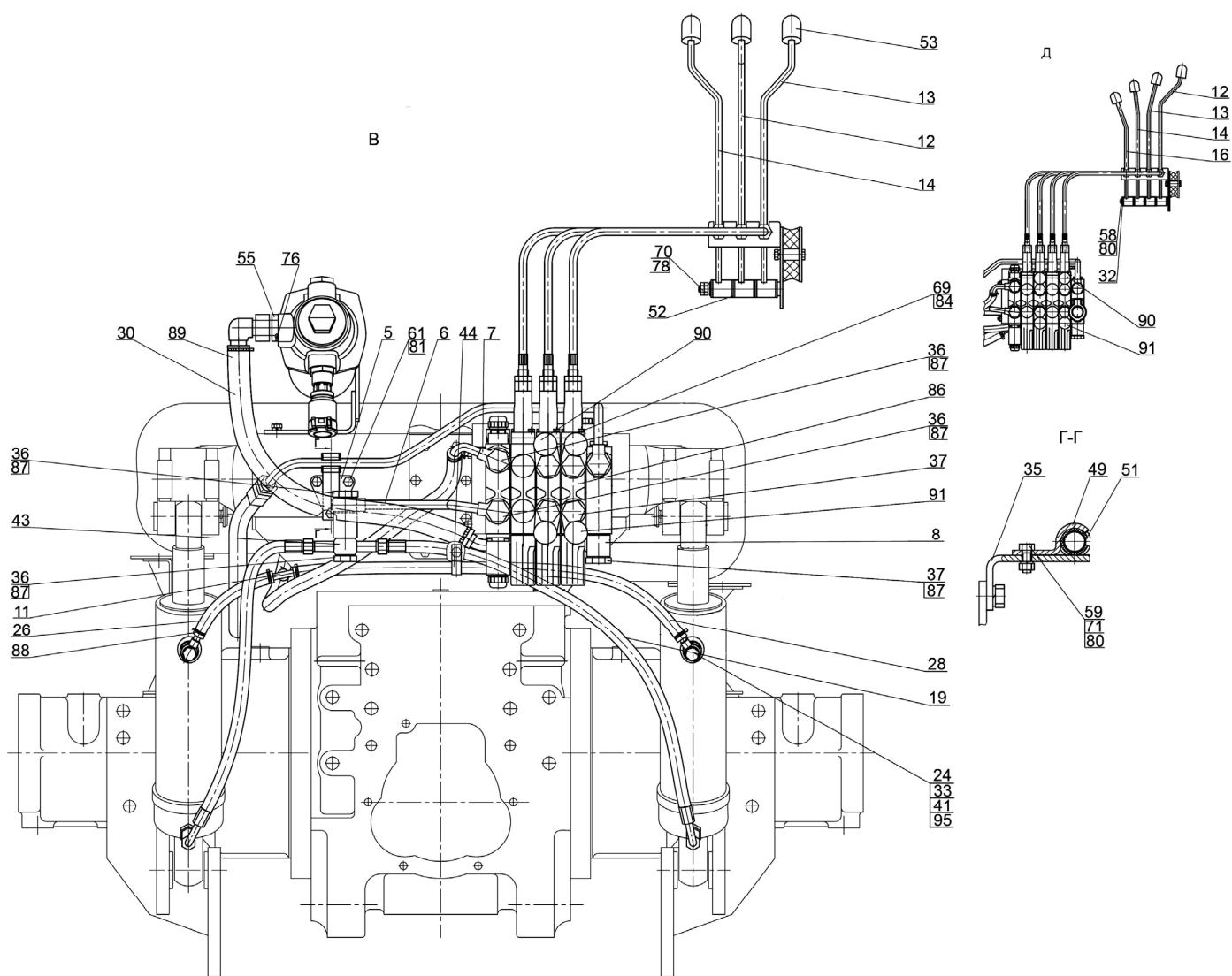
№ рис.	№ поз.	№ узла или детали	Кол-во	Наименование
46.9 46.10 46.11	39	2522-4607018	4	Плита
	40	2522-2607019	2	Штуцер
		2522-4607019	4*	Штуцер
	41	Д18-051	2	Болт
	42	1522-4607062	1	Шланг.Рукав25х35-1,6 ГОСТ10362-76.L=(340±3) мм
	43	1522-4607078	1	Угольник
	44	1221-8700022	1	Хомут
	45	1522-4608234	2	Прокладка
	46	1522-4608237	1	Кронштейн
	47	1522-4608238	1	Кронштейн
	48	1522-4607252	5	Втулка
	49	50-4607041	1	Кронштейн
	50	70-1405089	2	Штуцер ввёртный
	51	70-3506027	1	Втулка
	52	A61.01.017	6	Втулка
		A61.01.017	8*	Втулка
	53	A13.11.000	3	Рукоятка
		A13.11.000	4*	Рукоятка
	54	80-4608021	1	Заглушка
	55	C80-4607034	1	Штуцер
	56	ПР-43-02	2	Уплотнитель УМ6а
	57	921-4608216	1	Штуцер
	58		4	Болт М8-6gx20.88.35.019 ГОСТ 7796-70
			5*	Болт М8-6gx20.88.35.019 ГОСТ 7796-70
	59		9	Болт М8-6gx25.88.35.019 ГОСТ 7796-70
	60		5	Болт М8-6gx40.88.35.019 ГОСТ 7795-70
	61		3	Болт М10-6gx25.88.35.019 ГОСТ 7796-70
	62		2	Болт М10-6gx20.88.35.019 ГОСТ 7796-70
	65		2	Болт М12-6gx30.88.35.019 ГОСТ 7796-70
	66		2	Болт М12-6gx150.58.019 ГОСТ 7795-70
	68		6	Болт М16-6gx32.88.35.019 ГОСТ 7796-70
	69		6	Болт М6-6gx16.88.35.019 ГОСТ 7798-70
			8*	Болт М6-6gx16.88.35.019 ГОСТ 7798-70
	70		4	Гайка М10-6Н.6.019 ГОСТ 5915-70
			2*	Гайка М10-6Н.6.019 ГОСТ 5915-70
	71		1	Гайка М8-6Н.6.019 ГОСТ 5915-70
	72		3	Гайка М6-6Н.6.019 ГОСТ 5915-70
			4*	Гайка М6-6Н.6.019 ГОСТ 5915-70
	73		10	Кольцо 017-022-30-1-4 ГОСТ 18829-73/ГОСТ 9833-73
			12*	Кольцо 017-022-30-1-4 ГОСТ 18829-73/ГОСТ 9833-73
	74		1	Кольцо 021-024-19-2-2 ГОСТ 18829-73/ГОСТ 9833-73
	75		2	Кольцо 025-029-25-2-2 ГОСТ 18829-73/ГОСТ 9833-73
			4*	Кольцо 025-029-25-2-2 ГОСТ 18829-73/ГОСТ 9833-73

Группа 46. Гидросистема раздельно-агрегатная
Подгруппа 4607. Гидроагрегаты и арматура.

№ рис.	№ поз.	№ узла или детали	Кол-во	Наименование
46.9 46.10 46.11	76		3	Кольцо 027-032-30-1-4 ГОСТ 18829-73/ГОСТ 9833-73
	77		2	Кольцо 035-040-30-1-4 ГОСТ 18829-73/ГОСТ 9833-73
	78		1	Шайба С 10.01.019 ГОСТ 11371-78
	79		3	Шплинт 3,2x18.019 ГОСТ 397-79
			4*	Шплинт 3,2x18.019 ГОСТ 397-79
	80		18	Шайба 8Т ОСТ 37.001.115-75
			19*	Шайба 8Т ОСТ 37.001.115-75
	81		7	Шайба 10 ОТ ОСТ 37.001.115-75
	82		4	Шайба 12 ОТ ОСТ 37.001.115-75
	83		6	Шайба 16 ОТ ОСТ 37.001.115-75
	84		6	Шайба 6Т ОСТ 37.001.115-75
			8*	Шайба 6Т ОСТ 37.001.115-75
	86		1	Блок интегральный ZMS23-LS R917 001 488
			1	Блок интегральный ZMS23-LS R917 001 562*
	87	4600.21	20	Шайба РМ22
	88	5000.02	8	Хомут с червячной резьбой 16-27
	89	5000.04	6	Хомут с червячной резьбой 25-40
	90	4600.11	3	Муфта быстросоединяемая красная
		4600.11	4*	Муфта быстросоединяемая красная
	91	4600.12	3	Муфта быстросоединяемая зеленая
		4600.12	4*	Муфта быстросоединяемая зеленая
	92	4600.35	3	Трос под рычаги "Bosch"
		4600.35	4*	Трос под рычаги "Bosch"
	94	4600.70	1	Муфта Ду=20мм
	95	4600.18	4	Шайба РМ14
	97		1	Датчик сигнализатора температуры ТМ111-12 ТУ 37.003.569-90

* - для гидросистемы Б2022-4600010-01



Рис. 46.12 Бак

Группа 46. Гидросистема раздельно-агрегатная
Подгруппа 4608. Бак

№ рис.	№ поз.	№ узла или детали	Кол-во	Наименование
46.12	1	2022-4608220	1	Корпус
	3	082-1103010	1	Пробка
	4	Ф80-3407720	1	Маслопровод
	6	Д18-051	1	Болт
	7	85-4608086-Б	1	Уплотнитель
	8	85-4608087-Б	1	Указатель
	9	85-4608088-Б	1	Корпус
	10	50-4608027-В	1	Пробка
	11	50-4608059	1	Пробка сапуна
	12	50-4608062	2	Шайба сапуна
	13	50-4608063	1	Фильтр
	14	M6x20 DIN EN 1665-98	6	Болт
	15	017-022	1	Кольцо
	16	PM14	2	Шайба

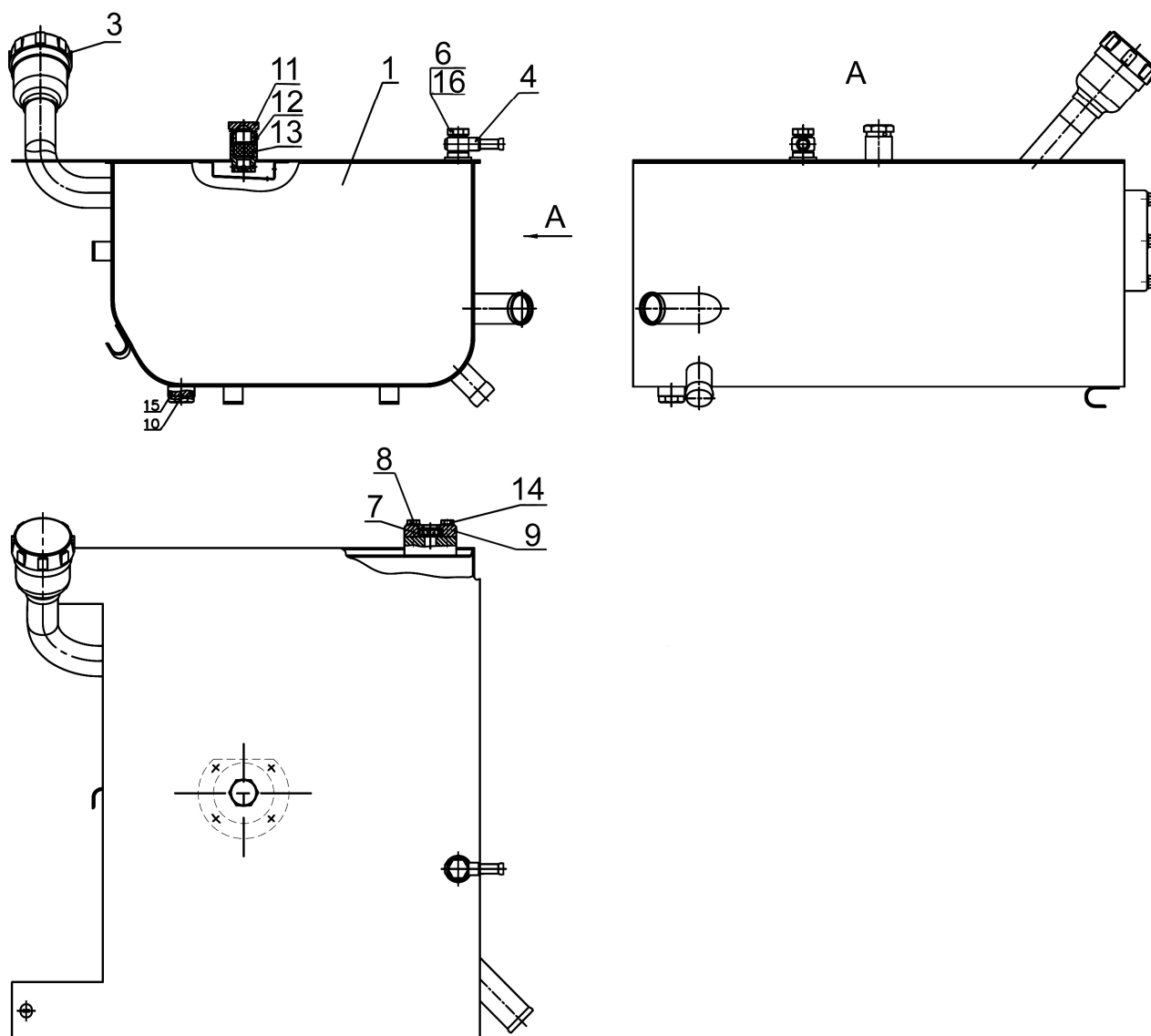

Рис. 46.13 Фильтр выносной Б2022-4608310

Группа 46. Гидросистема раздельно-агрегатная
Подгруппа 4608. Фильтр выносной Б2022-4608310

№ рис.	№ поз.	№ узла или детали	Кол-во	Наименование
46.13	1	2022-4608120	1	Корпус
	2	822-4608030	1	Пробка
	3	1522-4608211	1	Крышка
	4	822-4608112	1	Прокладка
	5	M8x25	4	Болт
	6	042-050	1	Кольцо
	7	8Т	4	Шайба
	8	635-1	1	Элемент фильтрующий
	9	066-071	1	Кольцо
	10	822-4608031	1	Корпус
	11	80-4608057	1	Пружина
	12	822-4608032	1	Кольцо
	13	822-4608040	1	Клапан
	14	822-4608041	1	Корпус
	15	822-4608042	1	Кольцо
	16	8.20.002	1	Пружина
	17	8.20.004	1	Клапан
	18	8.20.005	1	Шайба опорная
	19	M6x40	1	Винт
	20	M6-6H.5	2	Гайка
	21	055-060	1	Кольцо

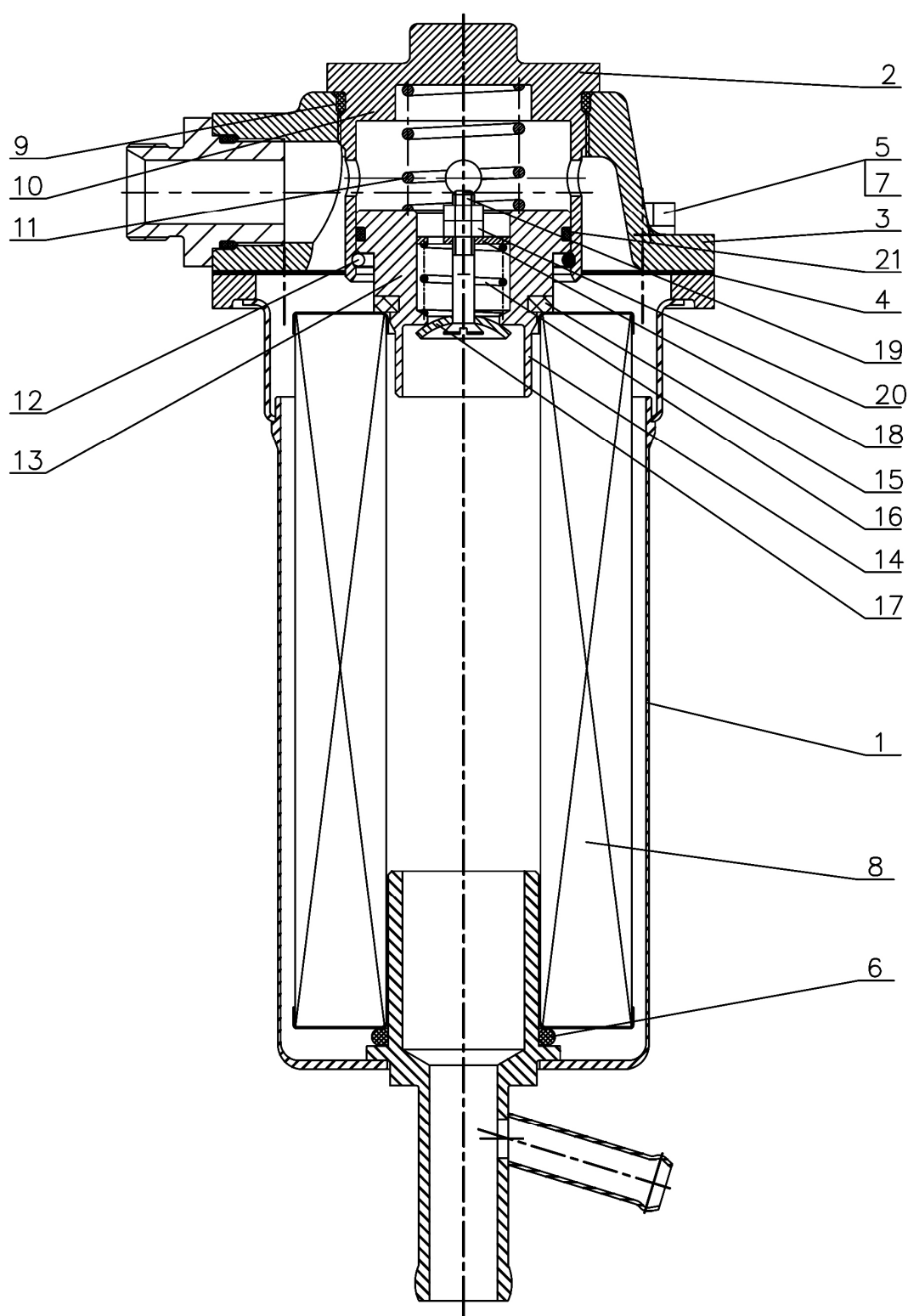
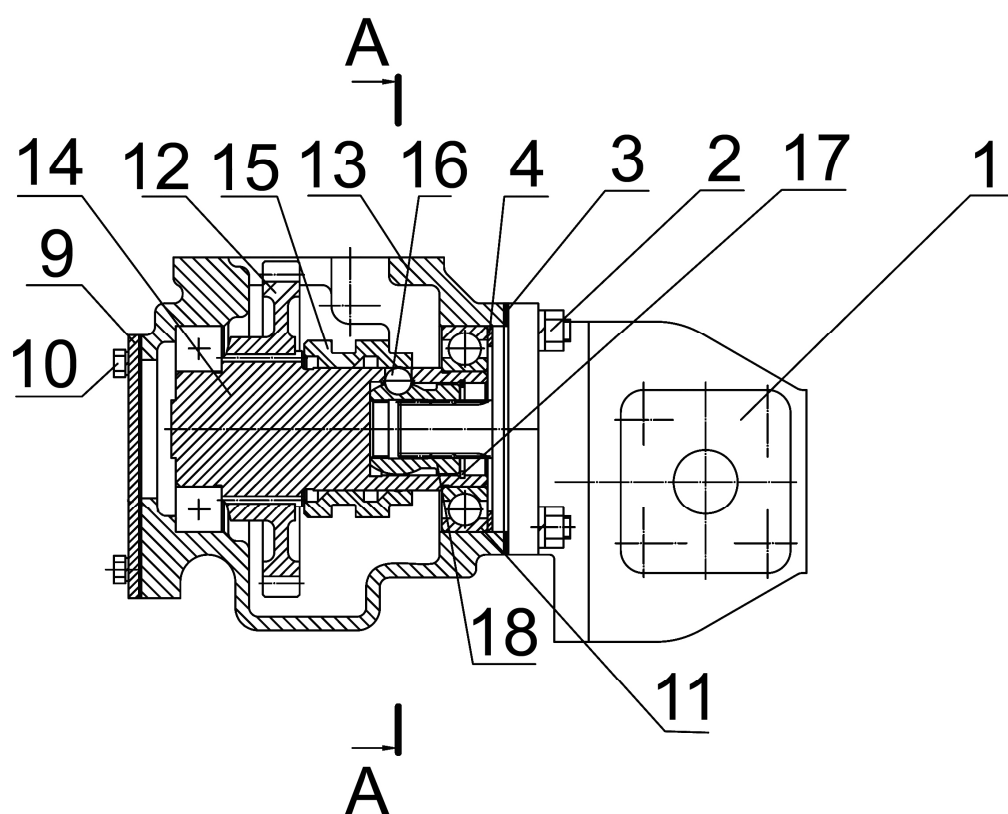

A-A



Рис. 46.14 Привод насоса гидросистемы

Группа 46. Гидросистема раздельно-агрегатная
Подгруппа 4617. Привод насоса гидросистемы

№ рис.	№ поз.	№ узла или детали	Кол-во	Наименование
46.14	1	НШ 32	1	Насос
	2	M10-6H	4	Гайка
	3	50-1022062-Б1	1	Прокладка
	4	100-4617121	1	Кольцо
	5	M8x16	1	Болт
	6	100-4617119	1	Пластина
	7	100-4617118	1	Ось
	8	85-4604030	1	Вилка
	9	100-4617122	1	Крышка
	10	M8x20	4	Болт
	11	210 АУШ1	2	Подшипник ГОСТ 8338-75
	12	100-4617117	1	Колесо зубчатое
	13	100-4617111	1	Корпус
	14	100-4617120-Б	1	Вал
	15	100-4617113	1	Муфта
	16	11,112-100	3	Шарики ГОСТ 3722-81
	17	C40	1	Кольцо стопорное ГОСТ 13943-86
	18	100-4617114	1	Втулка

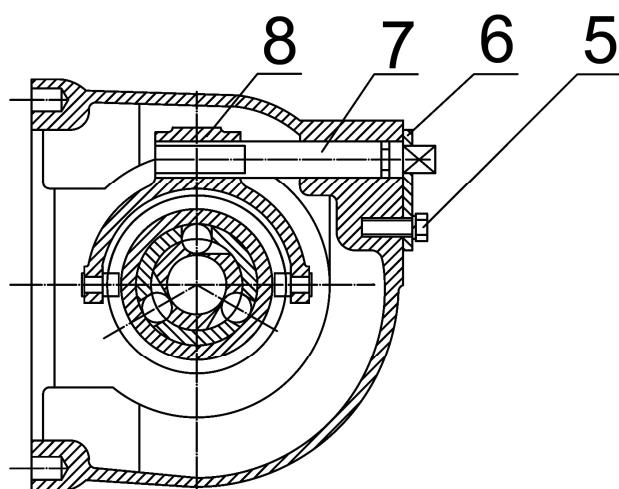

Рис. 67.1 Кабина трактора

Группа 67 Кабина
Подгруппа 6700. Кабина трактора

№ рис.	№ поз	№ узла или детали	Кол-во	Наименование
67.1		2522-6700010	1	Кабина в сборе
	1	4x36	4	Шплинт
	2	M16x1,5	4	Гайка
	3		4	Шайба 16 ОТ ОСТ 37.001.115-75
	4		8	Шайба С 10.01.019 ГОСТ 11371-78
	5	130-5001364-B	4	Подушка
	6	1522-6700030	1	Кронштейн
	7	80-6700160	4	Виброизолятор
	8	80-6700163	4	Обойма
	9	80-6700029	4	Болт
	10	2522-6703031	1	Прокладка
		2522-6703032	1	Прокладка
		2522-6703033	1	Прокладка
	11	2522-6702001-01	1	Прижим
	12	BM10x35	4	Винт
	13		4	Шайба С 10.01.019 ГОСТ 11371-78
	14		4	Шайба 10 ОТ ОСТ 37.001.115-75
	15	2522-6703115-01	1	Поручень
	16	2522-6702466	1	Прижим
	24	2522-8201200	2	Кронштейн (28, 29, 30)
	27	2522-6707035 или 2522П-6707035 или 3022-6707035	1 1 1	Крыша
	28	2522-8201219	2	Винт
	29	2522-8201205	2	Кронштейн
	30	2522-8201204	2	Валик
	33		1	Шайба 8Т ОСТ 37.001.115-75
	34	2522-6708029	2	Гайка
	35	2522-6707081	3	Шайба
	36	2522-6707033	3	Рым-болт
	37	822-6707051-Б	1	Кронштейн
	38	822-6707064	1	Панель
	39	822-6707066	1	Крышка
	40	55-17-27	1	Пружина
	41	822-6707061	1	Зацеп
	42	822-6707067	1	Кронштейн
	43	M6	1	Винт
	44		4	Шайба С 6.01.019 ГОСТ 11371-78
	45	A 30.04.017	4	Колпачок
	46	M8	4	Гайка
	47		9	Шайба С 8.01.019 ГОСТ 6958-78
	48	80-6708903	4	Втулка
	49	80-6708904	4	Прокладка
	50	822-8700011	4	Палец

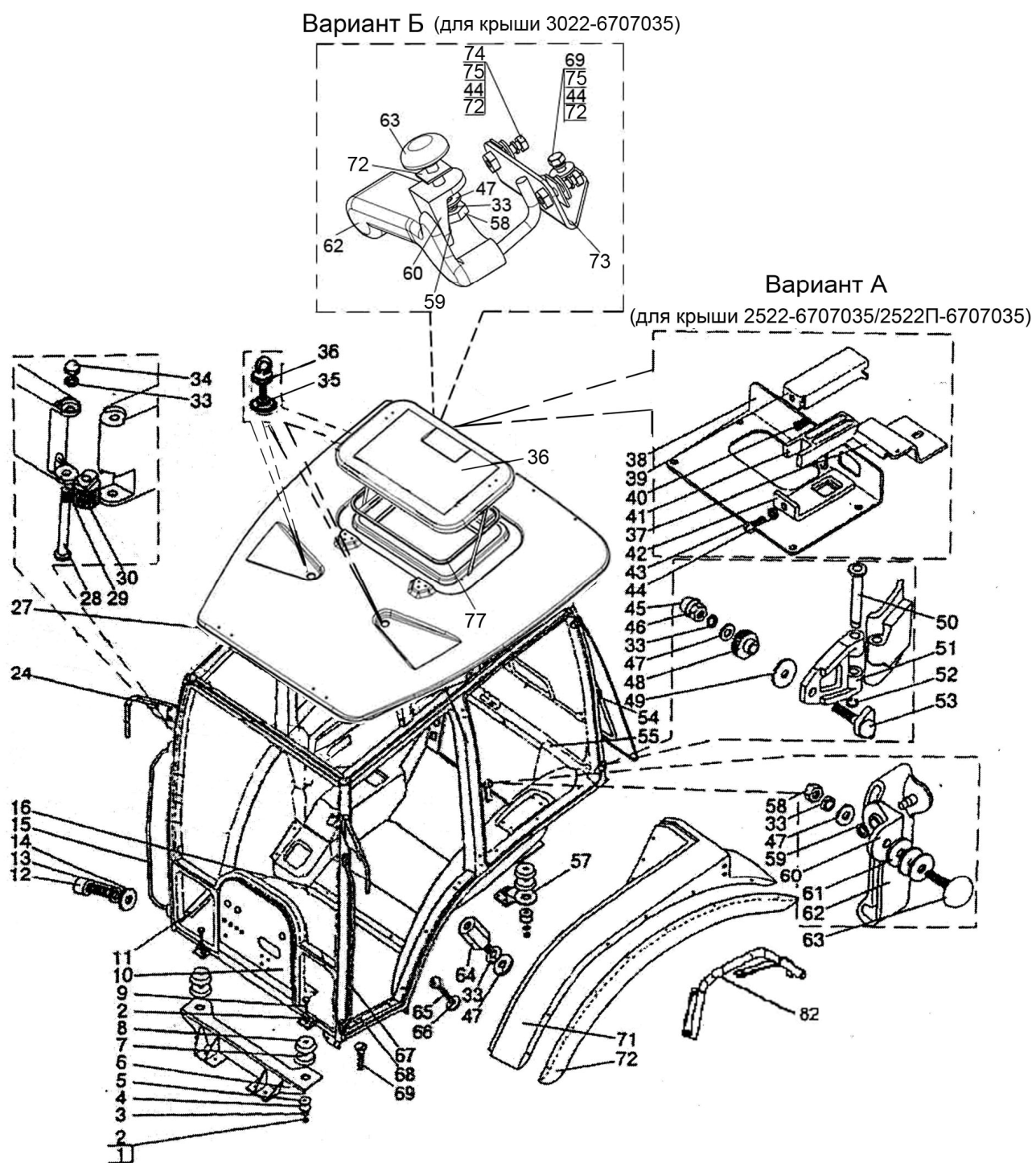

Рис. 67.1 Кабина трактора

Группа 67 Кабина
Подгруппа 6700. Кабина трактора

№ рис.	№ поз	№ узла или детали	Кол-во	Наименование
67.1	51	2522-6708902	4	Петля
	52	ШП5	4	Шайба
	53	2522-6708905	4	Винт
	54	21054	2	Пневмоподъемник
	57	1522-6700037	1	Кронштейн (левый)
		1522-6700037-01	1	Кронштейн (правый)
	58		3	Гайка М8-6Н.6.019 ГОСТ 5915-70
	59		3	Шайба 5.65Г.07.6 ГОСТ 11648-75
	60	822-6708152	3	Кронштейн
	61	80-6708904-Б	6	Прокладка
	62	2522-6708160	1	Рукоятка (левая)
		2522-6708160-01	2	Рукоятка (правая)
	63	2522-6708165	3	Винт
	64	2522-6708032	2	Втулка
	65	М6х20	4	Винт
	66	2522-6700018	4	Шайба
	67	2522-6703115	1	Поручень (левый)
	68	2522-6702001	1	Прижим (левый)
	69	М6х16	4	Винт
	71	923-8404010	1	Крыло (левое)
		923-8404010-01	1	Крыло (правое)
	72	923-6707086	4	Прокладка
	73	3022-6707055	1	Кронштейн
	74		2	Болт М6-6gx20.88.35.019 ГОСТ7798-70
	75		3	Шайба 6Т ОСТ 37.001.115-75
	76	2522-6707040*	1	Люк
		2522П-6707040**	1	Люк
		3022-6707040***	1	Люк
	77	А37.08.045	1	Уплотнитель

* Для крыши 2522-6707035

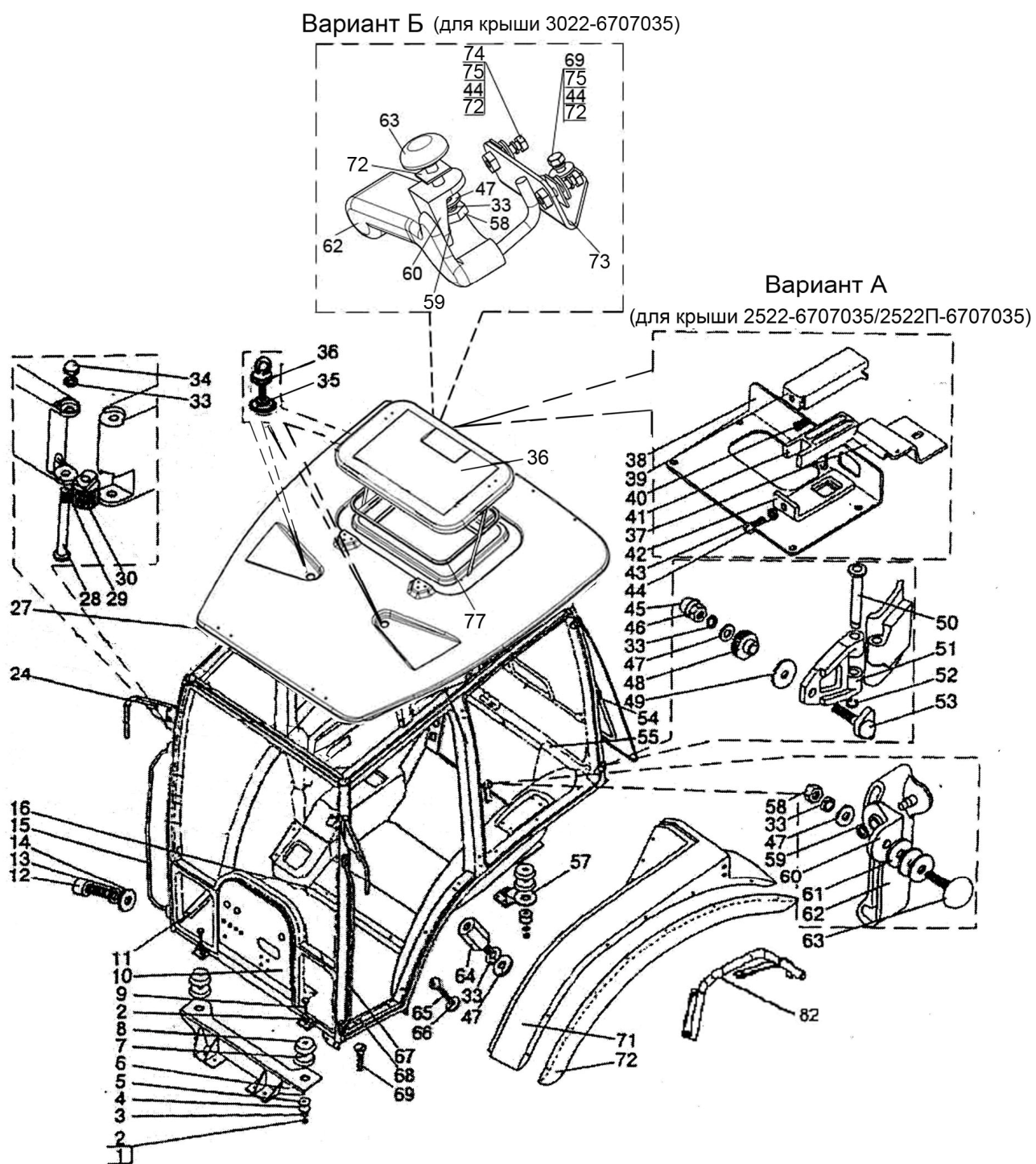
** Для крыши 2522П-6707035

*** Для крыши 3022-6707035



Рис. 67.2 Дверь кабины

Группа 67 Кабина
Подгруппа 6708. Дверь кабины

№ рис.	№ поз.	№ узла или детали	Кол-во	Наименование
67.2		2522-6708005	1	Дверь левая
		2522-6708005-01	1	Дверь правая
	1	2522-6105018	2	Прокладка
	2	2522-6105019	2	Прокладка
	3	2522-6105021	2	Шайба
	4		2	Винт В.М6-6gx20.58.019 ГОСТ 17473-80
	5	2522-6708020-A	1	Рама левая
	6	2522-6708020-A-01	1	Рама правая
	6	70-8401072	2	Буфер
	7	2522-6105300	1	Ручка
		2522-6105330	1	Ручка
	8	2522-6105022	2	Втулка
	9	2522-6105013	2	Прокладка
	10	2522-6105014	2	Прокладка
	11	2522-6105023	1	Кронштейн
		2522-6105023-01	1	Кронштейн
	12	2522-6105016	2	Шайба
	13	2522-6105017	2	Гайка
	15	80-6105050	1	Замок
		80-6105050-01	1	Замок
	16	2522-6708812	1	Крышка
		2522-6708812-01	1	Крышка
	17		8	Винт М8-6gx30.56.019 ГОСТ 11738-84
	18		4	Шайба 6.59Г ГОСТ 11648-75
	19		10	Шайба 8Т ОСТ 37.001.115-75
	20	2522-6708056	1	Петля левая верхняя
		2522-6708056-01	1	Петля правая верхняя
	21	2522-6708017	8	Втулка
	22	2522-6708016	12	Втулка
	23	2522-6708011	4	Планка
	24	2522-6708029	4	Гайка
	25	2522-6708051	1	Петля верхняя
		2522-6708051-01	1	Петля верхняя
	26	822-6700011	4	Палец
	27	2522-6708061	1	Петля левая нижняя
		2522-6708061-01	1	Петля правая нижняя
	28	2522-6708066	1	Петля левая нижняя
		2522-6708066-01	1	Петля правая нижняя
	29	586564 или 11.4.6308010	2	Пружина газовая 6288 VJ Пружина ТУ РБ 500032891.095-2003
	30	2522-6708975	4	Винт
	31	B-716	4	Профиль (L=4,55 м)

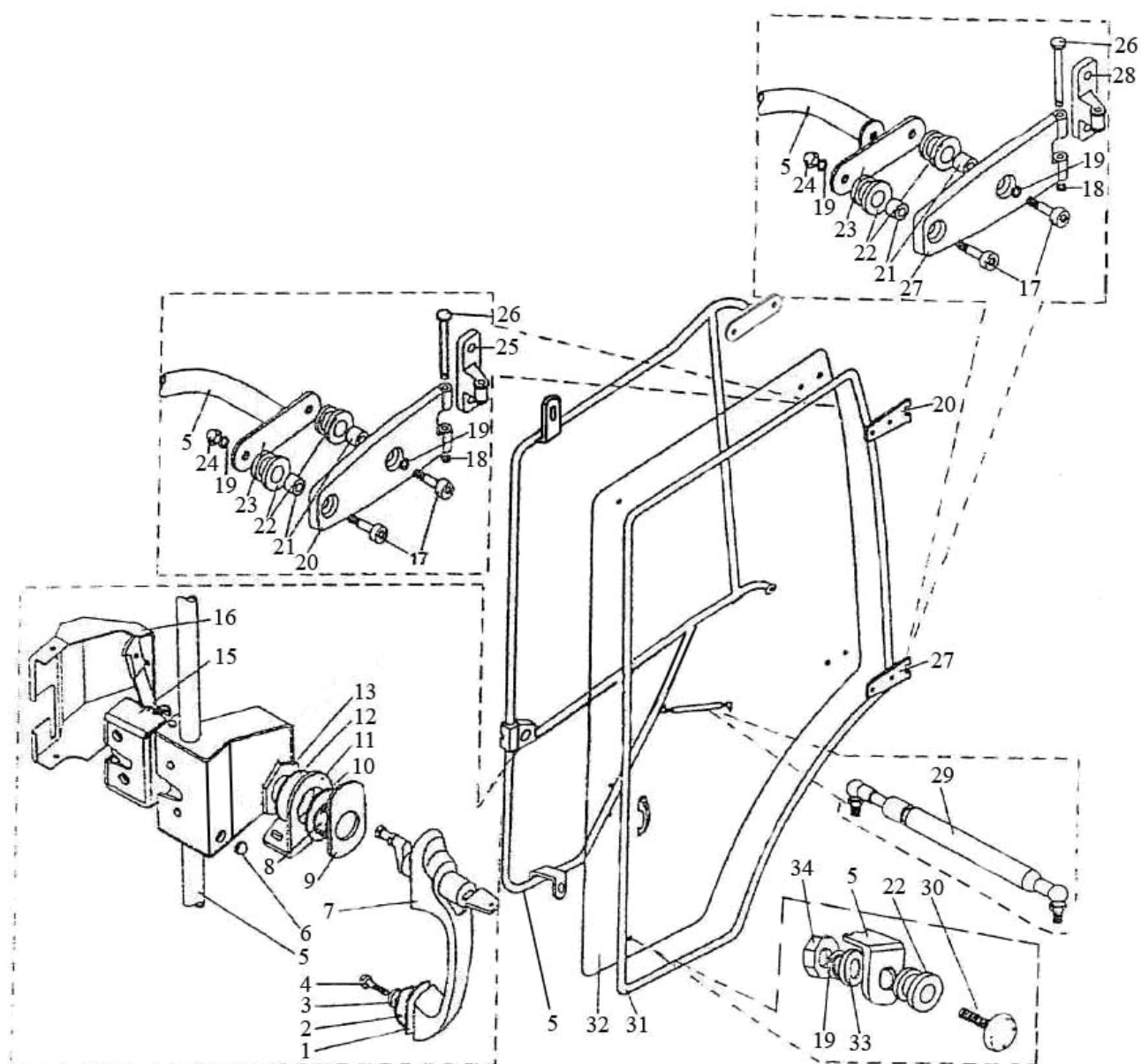

Рис. 67.2 Дверь кабины

Группа 67 Кабина
Подгруппа 6708. Дверь кабины

№ рис.	№ поз.	№ узла или детали	Кол-во	Наименование
67.2	32	2522-6708013 или 2522-6708013-A или 2522-6708013-AL или 2522-6708013-A2	1	Стекло левое
		2522-6708013-01 или 2522-6708013-01-A или 2522-6708013-01-AL или 2522-6708013-01-A2	1	Стекло правое
	33		2	Гайка М8-6Н.6.019 ГОСТ 5915-70
	34		2	Шайба С8.01.019 ГОСТ 11371-78
	*	2522-6708015 2522-6708015-01		Стекло левое Стекло правое

* для поставки в запчасти

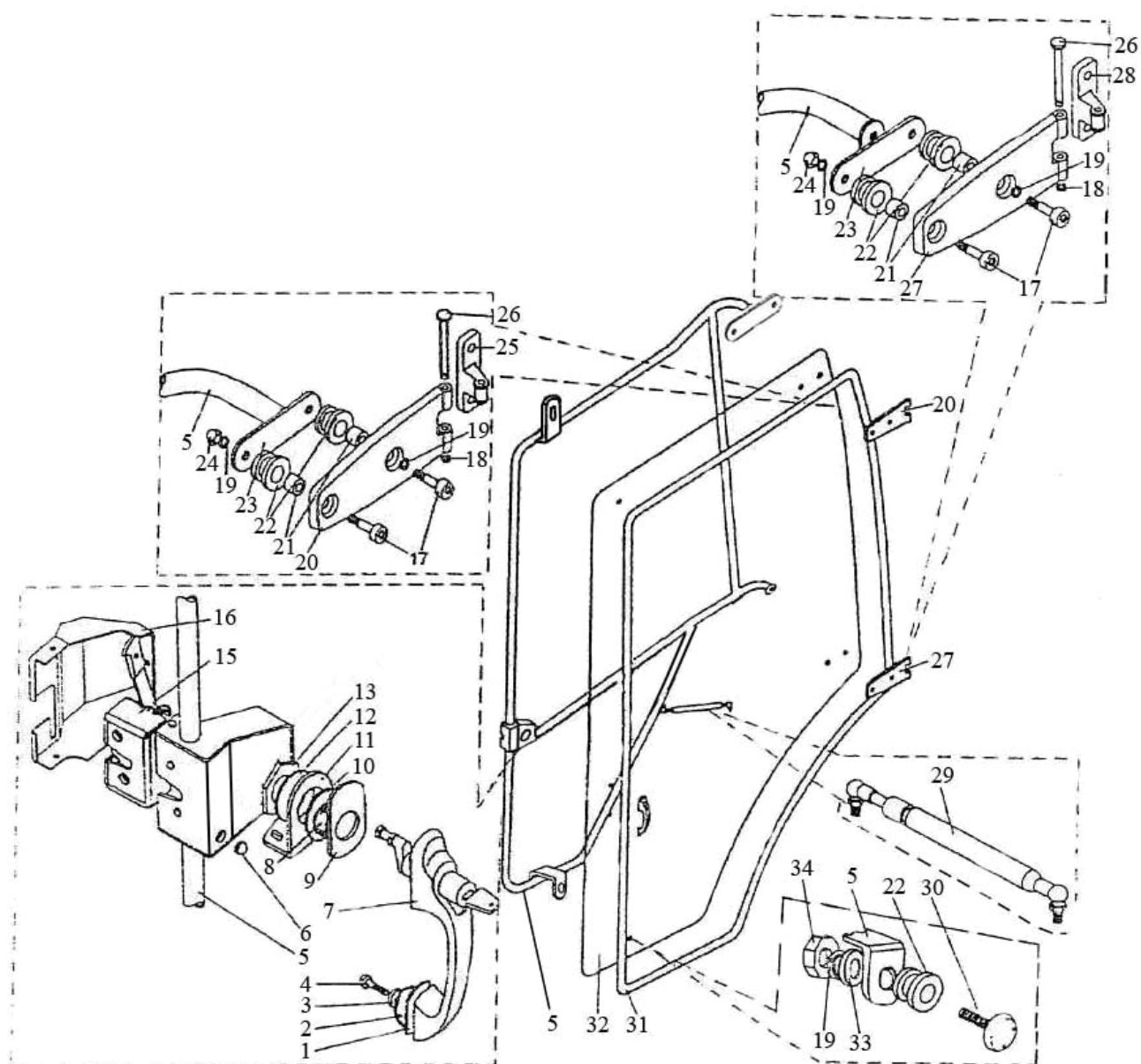

Рис. 67.3 Кабина. Стекла кабины.

Группа 67. Кабина
Подгруппа 6703,6708. Стекла кабины

№ рис.	№ поз.	№ узла или детали	Кол-во	Наименование
67.3	1	2522-6703012 или 2522-6703012- А или 2522-6703012-AL или 2522-6703012- A2	1	Стекло левое
	2	2522-6703012-01или 2522-6703012-A-01 или 2522-6703012-AL-01 или 2522-6703012-A2-01	1	Стекло правое
	2	2522-6703011 или 2522-6703011-A или 2522-6703011-AL или 2522-6703011- A2.1	1	Стекло
	3	2522-6708111 или 2522-6708111-A или 2522-6708111-AL или 2522-6708111-A2	1	Стекло левое
		2522-6708111-01 или 2522-6708111-A-01 или 2522-6708111-AL-01 или 2522-6708111-A2-01	1	Стекло правое
	4		10	Гайка М6-6Н.6.019 ГОСТ 5915-70
	5		22	Шайба 6Т ОСТ 37.001.115-75
	6		28	Шайба С6.01.019 ГОСТ 6958-78
	7	923-6707087	2	Прокладка
	8	822-6707082	2	Петля
	9		10	Винт В.М6-6gx25.58.019 ГОСТ 17473-80
	10	822-6707075	4	Кронштейн
	11	586563	2	Пружина газовая 4969UO
	12	70-6708189	2	Ось
	13	822-6707081	2	Петля
	15	1522-8104060	2	Решетка
	16	80-8104060	2	Фильтр
	17	822-6708279	1	Крышка
	18	2522-6708215-01	1	Дуга
	20	586564 или 11.4.6308010	2	Пружина газовая 6288 VJ Пружина ТУ РБ 500032891.095-2003
	22	822-6708270-A	1	Замок
	23		2	Винт В.М4-6gx10.58.019 ГОСТ 17473-80
	24		4	Болт М8-6gx25.88.35.019 ГОСТ 7796-70
	25		4	Шайба 8Т ОСТ 37.001.115-75
	26		2	Шайба С8.01.019 ГОСТ 6958-78
	27	2522-6708211 или 2522-6708211-A или 2522-6708211-AL или 2522-6708211-A2	1	Стекло
	28	В-716	2	Профиль
	30	2522-6708952-Б	1	Стекло
	31	2522-6708150	1	Фиксатор
		2522-6708150-01	1	Фиксатор
	34		16	Шайба 16 ОТ ОСТ 37.001.115-75
	35	2522-6702400	1	Установка панели

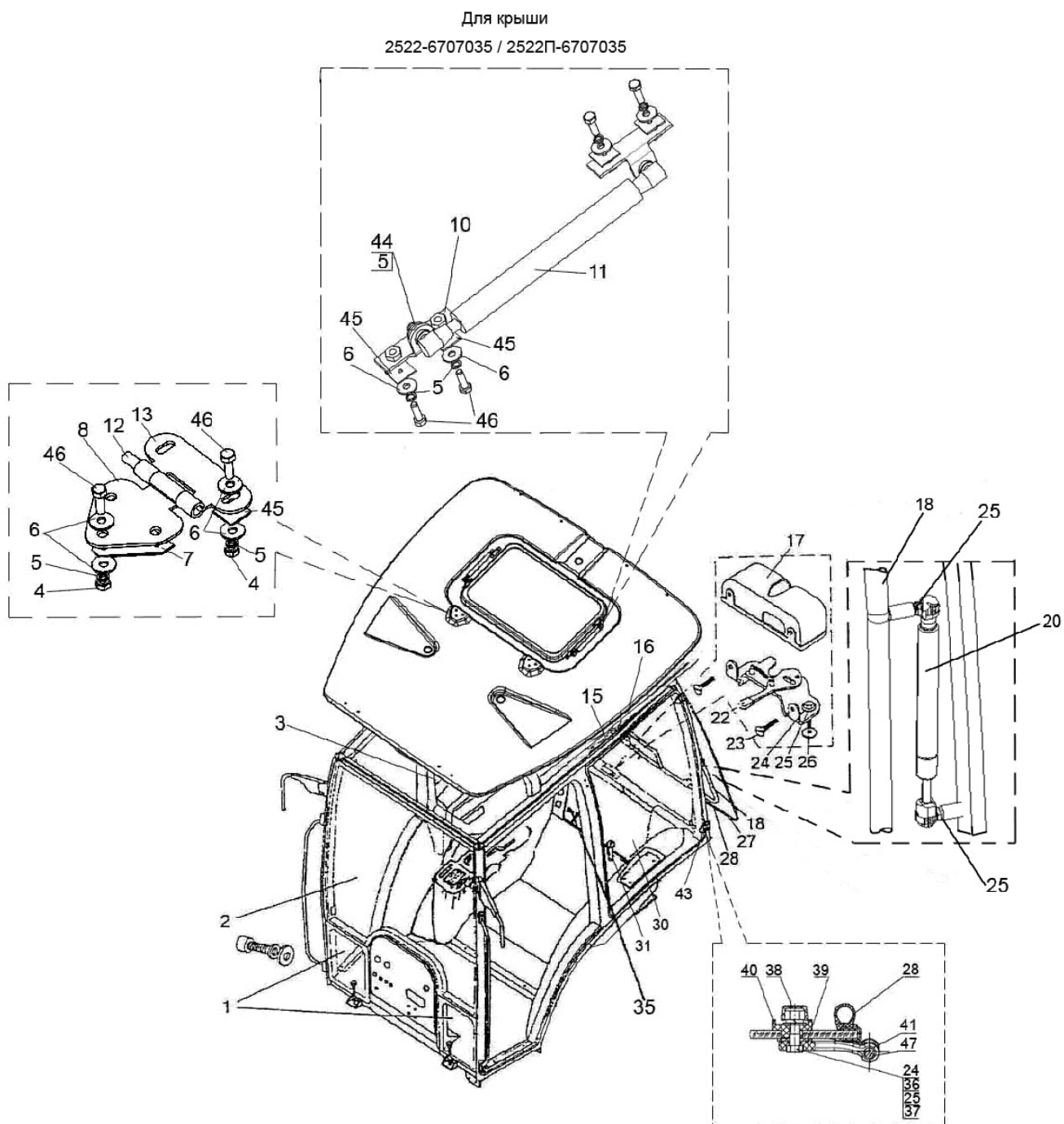

Рис. 67.3 Кабина. Стекла кабины.

Группа 67. Кабина
Подгруппа 6703,6708. Стекла кабины

№ рис.	№ поз.	№ узла или детали	Кол-во	Наименование
67.3	36		2	Шайба С 8.01.019 ГОСТ 11371-78
	37		2	Гайка М8-6Н.6.019 ГОСТ 5915-70
	38	A30.04.017-02	2	Колпачок
	39	80-6708904-Б	2	Прокладка
	40	80-6708903	2	Втулка
	41	2522-6708914-01	1	Петля
	43	2522-6708914	1	Петля
	44		4	Шайба 5.65Г.07.6 ГОСТ 11648-75
	45	923-6707086	12	Прокладка
	46		18	Болт М6-6gx30.88.35.019 ГОСТ 7798-70
	47	822-8700011	6	Палец

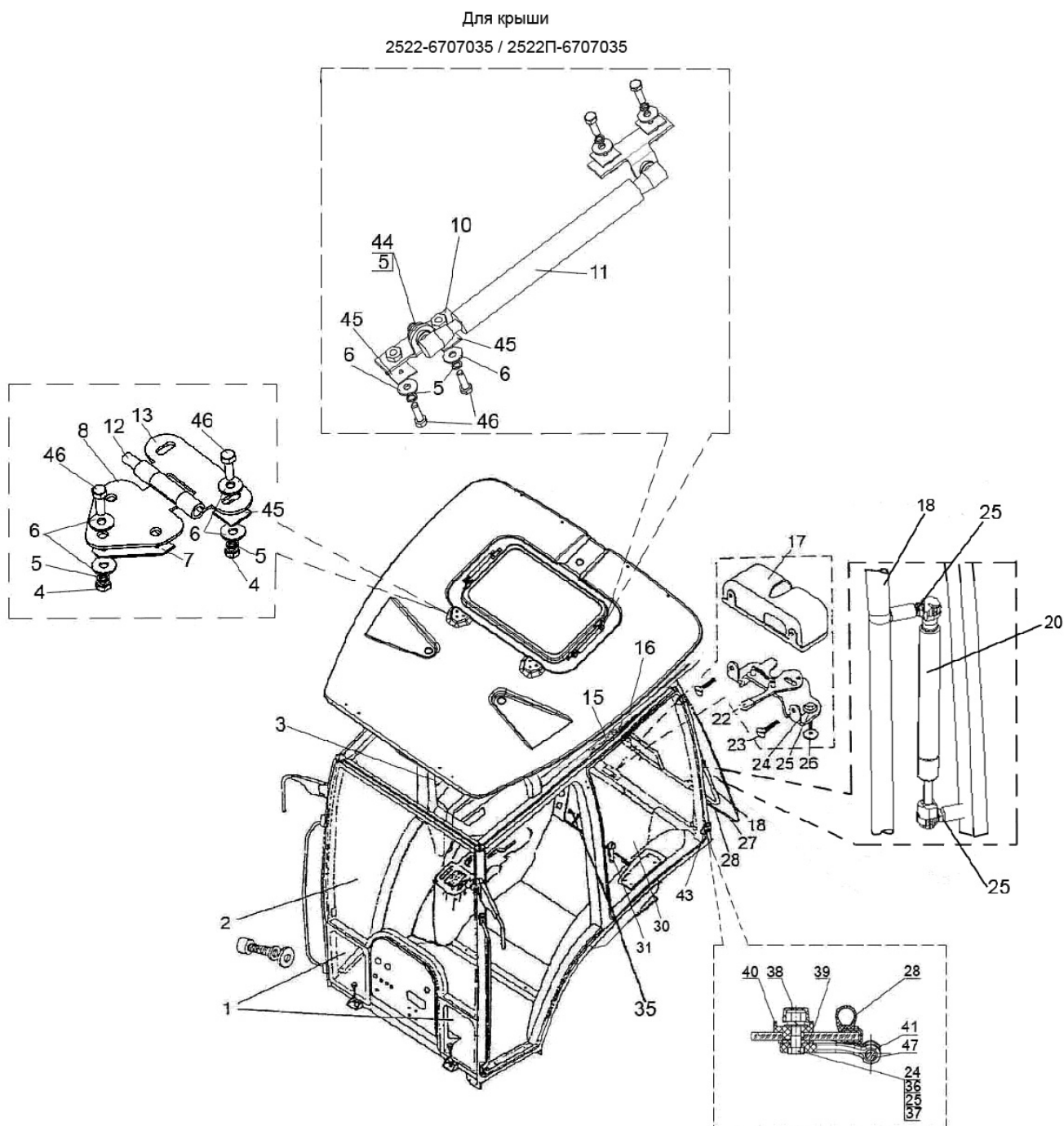

Рис. 67.4 Установка пульта

Группа 67. Кабина
Подгруппа 6702. Установка пульта

№ рис.	№ поз.	№ узла или детали	Кол-во	Наименование
67.4		Комплект №1		
		2522-6702285	1	Установка панели
	1	2522-6701116	1	Накладка
	2	Л2522-6702330	1	Накладка
	3		5	Винт М6х25 с прессшайбой
	4	80-6700167	6	Кнопка
	5	Л2522-6702320	1	Накладка
	6	Л2522-6702335-02	1	Панель
	7	Л2522-6701070	1	Накладка
		1222-6702295-02	1	Установка пульта
	1	Л2822-6701075	1	Накладка
	2	Л2522-6702325	1	Панель
	3	Л1222-6702350	1	Пульт
	4	А37.01.022	3	Шайба
	5		3	Винт В.М6-6gx25.58.019 ГОСТ 17473-80
	6	Л1222-6702341	1	Пульт
	7	WF-4241	2	Саморез
	8	Л2522-6702180	1	Панель
	9	Л2522-6702330-01	1	Накладка
	10		11	Винт М6х25 с прессшайбой
	11	WF-4257	1	Саморез
	12	80-6700167	4	Кнопка
		1222-6702335-Б1	1	Установка чехла
	1	2522-6702270	1	Чехол
	2	923-6702336	2	Полоса
	3	923-6702336-01	2	Полоса
	4		8	Винт В.М4-6gx12.58.019 ГОСТ 17473-80
	5		8	Гайка М4-6Н.6.019 ГОСТ 5927-70
	6		16	Шайба С 4.01.019 ГОСТ 11371-78
	7	80-3702045-01	2	Манжета
		Комплект №2		
		2522-6702285-Б	1	Установка панели
	1	2522П-6701070	1	Накладка
	2		5	Винт М6х25 с прессшайбой
	3	80-6700167	6	Кнопка
	4	2522П-6702335-02	1	Панель
		1523-6702295-01	1	Установка пульта
	1	1523-6701075-Б	1	Накладка
	2	80-6700167	4	Кнопка
	3		1	Винт М6х30 с прессшайбой
	4	1523-6702343	1	Крышка
	5	1523-6702340-01	1	Пульт
	6	А37.01.022	3	Шайба
	7		3	Винт В.М6-6gx25.58.019 ГОСТ 17473-80
	8	1523-6702342	1	Прижим
	9		6	Винт М6х25 с прессшайбой

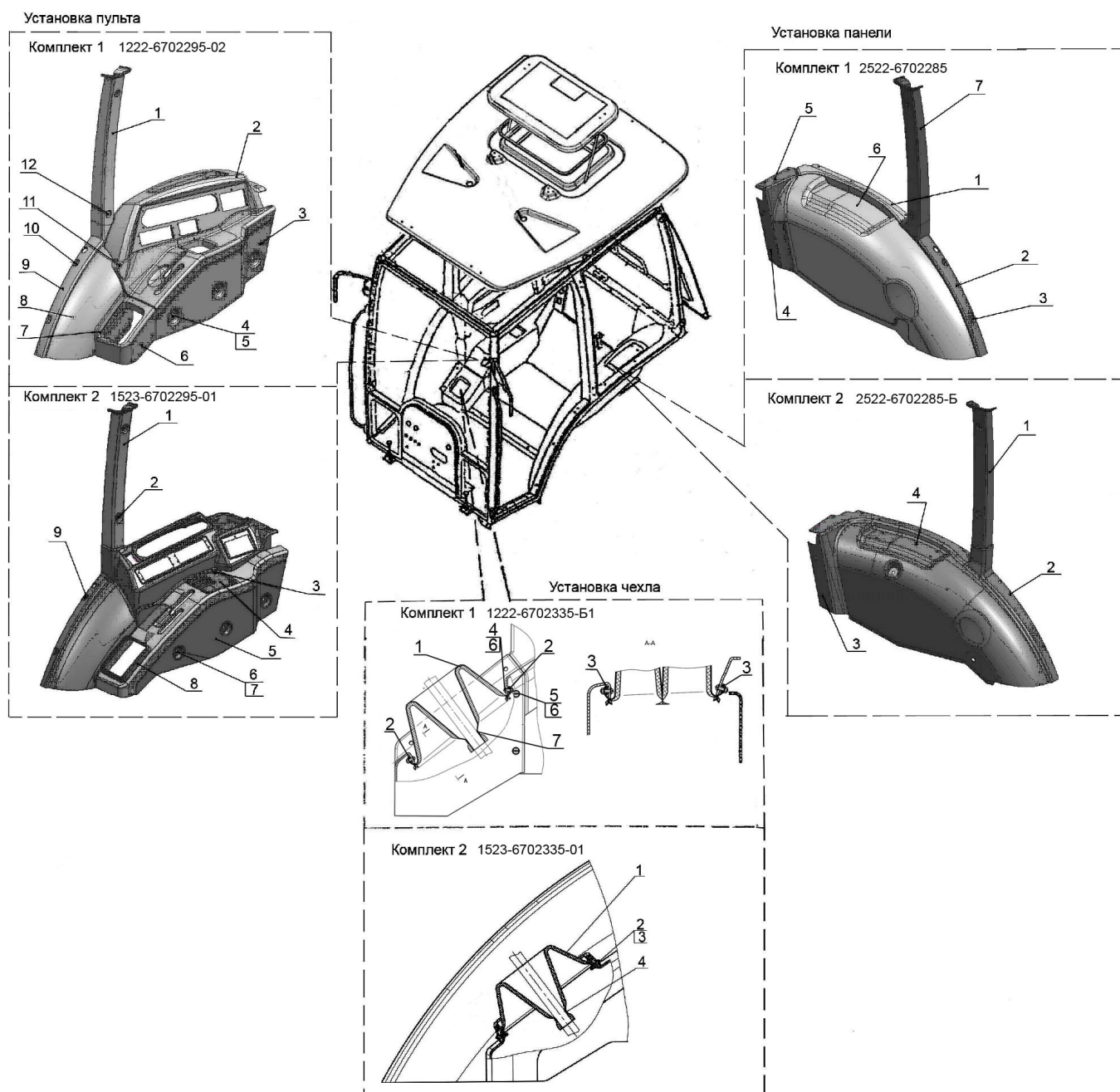

Рис. 67.4 Установка пульта

Группа 67. Кабина
Подгруппа 6702. Установка пульта

№ рис.	№ поз.	№ узла или детали	Кол-во	Наименование
67.4	Комплект №2			
		1523-6702335-01	1	Установка чехла
	1	1523-6702270	1	Чехол
	2		6	Винт В.М4-6gx20.58.019 ГОСТ 17473-80
	3		6	Шайба С 4.01.019 ГОСТ 11371-78
	4	80-3723045-01	1	Манжета

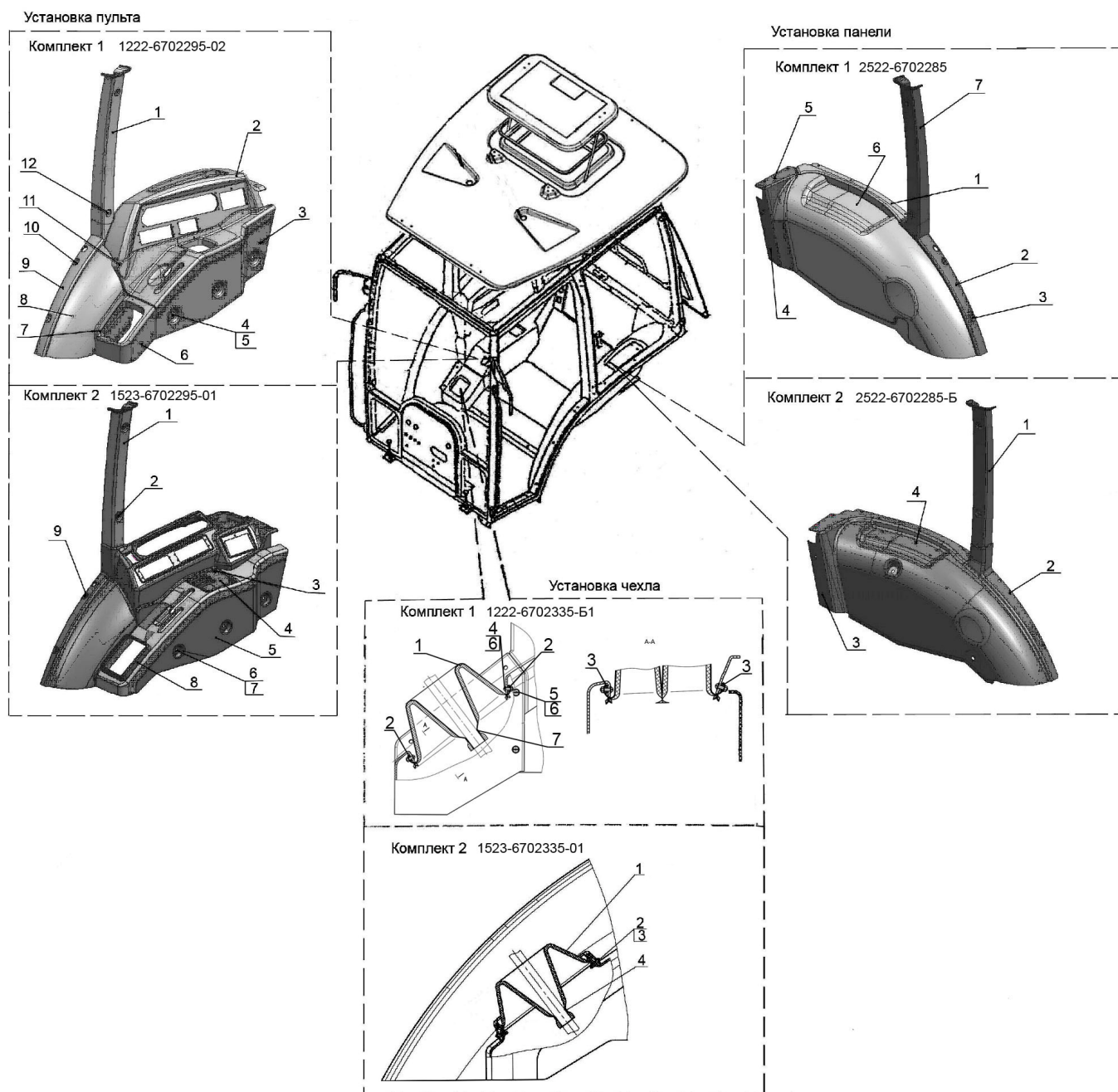

Рис. 68.1 Сиденье оператора

Группа 68. Сиденье водителя
Подгруппа 6800. Сиденье оператора

№ рис.	№ поз.	№ узла или детали	Кол-во	Наименование
68.1		80-6800010	1	Сиденье (1-64)
		80-6800010-01	1	Сиденье (1-64)
	1	80В-6800108	1	Чехол
	2	A61.01.014	1	Рукоятка
	3	80В-6801560	1	Основание
	4	80В-6801240	1	Трос
	5	M5x16	2	Винт
	6	70-4803023	1	Муфта
	7	80В-6801590-Б	1	Рамка
	8	80В-6801521	4	Упор
	9	80В-6801512	4	Втулка
	10	K12x16x13E	8	Подшипник
	11	80В-6801033-01	2	Шайба
	12	80В-6801508	1	Ось
	13	80В-6801519	2	Пята
	14	80В-6801518	2	Гильза
	15	80В-6801530-Б	2	Пружина
	16	ШП10	6	Шайба
	17	M10	6	Гайка
	18	80В-6801581	2	Собачка
	19	80В-6801570	1	Рамка
	20	4x22	2	Шплинт
	21	80В-6801012	1	Ось
	22	80В-6801004-01	1	Крюк
	23	80В-6801001	1	Кронштейн
	24	80В-6801003	1	Ось
	25	80В-6801004	1	Крюк
	26	80В-6801002	1	Пружина
	27	80В-6801507	1	Сектор
	28	80В-6801033	2	Шайба
	29	80В-6801506	1	Ось
	30	70-6801307	5	Шайба
	31	80В-6801023	1	Гайка
	32	80В-6801008	1	Шайба
	33	3,0-100	22	Шарик
	34	80В-6801152	1	Винт
	35	80-6801550	1	Панель
	36	80-6800104	1	Направляющая
	37	70-6804394-Б	4	Пруток
	38	70-6804391	4	Ролик
	39	010-015-30-2-3	4	Кольцо
	40	80-6800110-01	1	Рейка
	41	C0-10	1	Сиденье
		C0-10-01	1	Сиденье
	42	M8x20	11	Болт
	43	80В-6801031	1	Усилитель
	44	M8x20	4	Винт
	45	ШП8	11	Шайба
	46	80-6800110	1	Рейка

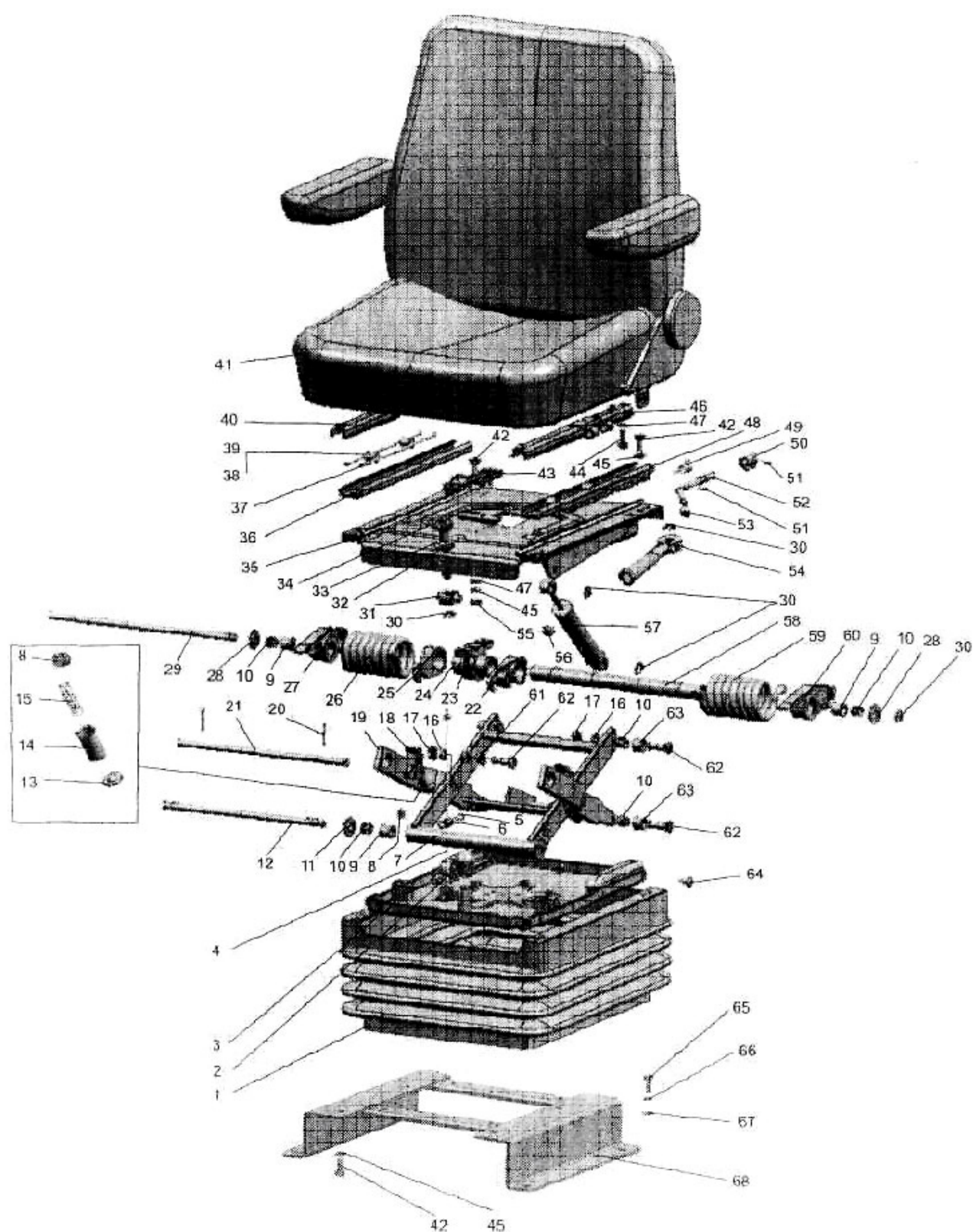

Рис. 68.1 Сиденье оператора

Группа 68. Сиденье водителя
Подгруппа 6800. Сиденье оператора

№ рис.	№ поз.	№ узла или детали	Кол-во	Наименование
68.1	47	ШЧ8	6	Шайба
	48	80-6800120	1	Направляющая
	49	80-6800103	1	Пружина
	50	80-6800102	1	Стопор
	51	70-4202431-01	2	Штифт
	52	80-6800101	1	Рукоятка
	53	70-6801082	1	Рукоятка
	54	80В-6801150	1	Рукоятка
	55	М8	1	Гайка
	56	80-6801531	6	Буфер
	57	80-6809100-11	1	Амортизатор
	58	80В-6801505	1	Валик
	59	80В-6801002-01	1	Пружина
	60	80В-6801507-01	1	Сектор
	61	80В-6801526	4	Вилка
	62	80В-6801528	6	Ось
	63	80В-6801032	4	Ролик
	64	80-6800006	20	Кнопка
	65	М10	4	Болт
	66	ШП10	4	Шайба
	67	ШЧ10	4	Шайба
	68	1522-6800010-Б*	1	Кронштейн

* По заказу

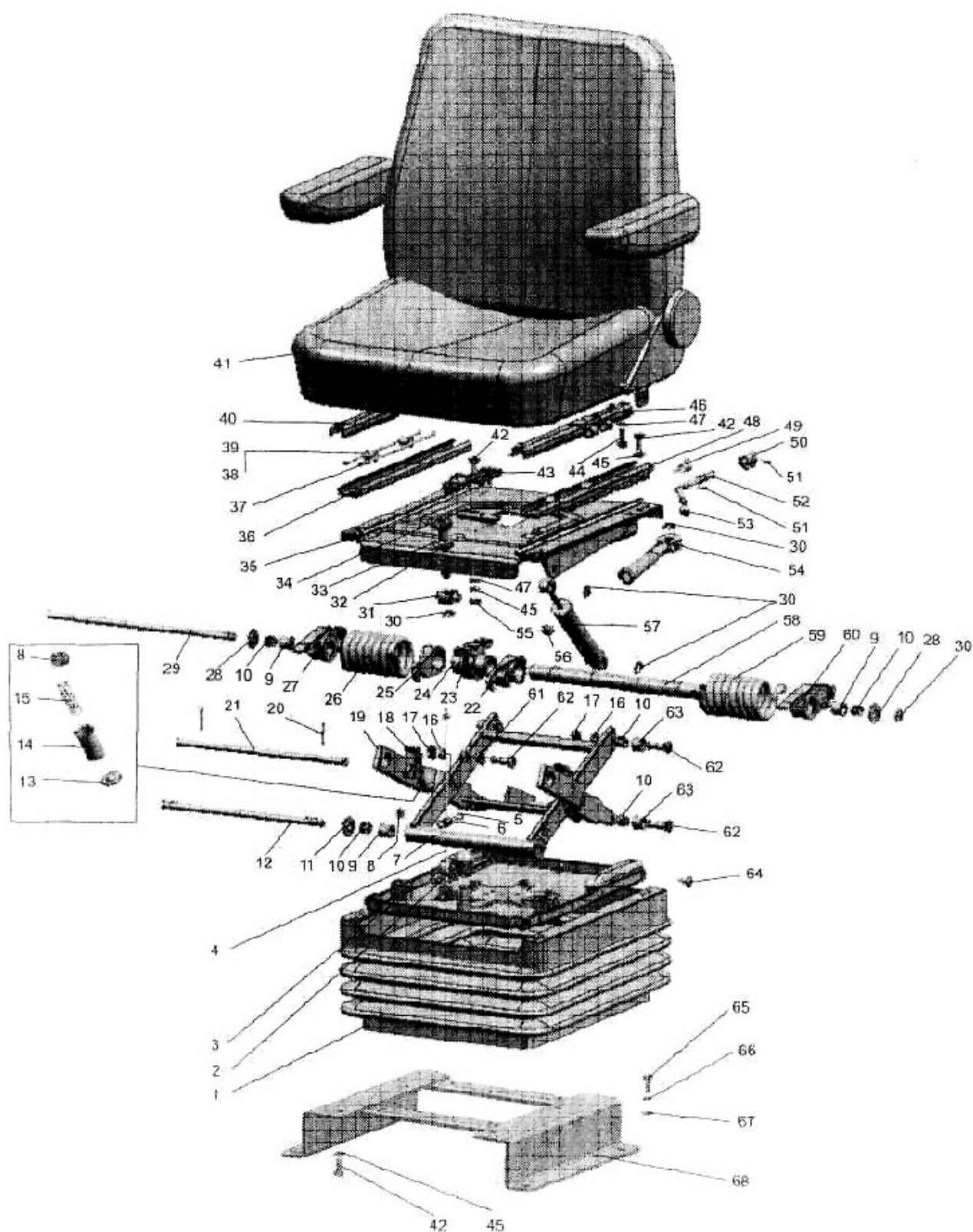

Рис. 68.2 Механизм реверса

Группа 68. Сиденье водителя
Подгруппа 6807. Механизм реверса

№ рис.	№ поз.	№ узла или детали	Кол-во	Наименование
68.2		2522-6807000-01	1	Механизм реверса
	1	80В- 6804014	1	Накладка
	2	М6	5	Гайка
	3	ШП6	9	Шайба
	4	80В-6807009-Б	1	Рычаг
	5	1522-6807101	1	Стопор
	6	80В-6804066	1	Накладка
	7	1522-6807160	1	Панель
	8	80В-6807070	1	Диск
	9	80-1716041	8	Пружина
	10	15.081	8	Шарик
	11	80В-6807040	4	Зажим
	12	М10	6	Гайка
	13	2522-6807020	1	Панель
	14	2522-6807001	4	Болт
	15	М10х30	4	Болт
	16	ШП10	8	Шайба
	17	ШЧ10	4	Шайба
	18	80В-6807050	2	Винт
	19	1522-6807150	2	Винт
	20	2522-6807010	1	Кронштейн
	21	М8х20	6	Болт
	22	А04.02.020	1	Гайка
	23	5х45	1	Шплинт
	24	ШЧ27	1	Шайба
	25	ШП8	6	Шайба
	26	2522-6807040	2	Шатун
	27	2522-6807010-01	1	Кронштейн
	28	ШЧ6	4	Шайба
	29	М6х14	6	Болт
	30	М6х20	3	Болт

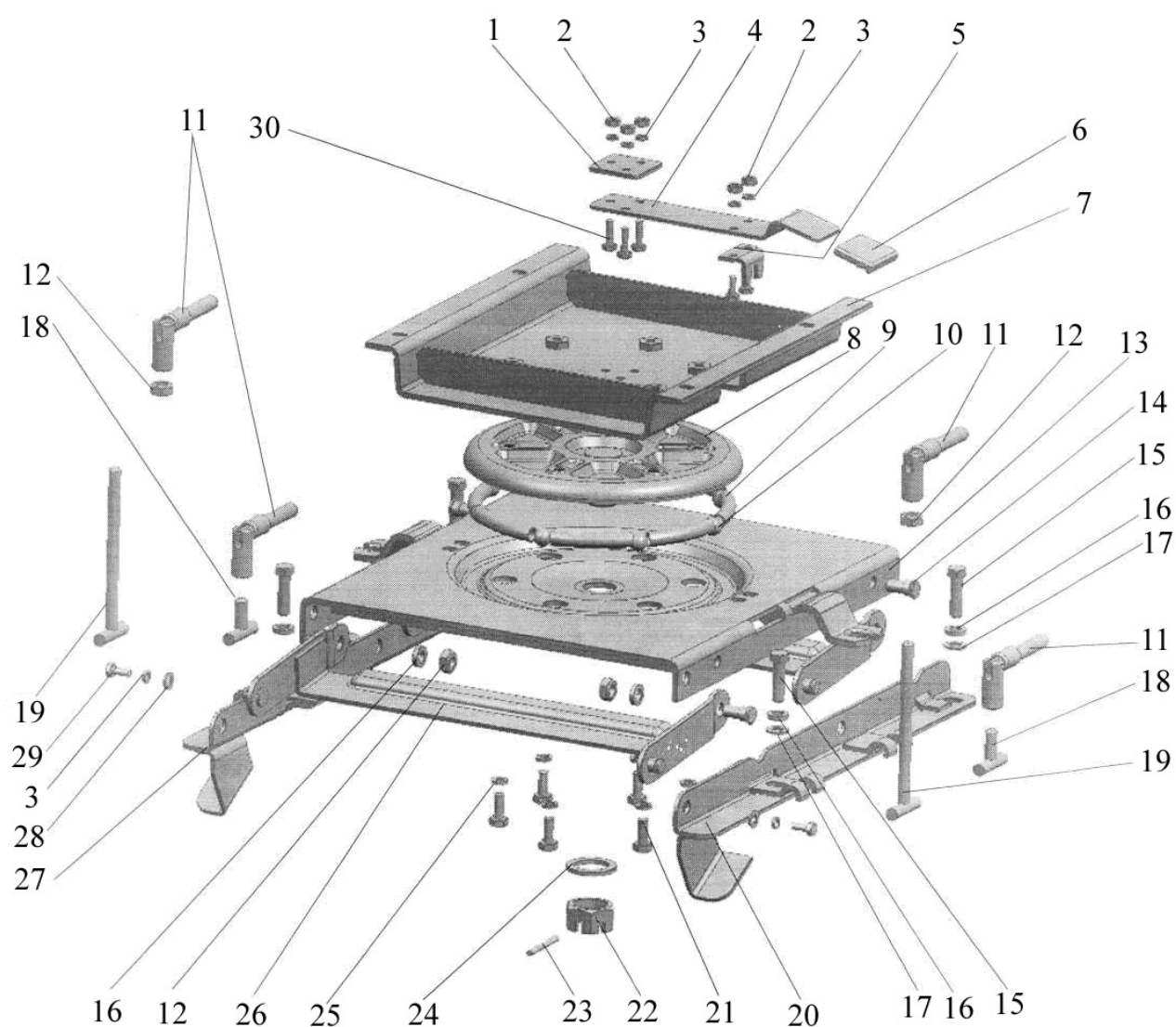

Рис. 81.1. Установка отопителя-охладителя



Рис. 81.2. Установка отопителя-охладителя

Группа 81. Система кондиционирования
Подгруппа 8101. Установка отопителя-охладителя

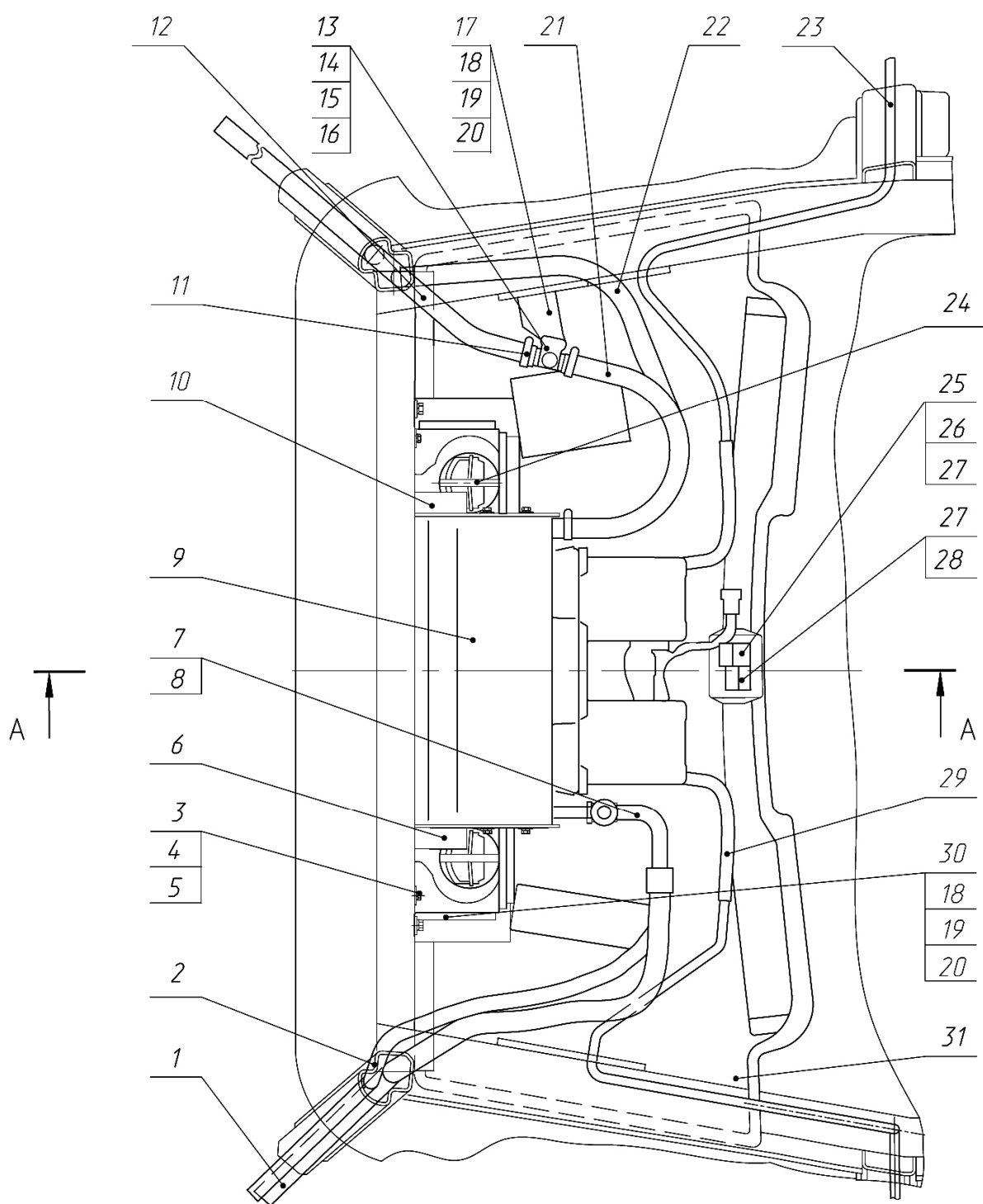
№ рис.	№ поз.	№ узла или детали	Кол-во	Наименование
81.1 81.2	1	90010GN	1	Шланг N10*
	2	90006GN	1	Шланг N6*
	3		2	Болт М8-6gx25.88.35.019 ГОСТ 7796-70
	4		4	Шайба С 8.01.019 ГОСТ 6958-78
	5		4	Шайба 8Т ОСТ 37.001.115-75
	6	3022-8101020	1	Кронштейн
	7	70110FG027	1	Фитинг*
	8	70110FG014	1	Фитинг*
	9	U003CF041E	1	Климатический блок*
	10	3022-8101020-01	1	Кронштейн
	11	20-32/9-C6W	4	Хомут с червячной резьбой
	12	2822ДЦ-8100014	1	Шланг
	13		1	Кран ПО 11
	14		2	Винт В.М5-6gx16.58.019 ГОСТ 17473-80
	15		2	Гайка М5-6Н.6.019 ГОСТ 5927-70
	16		2	Шайба 5Т ОСТ 37.001.115-75
	17	1522-8101034	1	Кронштейн
	18		8	Болт М6-6gx25.88.35.019 ГОСТ 7798-70
	19		8	Шайба С 6.01.019 ГОСТ 11371-78
	20		8	Шайба 6Т ОСТ 37.001.115-75
	21	1522-8101012-04	1	Шланг
	22	3022-8101011-02	1	Шланг
	23	3022-8101012	2	Трубка
	24	1522-8104100	6	Дефлектор
	25	0682164	1	Выключатель вентилятора*
	26	067060/1	1	Табличка темп./скорость*
	27	068407/0	2	Ручка*
	28	068011/1	1	Термостат*
	29		2	Трубка*
	30	3022-8101017	2	Стенка
	31	1522-8101110-Б или 1522П-8101110 или ОТ 1522-8101110	1	Панель
	32		2	Болт М16-6gx25.88.35.019 ГОСТ 7796-70
	33		2	Шайба С 16.01.019 ГОСТ 6958-78
	34		2	Шайба 16Т ОСТ 37.001.115-75
	35	3022-8101100	2	Кронштейн
	36		2	Болт М8-6gx65.88.35.019 ГОСТ 7796-70
	37		3	Винт В.М6-6gx40.58.019 ГОСТ 17473-80
	38		3	Гайка М6-6Н.6.019 ГОСТ 5915-70
	39	2522-6105021	3	Шайба
	40		1	Уплотнитель SD-1-04
	41	A30.04.017-01	2	Колпачок
	42	A30.04.017	12	Колпачок
	43		4	Элемент фильтрующий В 4702
	44	1522-8104023-A	2	Решетка
	45	1522-8104030	2	Рамка
	46	80-8100011-Б	1	Крышка
	47	80-8100012	2	Заслонка
	48		14	Болт М6-6gx30.88.35.019 ГОСТ 7796-70
	49		22	Шайба С 6.01.019 ГОСТ 11371-78

* из комплекта кондиционера МТ8100000

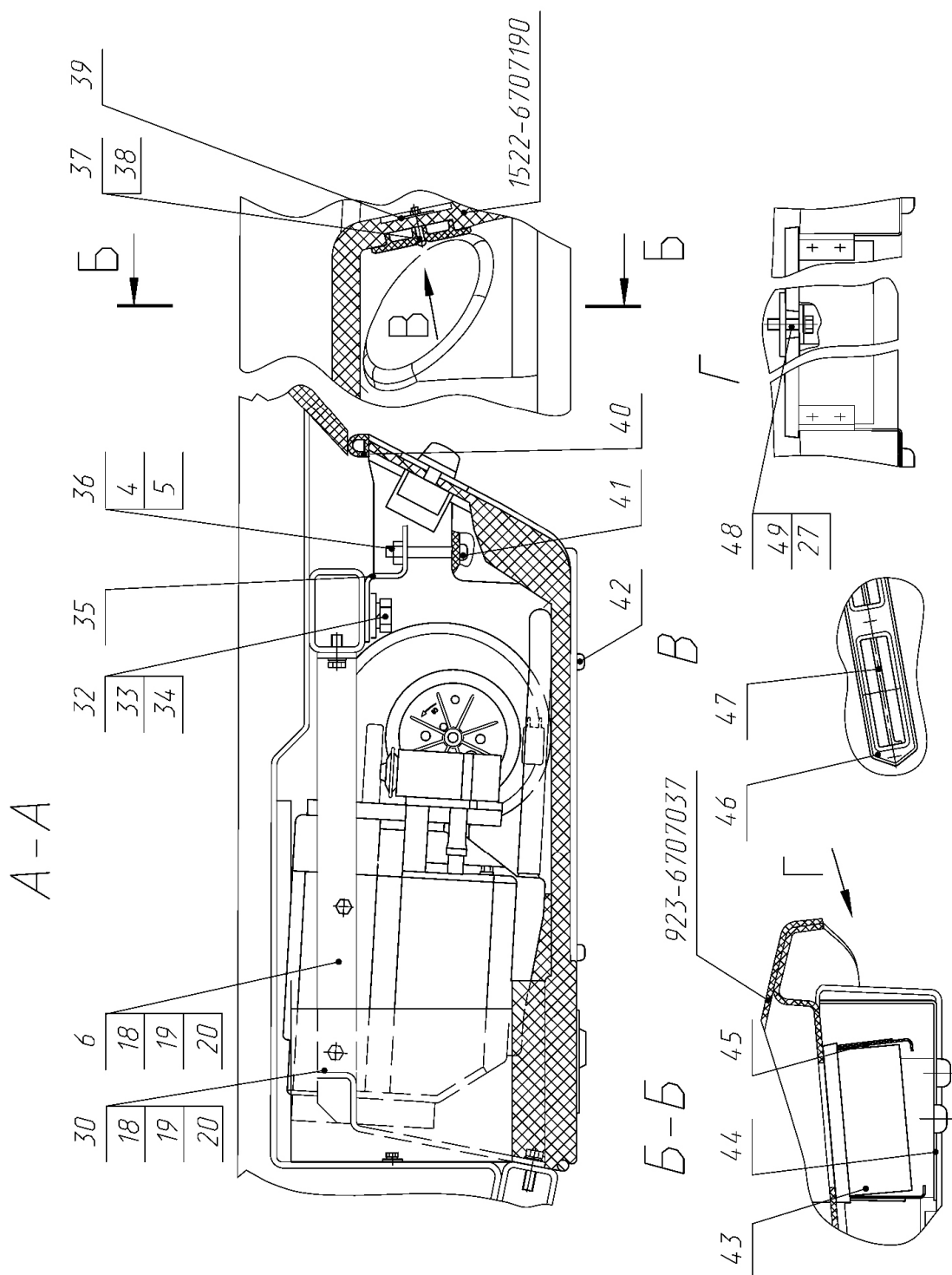

Рис. 81.3 Установка шлангов отопителя

Группа 81. Система кондиционирования
Подгруппа 8101. Установка шлангов отопителя

№ рис.	№ поз.	№ узла или детали	Кол-во	Наименование
81.3	1	80-8100023	2	Штуцер
	2	20-32/9-C6W	4	Хомут с червячной резьбой
	3	80-8101015	1	Шланг
	4	80-3723045-01	2	Манжета
	7	70-6702306	1	Трубка

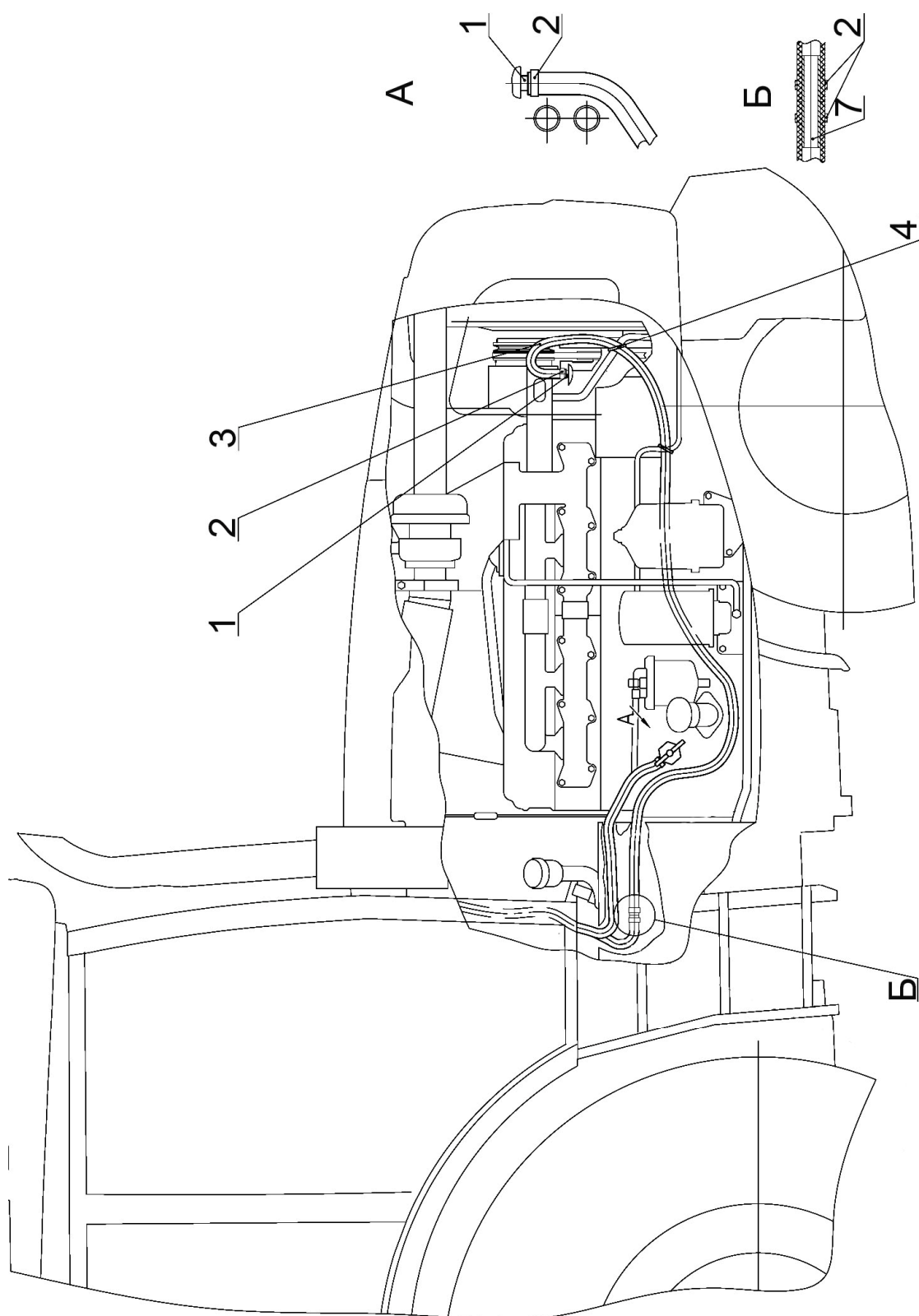

Рис. 82.1 Зеркало внутреннее

**Группа 82. Принадлежности кабины
Подгруппа 8201. Зеркало внутреннее**

№ рис.	№ поз.	№ узла или детали	Кол-во	Наименование
82.1		2522-8201090	1	Установка внутреннего зеркала (1, 4, 5, 8, 9)
	1	80-8201035	1	Зеркало внутреннее
	2	M8x25	1	Болт
	3	A30.04.071	1	Хомутик
	4	2522-8201091	1	Ось
	5	M8	2	Гайка
	6	ШЧ8	1	Шайба
	7	ШП8	1	Шайба
	8	2522-8201092	1	Колпачок
	9	70-6700103	1	Колпак

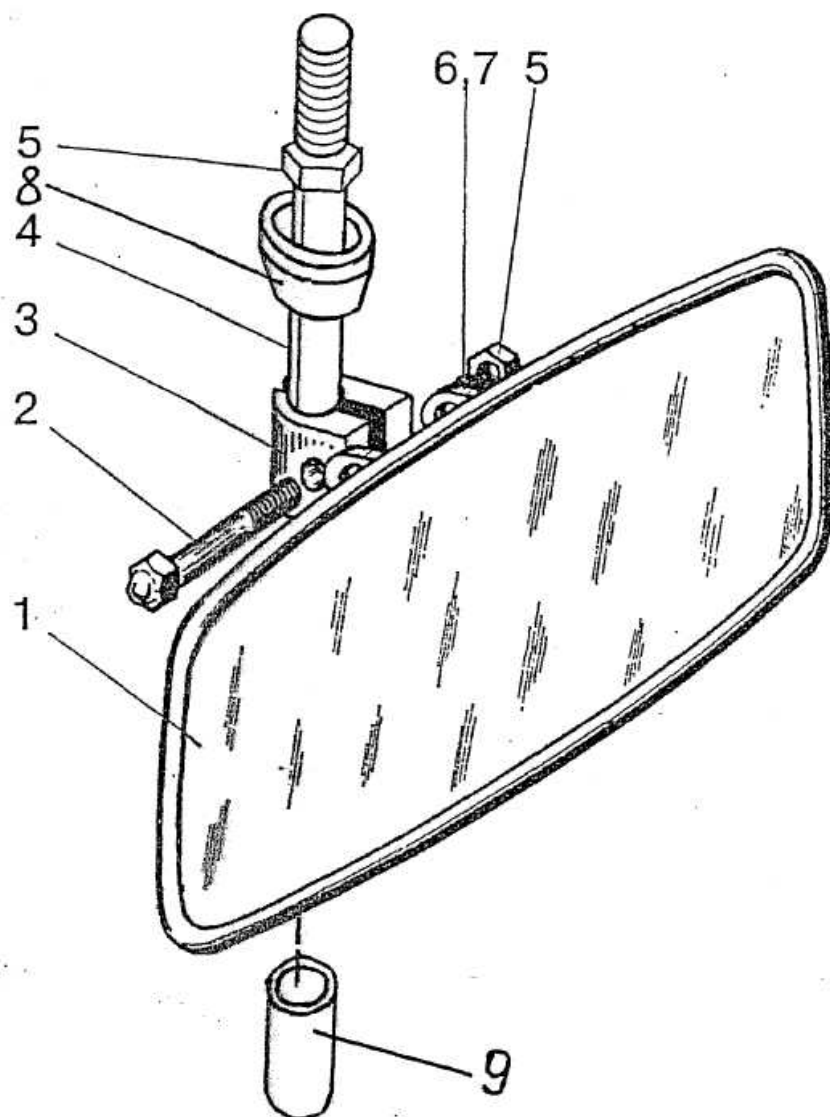

Рис. 82.2. Зеркало наружное

Группа 82. Принадлежности кабины
Подгруппа 8201. Зеркало наружное

№ рис.	№ поз.	№ узла или детали	Кол-во	Наименование
82.2	1	САКД 458201.050	2	Зеркало наружное
	2	САКД 458201.075	2	Пластина
	3	M8x35	2	Болт
	4	ШП 8	2	Шайба
	5	САКД 458201.062	2	Кронштейн
	6	САКД 458201.064	2	Втулка
	7	M6x40	4	Болт
	8	ШП 6	4	Шайба

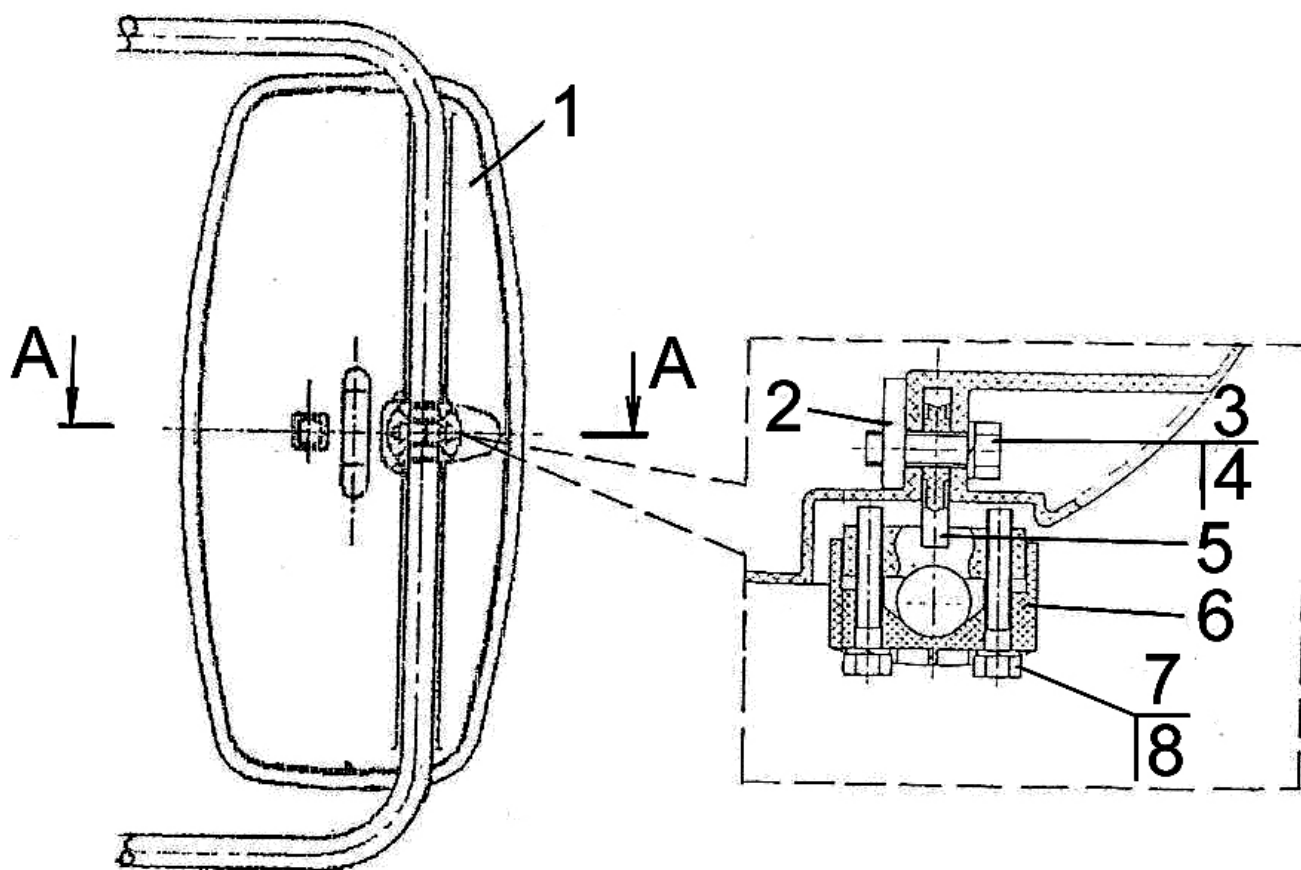

Рис. 82.3 Козырек противосолнечный

Группа 82. Принадлежности кабины
Подгруппа 8204. Козырек противосолнечный

№ рис.	№ поз.	№ узла или детали	Кол-во	Наименование
82.3		80П-8204010	1	Козырек противосолнечный (1-9)
	1	М6-6Н.6.019 ГОСТ 5915-70	2	Гайка
	2	6Т ОСТ 37.001.115-75	2	Шайба
	3	С 6.01.019 ГОСТ 6958-78	2	Шайба
	4	70-8204011-А	1	Козырек
	5	В.М4-6gx10.58.019 ГОСТ 17473-80	5	Винт
	6	М4-6Н.6.019 ГОСТ 5927-70	5	Гайка
	7	70-8204014	2	Держатель
	8	80П-8204011	1	Ось
	9	4 ОСТ 37.001.115-75	5	Шайба

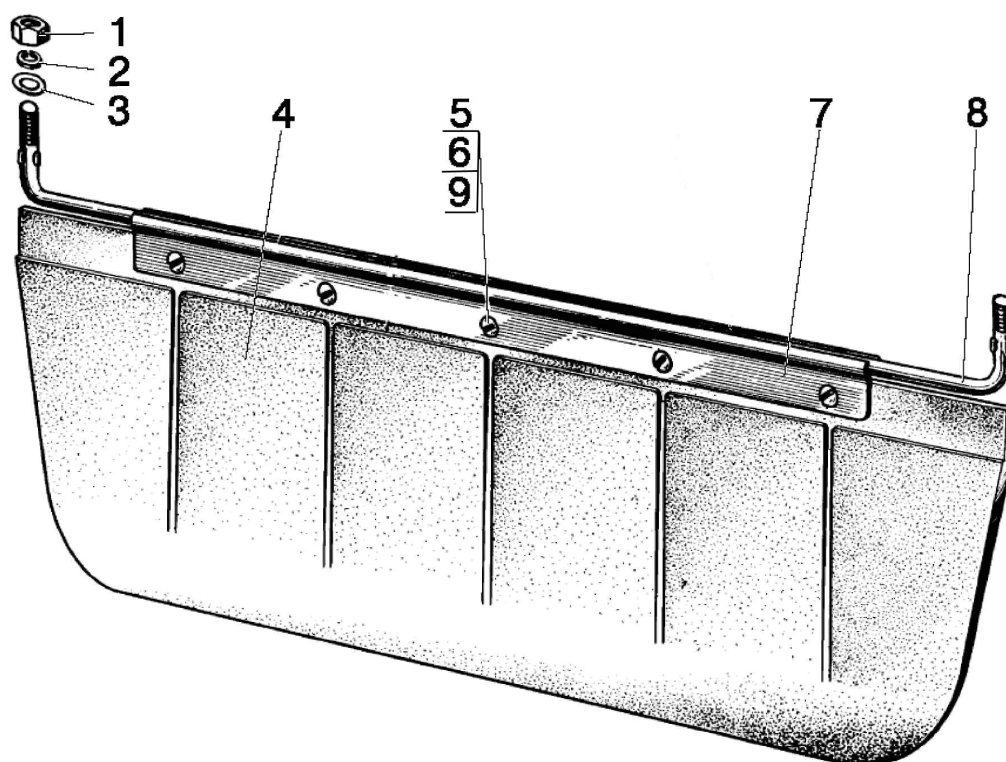

Рис. 84.1 Облицовка

Группа 84. Оперение
Подгруппа 8400. Облицовка

№ рис.	№ поз.	№ узла или детали	Кол-во	Наименование
84.1	1	923--8400011	4	Фиксатор
	2	M8-6H.6.019	12	Гайка ГОСТ 5915-70
	3	C8.01.019	18	Шайба ГОСТ 6958-78
	4	8T	16	Шайба ОСТ 37.001.115-75
	5	549A-1305044	6	Кольцо
	6	C16.01.019	12	Шайба ГОСТ 11371-78
	7	2022-8400142	4	Опора
	8	M6-6gx16.88.35.019	45	Болт ГОСТ7798-70
	9	2022-840001	1	Пластина
	10	2022-8400010	1	Рама
	11	2022-8400024	1	Направляющая
	12	2022-8400024-01	1	Направляющая
	13	90-8400012-Б	1	Кронштейн
	14	90-8400021	1	Зажим
	15	M8-6gx20.88.35.019	8	Болт ГОСТ 7796-70
	16	C6.01.019	45	Шайба ГОСТ 6958-78
	17	6T	45	Шайба ОСТ 37.001.115-75
	18	C6.01.019	2	Шайба ГОСТ 11371-78
	19	923-8400050	2	Зажим
	20	923-8400012	4	Упор
	21	2022-8400070	1	Тяга
	22	923-8400031	4	Ось
	23	90-8402410	2	Замок
	24	90-8402410-01	2	Замок
	25	B.M6-6gx12.58.019	2	Винт ГОСТ 17473-80
	26	M6-6H.6.019	4	Гайка ГОСТ 5915-70
	27	B.M5-6gx12.58.019	2	Винт ГОСТ 17473-80
	28	5 65Г.07.6	3	Шайба ГОСТ 11648-76
	29	2022-8400225	1	Маска
	30	21054	3	Пневмоподъемник
	31	2022-8400170-Б	1	Опора
	32	M8-6gx30.88.35.019	6	Болт ГОСТ7796-70
	33	2022-8400035	2	Кронштейн
	34	70-3401093	10	Наконечник рычага
	35	C8.01.019	16	Шайба ГОСТ 11371-78
	36	3.2x25.019	9	Шплинт ГОСТ 397-79
	37	2022-8400027	1	Кронштейн
	38	2022-8400040	2	Опора
	39	923-8400045	4	Петля
	40	90-8400070-01	1	Тяга
	41	923-8400033-04	2	Стержень
	42	2022-8402020	1	Капот
	43	2022-8402350	1	Боковина
	44	2022-8402360	1	Боковина
	45	2022-8402101	1	Экран
	46	1221-8402420	1	Скоба
	47	80-8402410	1	Замок
	48	70-4803023	1	Муфта

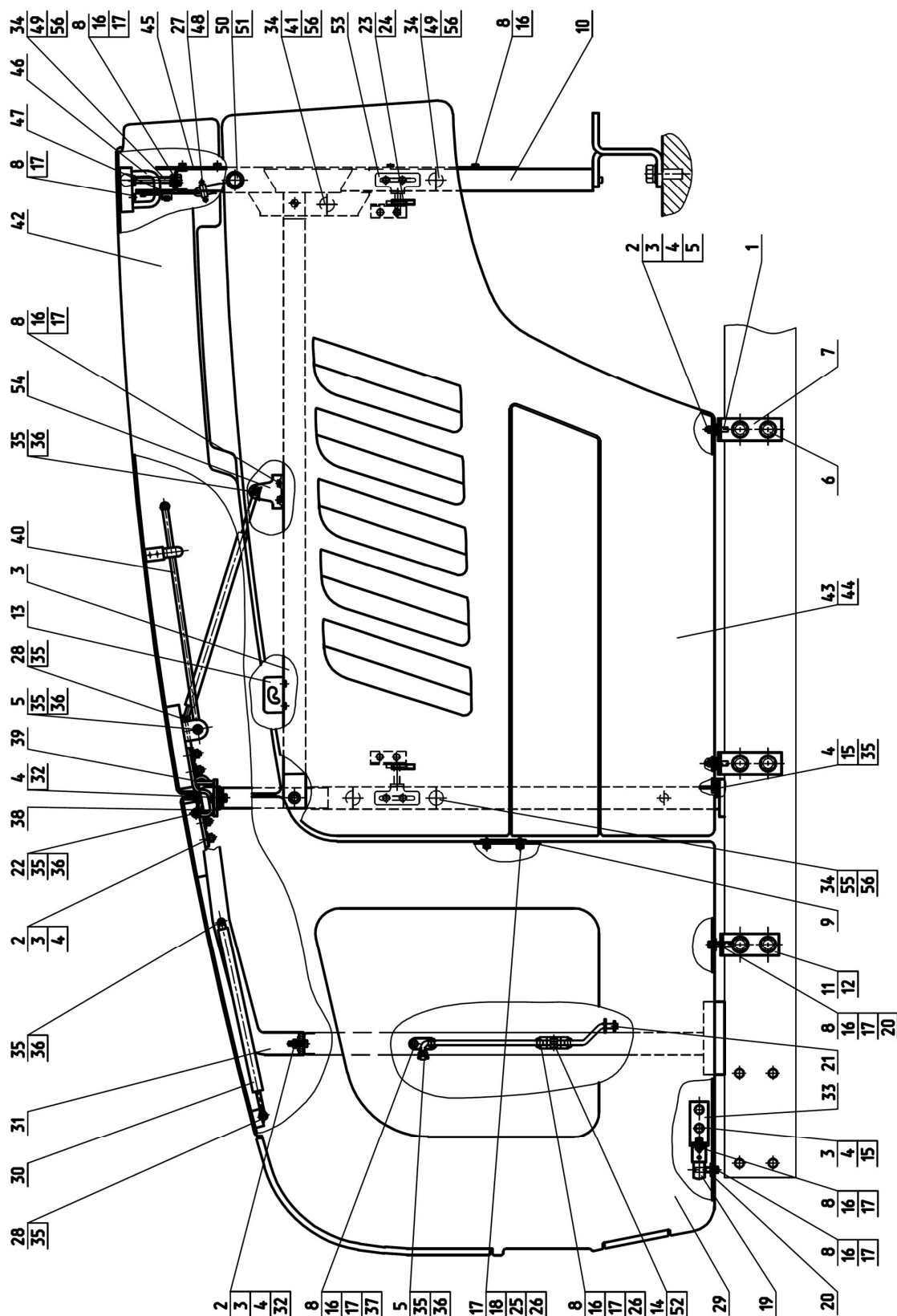

Рис. 84.1 Облицовка

Группа 84. Оперение
Подгруппа 8400. Облицовка

№ рис.	№ поз.	№ узла или детали	Кол-во	Наименование
84.1	49	923-8400033	4	Стержень
	50	822-8400080-01	1	Трос управления
	51	M12x1.25-6H.6.019	1	Гайка ГОСТ 5915-70
	52	92П-8400016	1	Пластина
	53	1321-8402095-Б	4	Фиксатор
	54	80-6708225	1	Кронштейн
	55	M10-3p/6gx45.66.019	4	Шпилька ГОСТ 22034-76
	56	M10-6H.6.019	10	Гайка ГОСТ 5915-70

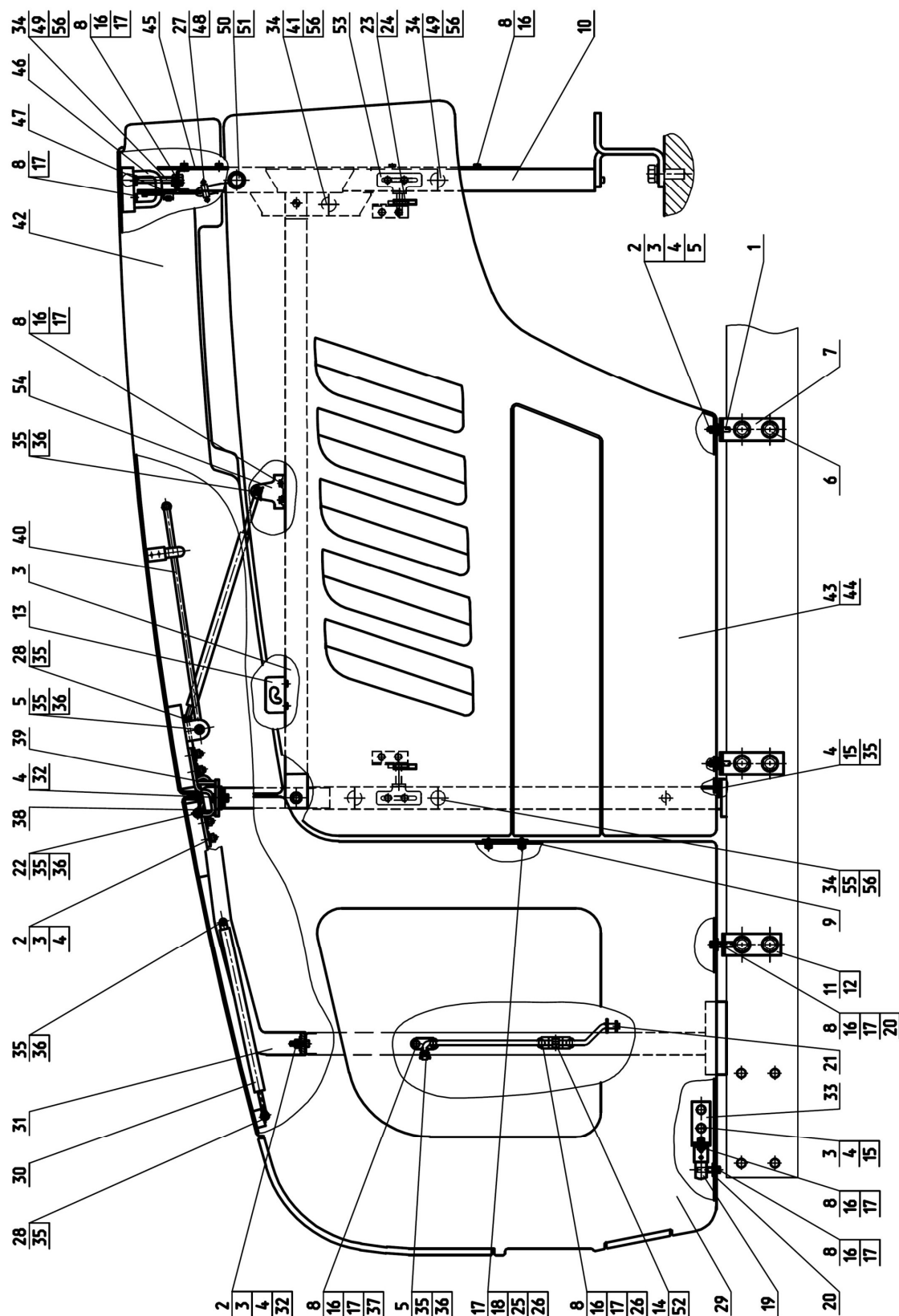

Рис. 84.2 Облицовка

Группа 84. Оперение
Подгруппа 8400. Облицовка

№ рис.	№ поз.	№ узла или детали	Кол-во	Наименование
84.2	1	2025-8400040	1	Пластина
		2025-8400040-01*	1	Пластина
	2		6	Шайба 6Т ОСТ 37.001.115-75
	3		2	Гайка М6-6Н.6.019 ГОСТ 5915-70
	4	70-4803023	1	Муфта
	5		2	Винт В.М5-6gx20.58.019 ГОСТ 17473-80
	6		1	Гайка М12х1,25-6Н.6.019 ГОСТ 5915-70
	7	822-8400080-01	1	Трос управления
	8	80-8402410	1	Замок
	9		4	Шайба С 6.01.019 ГОСТ 6958-78
	10		4	Болт М6-6gx20.88.35.019 ГОСТ 7795-70
	11	2025-8400025	1	Кронштейн
	12	90-8400021	2	Зажим
	13		2	Шайба С 6.01.019 ГОСТ 11371-78
	14		2	Болт М6-6gx16.88.35.019 ГОСТ 7798-70
	15	90-8400070-01	2	Тяга
	16	2025-8400016	1	Кронштейн
	17	549А-1305044	2	Кольцо
	18		10	Шайба С 8.01.019 ГОСТ 11371-78
	19		10	Шплинт 3,2х25.019 ГОСТ 397-79
	20		12	Болт М8-6gx25.88.35.019 ГОСТ 7796-70
	21		21	Шайба С 8.01.019 ГОСТ 6958-78
	22		19	Шайба 8Т ОСТ 37.001.115-75
	23		4	Гайка М10-6Н.6.019 ГОСТ 5915-70
	24		10	Шайба 10 ОТ ОСТ 37.001.115-75
	25		4	Шайба С 10.01.019 ГОСТ 11371-78
	26	2025-8402040	1	Стяжка правая
	27	2025-8402050	1	Кронштейн
	28	921.3-8400077	6	Втулка
	29		6	Шайба С 10.01.019 ГОСТ 6958-78
	30		6	Болт М10-6gx25.88.35.019 ГОСТ 7796-70
	31	2025-8402070	1	Завеса
	32	2025-8400050	1	Стойка
	33		7	Болт М8-6gx16.88.35.019 ГОСТ 7796-70
	34	2025-8402070-01	1	Завеса
	35	2025-8402101	1	Экран
	36	2025-8402055	1	Кронштейн
	37		4	Болт М10-6gx30.88.35.019 ГОСТ 7796-70
	38	2025-8402080-01	1	Опора
	39	2025-8402030-Б	1	Рама
	40		4	Болт М16-6gx70.88.35.019 ГОСТ 7796-70
	41		2	Гайка М8-6Н.6.019 ГОСТ 5915-70
	42	2025-8402080	1	Опора
	43	2025-8402045	1	Стяжка левая
	44		4	Пружина газовая 11.5.6308010 ТУРБ 500032891.095-2003
	45	2025-8402055-01	1	Кронштейн
	46	80-8402414-А	1	Пружина

* Для трактора в комплектации с ПНУ

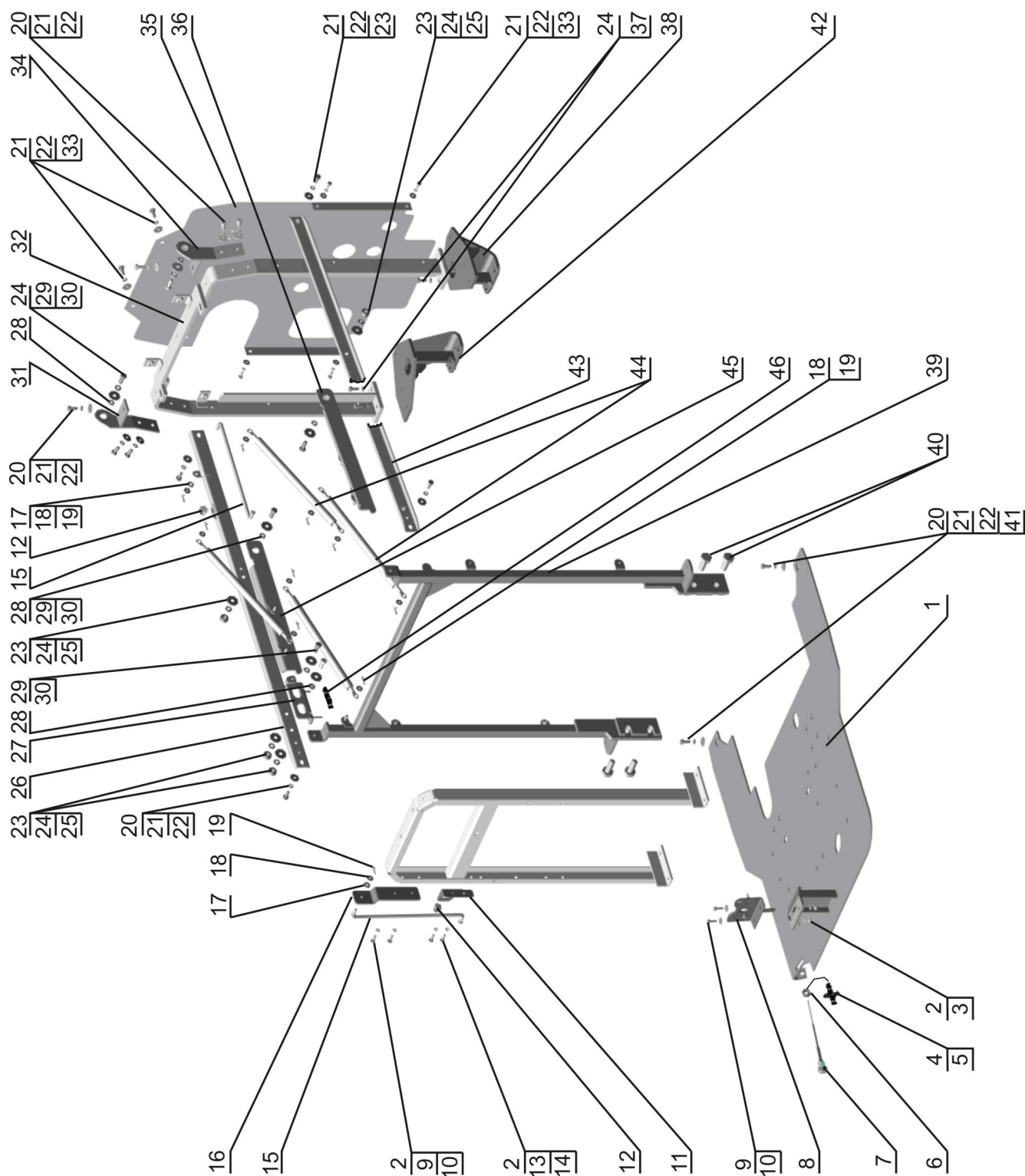

Рис. 84.3 Облицовка

Группа 84. Оперение
Подгруппа 8400. Облицовка

№ рис.	№ поз.	№ узла или детали	Кол-во	Наименование
84.3	1*	921.3-8402250-A	2	Поручень
	2*		22	Шайба С 8.01.019 ГОСТ 6958-78
	3*		18	Шайба 8Т ОСТ 37.001.115-75
	4*		12	Гайка М8-6Н.6.019 ГОСТ 5915-70
	5*	2025-8400017	1	Решетка
	6*	2025-8400032-01	1	Пластина
	7	A37.08.045	1	Уплотнитель
	8*		6	Болт М8-6gx25.88.35.019 ГОСТ 7796-70
	9		2	Гайка М8-6Н.6.019 ГОСТ 5915-70
	10		2	Шайба 8Т ОСТ 37.001.115-75
	11		2	Шайба С 8.01.019 ГОСТ 6958-78
	12	921.3-8402095	1	Фиксатор
	13*	921.3-8400031	1	Пластина
	14*	2025-8400030	1	Пластина
	15*	2025-8400017-01	1	Решетка
	16*	2025-8401090	1	Решетка
	17*	950.1-8400085	2	Петля
	18*		4	Гайка М6-6Н.6.019 ГОСТ 5915-70
	19*		4	Шайба 6Т ОСТ 37.001.115-75
	20*		4	Шайба С 6.01.019 ГОСТ 11371-78
	21	2025-8402330	1	Люк
	22	A30.04.017	2	Колпачок
	23		2	Болт М6-6gx16.88.35.019 ГОСТ 7798-70
	24		4	Шайба С 6.01.019 ГОСТ 6958-78
	25		2	Шайба 6Т ОСТ 37.001.115-75
	26		2	Гайка М6-6Н.6.019 ГОСТ 5915-70
	27*	2025-8400020	1	Каркас
	28	2025-8402020	1	Капот

* В составе капота 2025-8402020

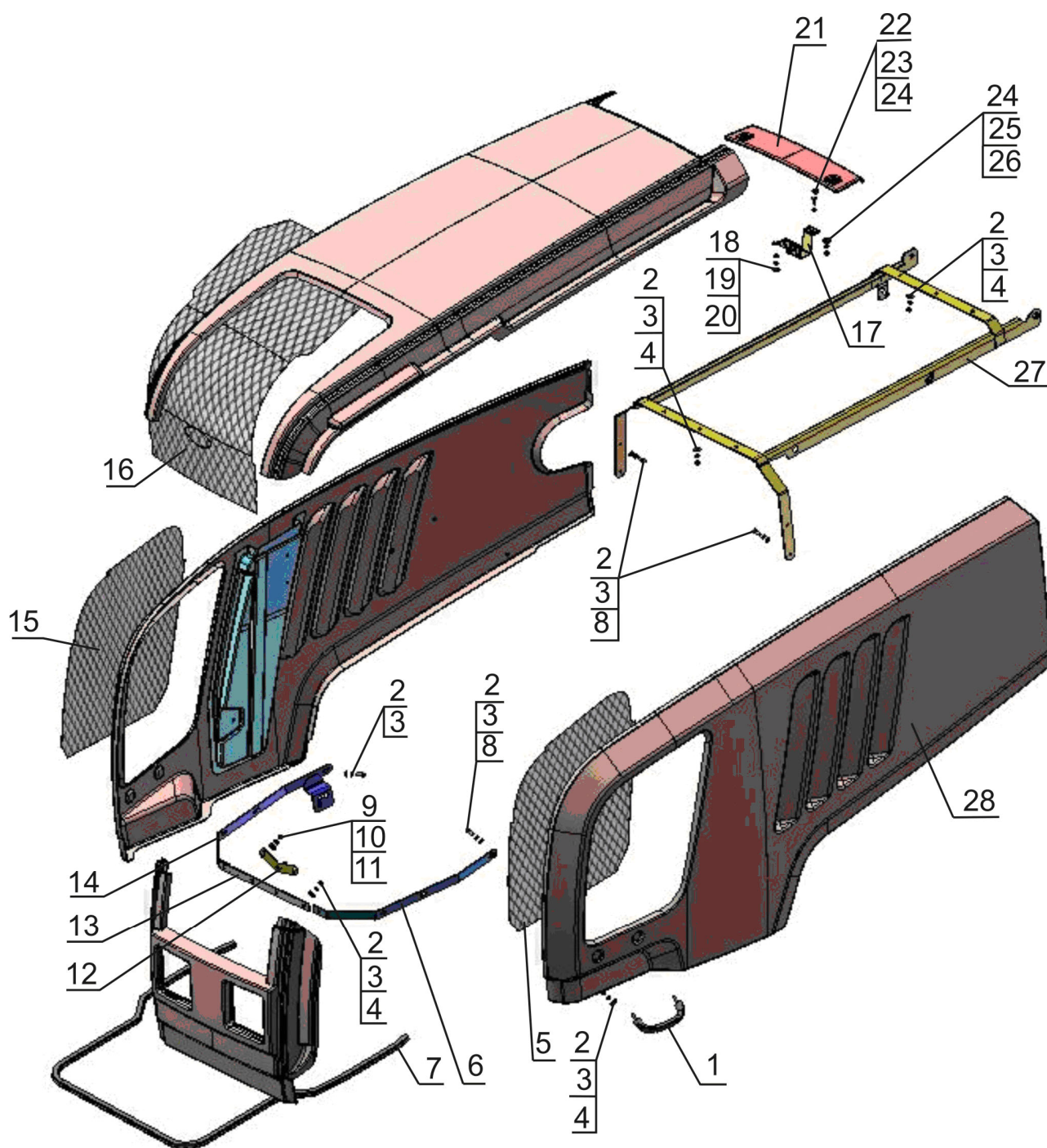

Рис. 84.4 Крылья передних колес

Группа 84. Оперение
Подгруппа 8403. Крылья передних колес

№ рис.	№ поз	№ узла или детали	Кол-во	Наименование
84.4	1	822-8403011-Б	2	Основание
	2	M12x85	8	Болт
	3	ШП12	14	Шайба
	4	M12X30	6	Болт
	5	2022-8403015-01	1	Стойка
	6	M10	10	Гайка
	7	ШП10	10	Шайба
	8	ШЧ10	10	Шайба d=21 мм
	9	80-4616017	10	Ролик
	10	ШЧ 10	10	Шайба d=30 мм
	11	M 10x25	10	Болт
	12	1221-8403014-Б-02 или 1221-8403014-Б1-02	2 2	Крыло Крыло
	13	2022-8403015	1	Стойка
	14	2022-8403012	8	Втулка

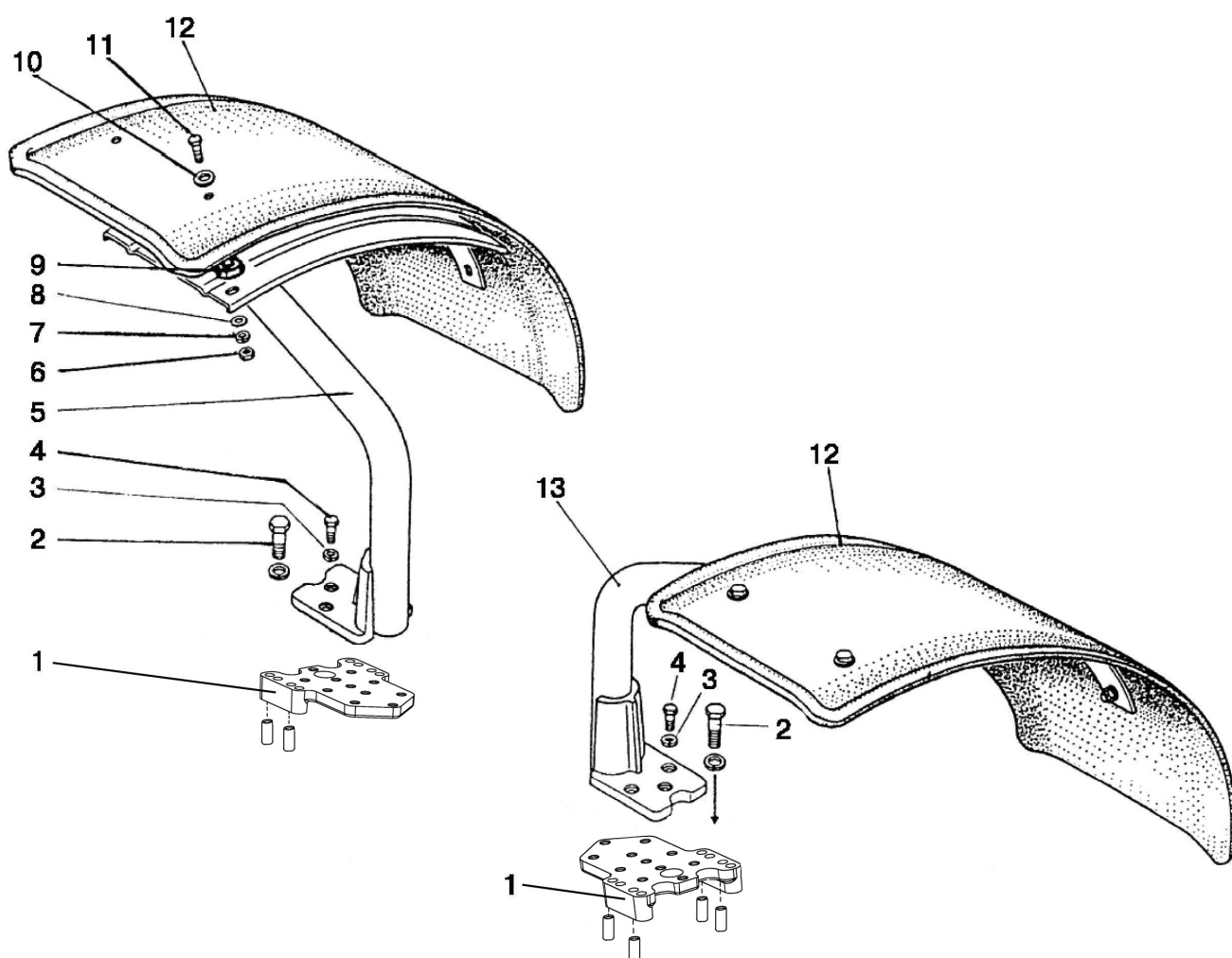

Рис. 84.5 Подножка

Группа 84. Оперение
Подгруппа 8405. Подножка

№ рис.	№ поз.	№ узла или детали	Кол-во	Наименование
84.5		1522-8405005	1	Подножка (1-10)
	1	2522-8405010	1	Подножка
	2	ШП 10	4	Шайба
	3	M10	4	Гайка
	4	ШЧ 10	4	Шайба
	5	M10x25	4	Болт
	6	ШЧ 12	1	Шайба
	7	M12x35	4	Болт
	8	ШП 12	4	Шайба
	9	M12	4	Гайка
	10	2522-8405020	1	Подножка

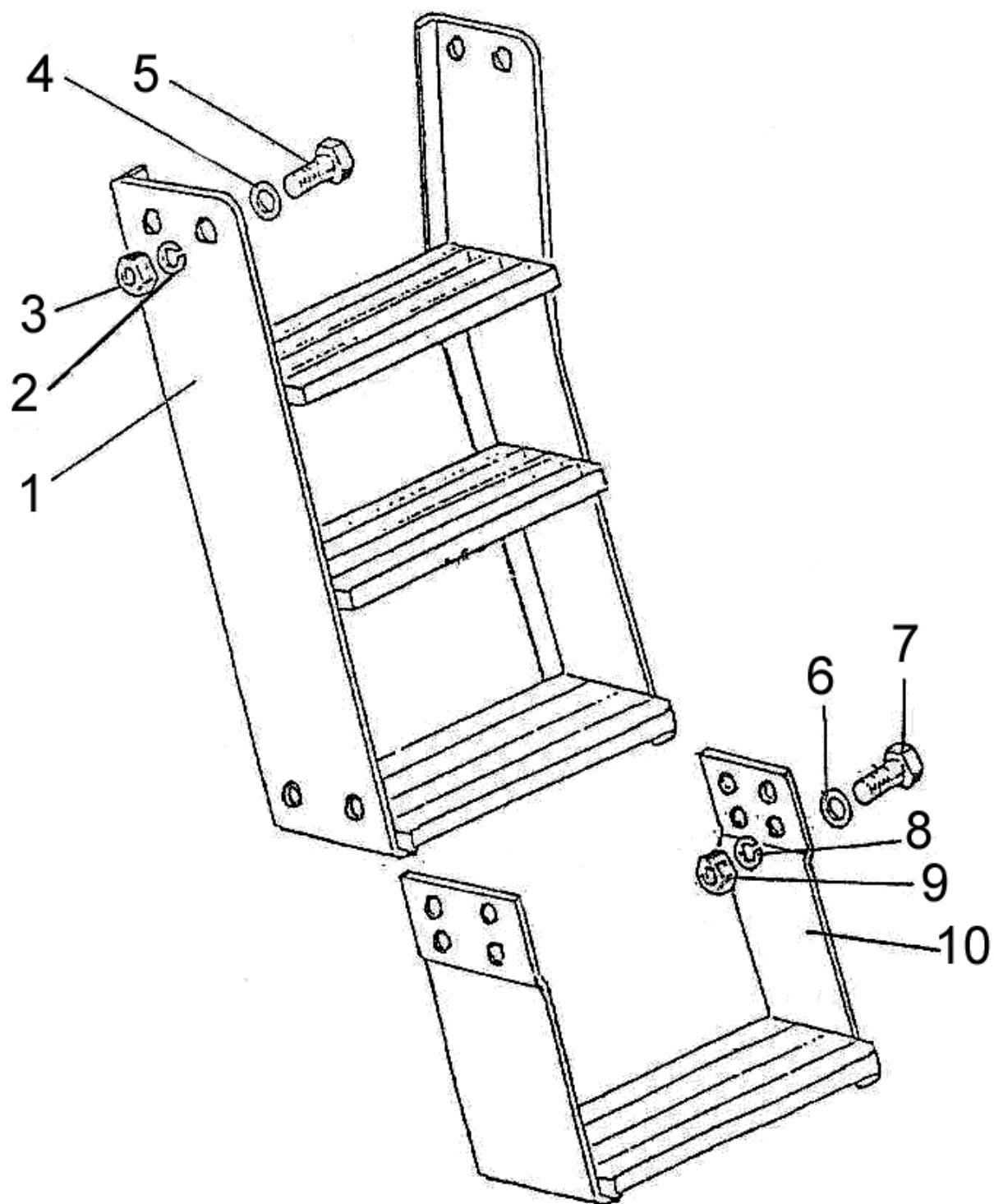

Рис. 87.1 Управление навесным устройством

Группа 87. Система управления
Подгруппа 8700. Управление навесным устройством

№ рис.	№ поз.	№ узла или детали	Кол-во	Наименование
87.1		1522-8700610	1	Управление навесным устройством
	1	3710.65	4	Выключатель кнопочный
	2	50-3723021	2	Скоба
	3	80-3723045-01	5	Манжета
	5	70-3723042-02	1	Втулка
	6	1523-3724890	1	Жгут
	7	1523-3724895-Б	1	Жгут
	8		1	Блок электронный R917004743
	9	В. М4-6gx20.58.019	4	Винт ГОСТ 17474-80
	10		1	Панель управления 0538201611
	11	6Т	6	Шайба ОСТ 37.001.115-75
	12	С6 .01.019	4	Шайба ГОСТ 6958-78
	13	P50-4616023	2	Втулка
	14	M6-6gx35.88.019	2	Болт ГОСТ 7798-70
	15	M3-6H.6.019	4	Гайка ГОСТ 5927-70
	16	3Т	4	Шайба ОСТ 37.001115-75
	17	С3.01.019	4	Шайба ГОСТ 11371-78
	18	В. М3-6gx16.59.019	4	Винт ГОСТ 17473-80
	19	M8-6gx16.88.35.019	2	Болт ГОСТ 7796-70
	20	8Т	2	Шайба ОСТ 37.001.115-75
	21	1221-8700022	8	Хомут
	22	1321-8700019-01	3	Хомут
	23	1321-8700019-02	1	Хомут
	24	M6-6gx12.88.35.019	4	Болт ГОСТ 7798-70

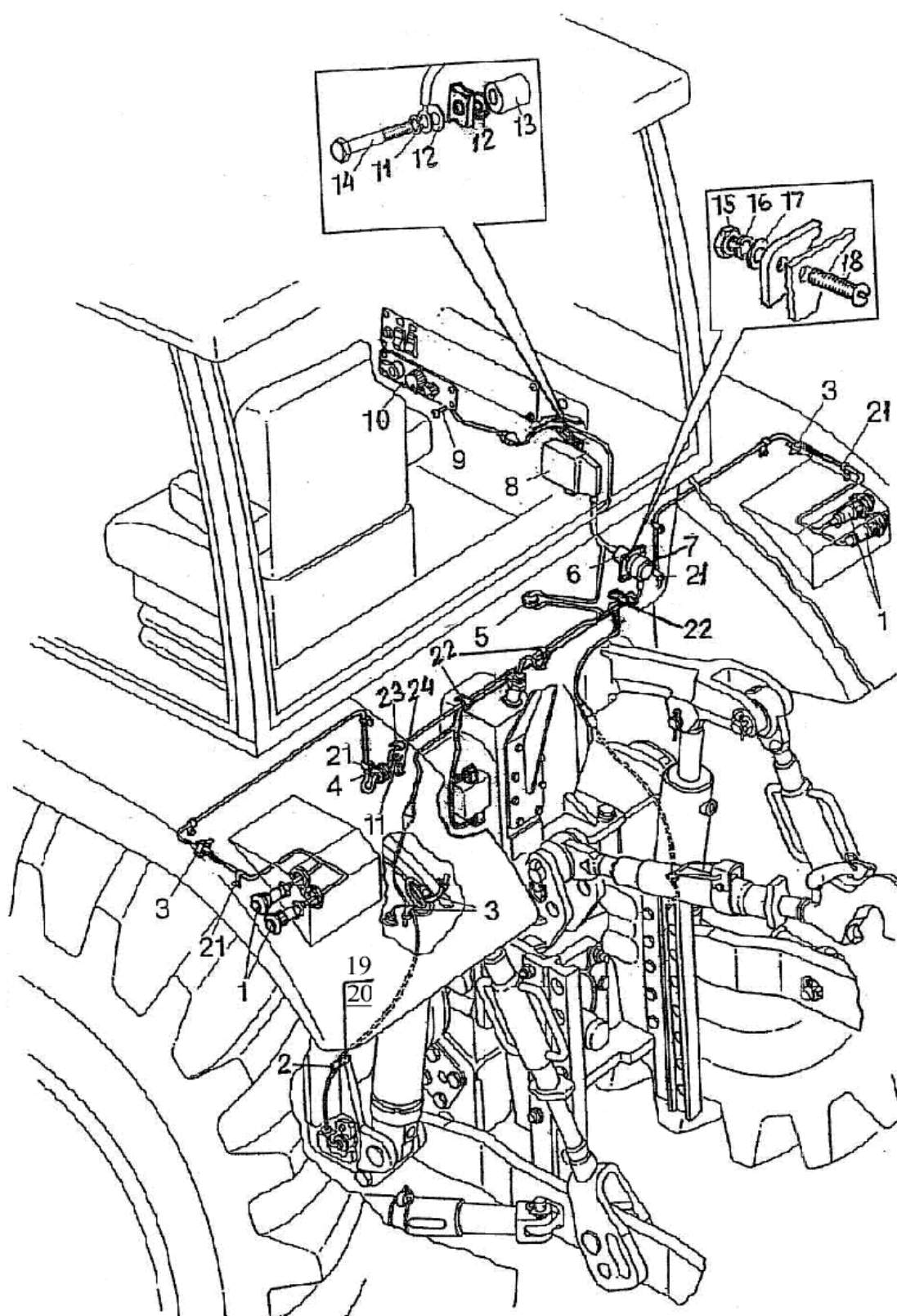

Рис. 87.2 Управление БД, ПВМ, ПВОМ и редуктором (2022-8700250-Д)

Группа 87. Система управления
Подгруппа 8700. Управление БД, ПВМ, ПВОМ и редуктором (2022-8700250-Д)

№ рис.	№ поз.	№ узла или детали	Кол-во	Наименование
87.2	1	1522-3724850-Б	1	Жгут
	2	2022-3724930-Ж	1	Жгут
	3	70-3723042-02	1	Втулка
	4	2022-3724920-Ж	1	Жгут
	5а	3803.45	1	Лампа контрольная ПВМ
	5б	3803.40	1	Лампа контрольная БД
	5в	3803.70	1	Лампа контрольная ПВОМ
	5г	3803.55	2	Лампа контрольная оранжевая
	6	3709.70	1	Переключатель ПВМ
	7	3709.65	1	Переключатель БД
	8	3709.75	1	Переключатель ВОМ
	9	3803.60	1	Лампа контрольная красная
	10	2522-8700215	1	Панель
	11		4	Винт В.М6-6gx20.58.019 ГОСТ 17474-80
	12	822-3801341	1	Щиток
	13	80-3805065	1	Винт
	14	922-3724850	1	Жгут
	15	50-3723021	6	Скоба
	16	8700250.3	2	Датчик положения бесконтактный
	17	2022-8700027-01	1	Кронштейн
	18	2022-8700027	1	Кронштейн
	19		4	Болт М8-6gx16.88.35.019 ГОСТ 7796-70
	20		4	Болт М8-6gx30.88.35.019 ГОСТ 7796-70
	21		4	Гайка М8-6Н.6.019 ГОСТ 5915-70
	22		4	Шайба С8.01.019 ГОСТ 11371-78
	23		8	Шайба 8Т ОСТ 37.001.115-75
	24	2422-8700028-01	1	Пластина
	26	2422-8700028	1	Пластина
	27	ВК 12-1	2	Выключатель ЦИКС 642241.001 ТУ
	28	80-3801021	3	Гнездо выключателя
	29	1220-3724940	1	Жгут
	30	1522-8700221	2	Кронштейн
	31		1	
		3747.50	6	Реле на замыкание 30А или
		3747.40	4	Реле на размыкание 20А
	32		7	Винт В.М6-6gx16.58.019 ГОСТ 17473-80
	33		7	Гайка М6-6Н.6.019 ГОСТ 5915-70
	34		7	Шайба 6Т ОСТ 37.001.115-75
	35	80-3724410-06	1	Провод
	36	БП-1	1	Блок предохранителей ТУ РБ 03428193.095-97
	37	006-010-25-1-4	1	Кольцо ГОСТ 18829-73/ГОСТ 9833-73
	38	1321-8700019	1	Хомут
	39	ПР-32-01	1	Уплотнитель
	40	1522-8700221-А	1	Кронштейн
	41	1422-8700222	1	Втулка
	42	80-3723045-01	31	Манжета
	43		5	Шайба 5Т ОСТ 37.001.115-75

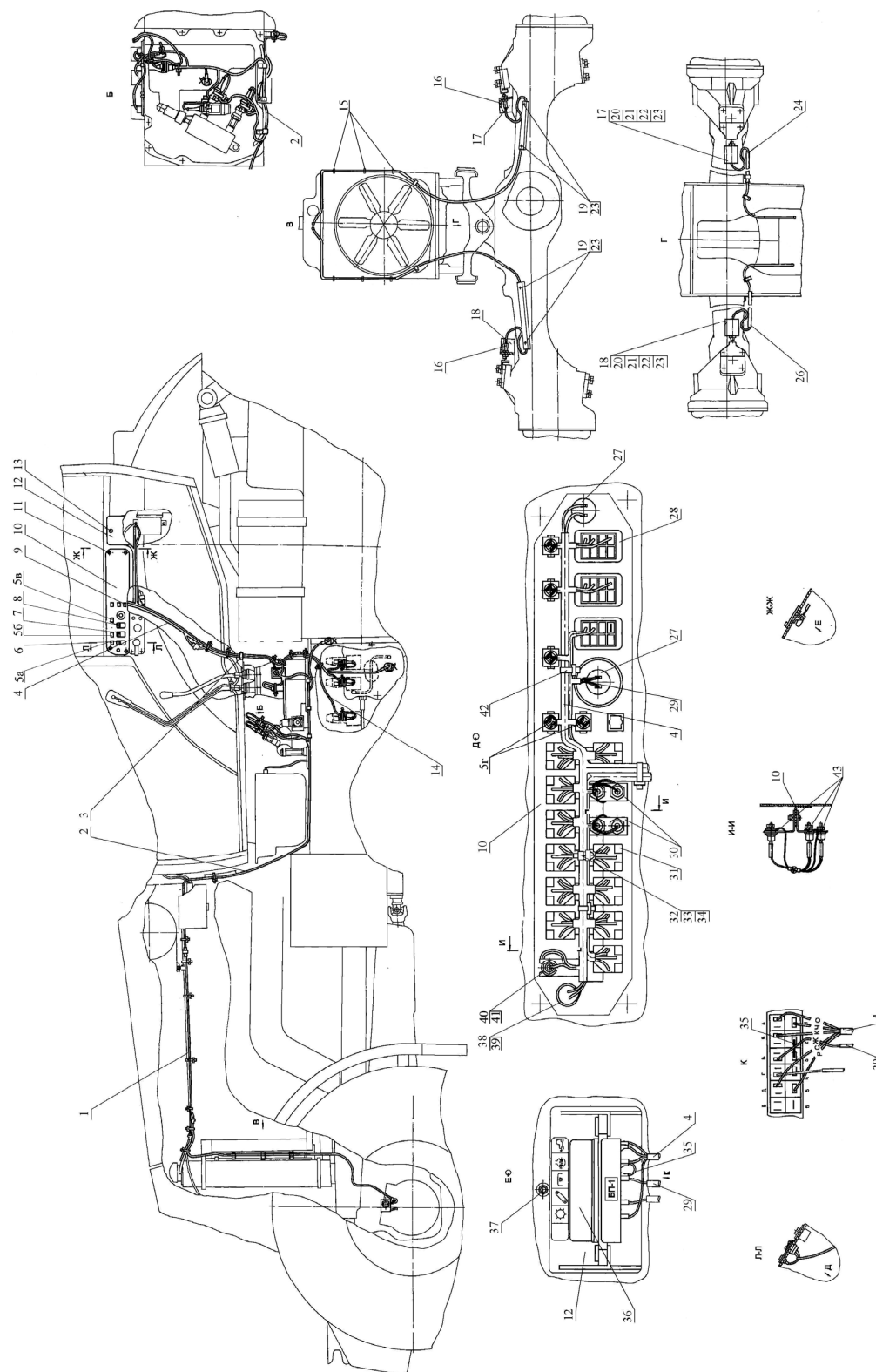

Рис. 87.3 Управление БД, ПВМ и редуктором (с КП 24х12 и ПВМ 2022-8700450-Д)

Группа 87. Система управления
Подгруппа 8700. Управление БД, ПВМ и редуктором

№ рис.	№ поз.	№ узла или детали	Кол-во	Наименование
87.3	1	2022-8700030	1	Кронштейн (левый)
	2	2022 -8700027	1	Кронштейн
	3	2422-8700028	1	Пластина
	4	8700250.3	2	Датчик положения бесконтактный
	5	80-3723045-01	11	Манжета
	6	1522-3724850	1	Жгут
	7	80-3723045	19	Манжета
	8	2022-3724930-Ж	1	Жгут
	9	70-3723042-02	1	Втулка
	10	2022-3724920-И	1	Жгут
	11	822-3723044	1	Хомутик
	12		1	Выключатель ВК 12-1 ЦИКС 642241.001 ТУ
	13а	3803.45	1	Лампа контрольная ПВМ
	13б	3803.40	1	Лампа контрольная БД
	13в	3803.55	2	Лампа контрольная оранжевая
	13г	3803.60	1	Лампа контрольная красная
	13д	3803.125	1	Лампа контрольная 12.383-41 ТУ РБ 300228919.037-2002
	14	6Т	7	Шайба ОСТ 37.001.115-75
	15	М6-6Н.6.019	7	Гайка ГОСТ 5915-70
	16		1	Реле или
		3747.50	5	Реле на замыкание 30А или
		3747.40	4	Реле на размыкание 20А
	17	1522-8700221-А	1	Кронштейн
	18	1522-8700222	1	Втулка
	19	5Т	4	Шайба ОСТ 37.001.115-75
	20	1321-8700019	1	Хомут
	21	ПР-32-01	1	Уплотнитель
	22	006-010-25-1-4	1	Кольцо ГОСТ 18829-73/ГОСТ 9833-73
	23		1	Блок предохранителей БП-1 ТУ РБ 03428193.095-97
	24	80-3805065	1	Винт
	25	822-3801341	1	Щиток
	26	80-3724410-06	1	Провод
	27	В. М6-6gx20.58.019	4	Винт ГОСТ 17474-80
	28	1522-8700221	2	Кронштейн
	29	В. М6-6gx16.58.019	7	Винт ГОСТ 17473-80
	30	2522-8700215	1	Панель
	31	3709.65	1	Переключатель БД
	32	3709.70	1	Переключатель ПВМ
	33а	80-3801021	3	Гнездо выключателя
	33б	80-3801327	1	Заглушка
	33в	3710.076	1	Выключатель ВК 12-1 ЦИКС 642241.001ТУ

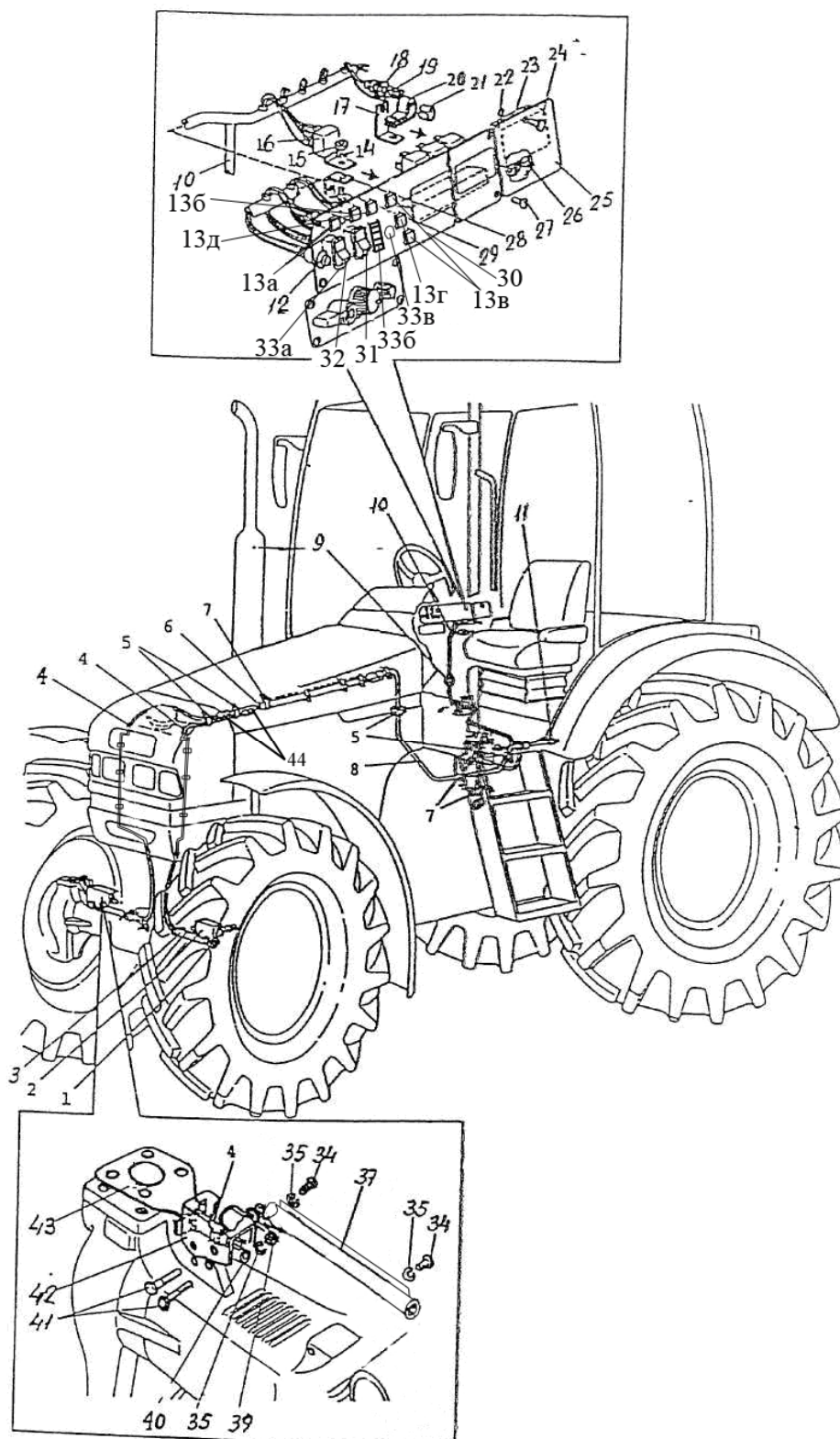
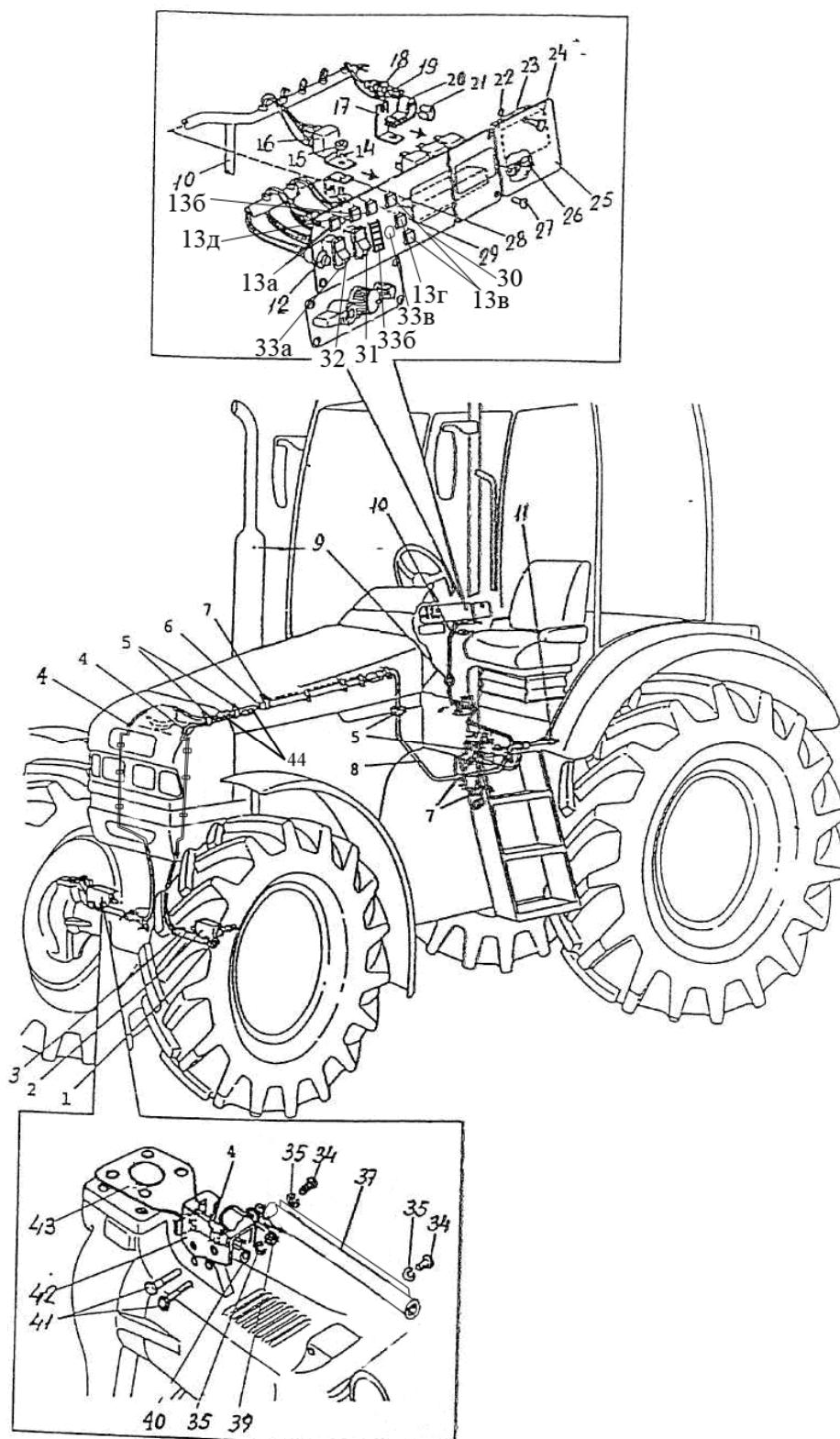

Рис. 87.3 Управление БД, ПВМ и редуктором (с КП 24х12 и ПВМ 2022-8700450-Д)

**Группа 87 Система управления
Подгруппа 8700. Управление БД, ПВМ и редуктором**

№ рис.	№ поз.	№ узла или детали	Кол-во	Наименование
87.3	34		4	Болт М8-6gx16.88.35.019 ГОСТ 7796-70
	35		10	Шайба 8Т ОСТ 37.001.115-75
	37	2422-3700028 -01	1	Пластина
	39	М8-6Н.6.019	4	Гайка ГОСТ 5915-70
	40	С8.01.019	4	Шайба ГОСТ 11371-78
	41	М8-6gx30.88.35.019	4	Болт ГОСТ 7796-70
	42	2022-8700027-01	1	Кронштейн
	43	2022-8700030-01	1	Кронштейн (правый)
	45	50-3723021	6	Скоба